Sign in
Sign up

Music
Videos
Communities
Mini apps
Games

Mobile app



Nasha Pazitsyya
17 Feb 2021

[Фотография]
Стреж Эмилия Викторовна
Судья суда Логойского района

Выносит судебные постановления об административных правонарушениях против мирных граждан по сфабрикованным делам. В её лице суд узрел нелегальное пикетирование в момент сбор подписей с целью подачи жалобы на результаты выборов Президента Республики Беларусь.

Проживает по адресу:
г.Логойск, ул.Минская, 17а, кв.15
Телефон:
1543233
Автомобиль -Джили Эмгранд х7. Гос.ном. 59-94 МХ-7

Если вы стали жертвой преступлений Стреж или обладаете дополнительной информацией о ней и её деятельности, напишите нам.
@belarus_blacklist_bot

#преступник #Логойск

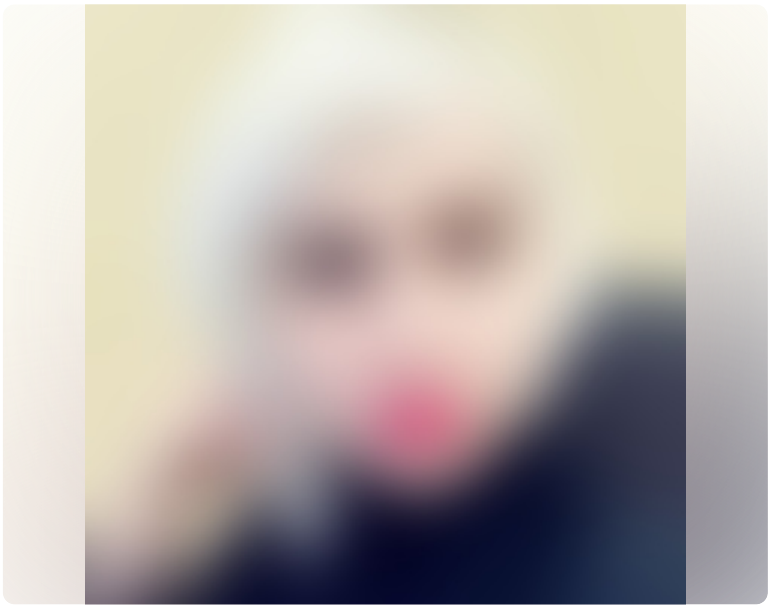

3

Like 2

151

VK © 2006-2023
About VK Terms Developers
English Русский Українська All languages

Read only the most interesting posts
We'll find posts according to your preferences and create a whole feed from them. Just sign in to check it out.
Sign up Sign in