Щурский Вадим Васильевич

Дзікае Паляванне • December 05, 2023



16.10.1980

Слонимский РОВД

Зам. начальника ОВД

Начальник МОБ

Подполковник

Соучастник подавления протестов и преследования протестующих.

20.06.2020 Руководил задержанием мирных граждан в центре Слонима. После того, как люди отказались проехать в РОВД, взяли показания прямо на месте. Позже всех осудили по ст. 23.34 КоАП.

06.08.2020 Составил протокол об административном правонарушении по ст. 23.4 КоАП на независимого наблюдателя за то, что активист якобы отказывался проехать в РОВД с сотрудниками милиции.

Личный номер: 3161080K026PB9

Адрес:

г. Ивье, ул. Молодёжная 30, кв. 11

Телефон:

+375291687159

Автомобиль:

Черный Škoda Octavia (2016) с гос. номером 6194 MP-4



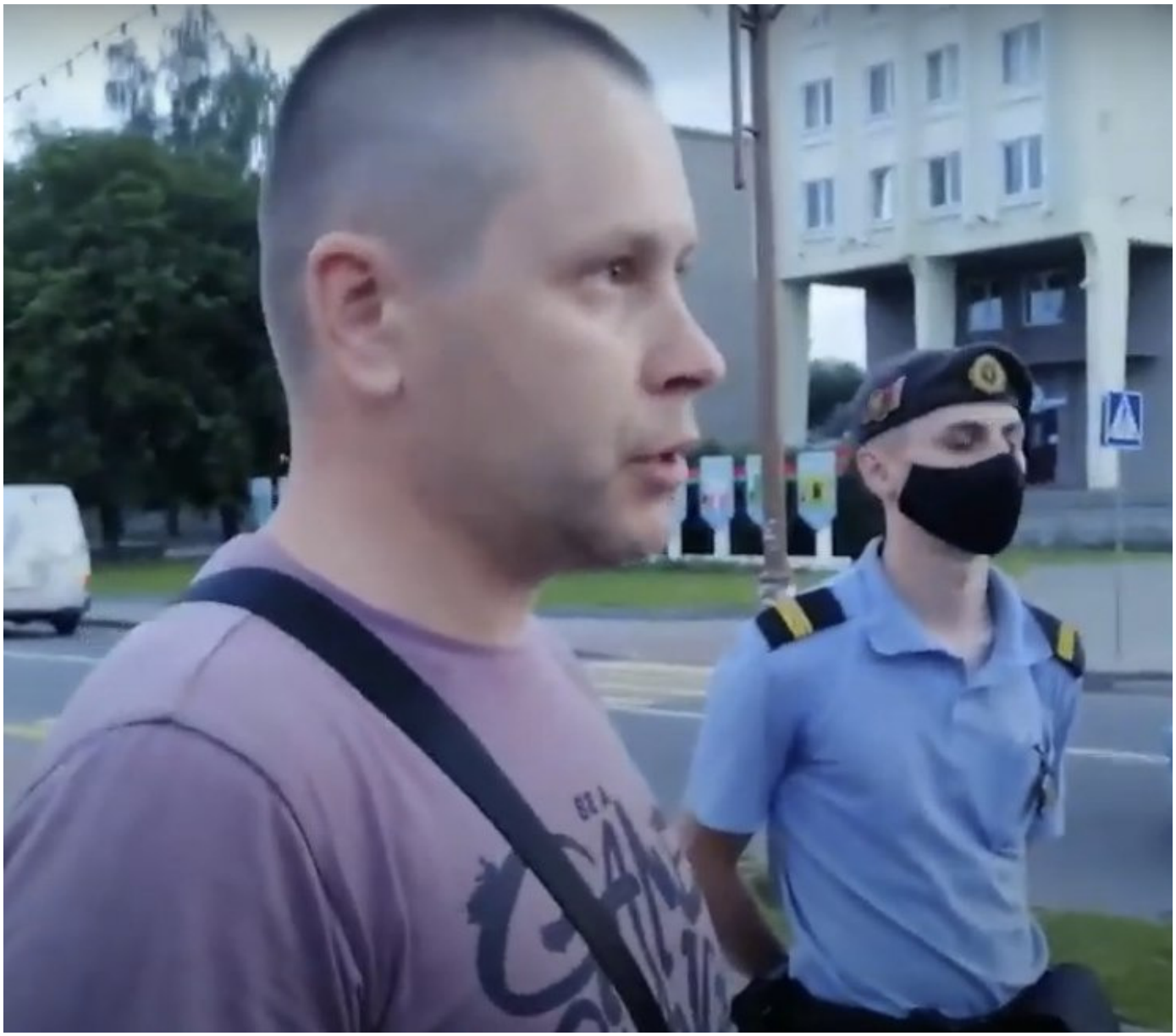





Для связи с нами - @FourOneOne4111

Report content on this page