ОБЩЕСТВО (/EN/COMPONENT/TAGS/TAG/OBSHCHESTVO)



ИВАНОВСКИЕ ОПЕРА ОТМЕЧАЮТ ЮБИЛЕЙ ПОДРАЗДЕЛЕНИЯ

Written by Super User on 05 October 2023.

Сотрудники службы уголовного розыска Беларуси сегодня отмечают 105 лет со дня образования подразделения. Больше века они борются с уголовной преступностью, раскрывают тяжкие и особо тяжкие преступления, разыскивают без вести пропавших лиц, а также граждан, скрывающихся от следствия…

Здравствуйте! Пообщаемся?

Этими и многими иными обязанностями занимаются и оперативники Ивановского РОВД. С февраля текущего года подразделение, в котором работают шесть милиционеров (1 – старший уполномоченный, 4 – оперуполномоченных), включая начальника, возглавляет майор милиции А.В. Кучинский. Сегодня он является старожилом отдела: одиннадцать лет службы в уголовном розыске и более пятнадцати – общего стажа в милиции, поэтому много чего уже, как говорится, пережил, повидал.

– Я с детства мечтал быть милиционером, – рассказывает Анатолий Владимирович, – с выбором будущей профессии определился еще в школе. Получив высшее образование, вернулся на родную Ивановщину в районный отдел внутренних дел. Работа мне нравится, розыск затягивает, здесь царит особая атмосфера. Да и коллектив у нас очень хороший, сплоченный, мы как одна дружная семья, в которой доверяют, поддерживают и помогают друг другу.

О том, что в Ивановском угро работает команда настоящих профессионалов свидетельствует положительная статистика по раскрываемости преступлений, которая, к слову, одна из лучших в области. Так, за девять месяцев текущего года раскрыто 55 преступлений по линии уголовного розыска, из них 6 – тяжких и особо тяжких.



– Однотипных преступлений не бывает, – комментирует руководитель, – все без исключения случаи уникальны. Чаще всего в нашем районе совершаются кражи, в летний период, например, распространено хищение велосипедов. Бывает, что сразу догадываешься, кто угнал

транспорт, кто виноват, срабатывает профессиональное чутье, но нужно ведь сначала найти вора, доказать, докопаться до правды, а только потом наказывать хулигана.
В маленьком, но сплоченном коллективе, каждый сотрудник ведет свою линию работы, контролирует криминальную обстановку в закрепленном микрорайоне.
Розыском без вести пропавших граждан, в том числе преступников и должников, занимается старший уполномоченный Святослав Дмитриевич Димаков.
– Расслабляться ему некогда, – добавляет, улыбаясь, Анатолий Владимирович. – Сейчас его основные клиенты – это ягодники и грибники, в числе которых и пожилые люди. Пойдут в лес, потеряются, родственники тут же спешат к нам за помощью. Помимо этого, Святослав занимается поиском должников, злоумышленников, которые скрываются не только в нашей стране, но и за ее пределами. Сотрудничать приходится и с другими государствами, размещать объявления о без вести пропавших в различных мессенджерах – методы, порой, нестандартные. И здесь главная задача – найти человека живым и здоровым.
В ответе за оружие в уголовном розыске оперуполномоченный Игорь Геннадьевич Котковец. Он ведет линию незаконного оборота оружия, боеприпасов и взрывчатых веществ, выезжает на место происшествия, если вы обнаружили в общественном месте или транспорте подозрительный предмет с проводками либо откопали патрон, нашли старый карабин и т.д.
В одной связке по расследованию различного рода преступлений работают с вышеперечисленными сыщиками также оперуполномоченные Сергей Викторович Олякевич и Павел Игоревич Лось. Несколько месяцев назад пополнил молодой коллектив выпускник Академии МВД Республики Беларусь Евгений Александрович Новик, о нем довелось услышать только положительные отзывы от начальника.
– По стажу работы – самый молодой, а по рассудительности и хватке – ничем не уступает старшим коллегам, – характеризует лейтенанта А.В. Кучинский.
Высокий профессионализм, самоотдача, готовность выполнять свою работу качественно в любое время суток – все это слагаемые успешной работы оперов Ивановского РОВД. Остается лишь поздравить сплоченную команду с профессиональным праздником и пожелать им здоровья, терпения и мирного неба.

Катерина Кухарчук.

0

JComments (http://www.joomlatune.com)





(/gazeta-yana-ski-kraj/nashi-rubriki/vybory-2024)



(https://rec.gov.by/ru)



(/en/gazeta-yana-ski-kraj/nashi-rubriki/2024-god-kachestva)



(/gazeta-yana-ski-kraj/nashi-rubriki/kolonka-glavnogo-redaktora)

Брестоблимущество

(https://brest-region.gov.by/ru/fond-brestoblimushchestvo-39-ru/)






ВЕТЕРИНАРНЫЙ ЦЕНТР
ДРУГ
Зоомагазин
Ветеринарная аптека
ТЕРАПИЯ
ХИРУРГИЯ
УЗИ
ВАКЦИНАЦИЯ
ЧИПИРОВАНИЕ
СТОМАТОЛОГИЯ
СТЕРИЛИЗАЦИЯ
ПРОДАЖА ВЕТПРЕПАРАТОВ
Гостиница для животных
Стрижка животных
С любовью и заботой к животным!
г. Пинск,
ул. Брестская, 135 А (возле ТЦ «Парк»)
пн-пт 9:00 - 21:00 +375 (29) 66-44-423
сб-вс 9:00 - 19:00 +375 (165) 66-44-55
г. Иваново, ул. К.Маркса, 43
(за «муравейником»)
буд. 9:00 - 18:00 9-48-19
вых. 9:00 - 16.00 8 (029) 985-61-71


ПРОДАЮТСЯ
ДРОВА
хвойных и
лиственных пород
(колотые, круглые)
РАССРОЧКА
2-3 мес.
Обращаться по тел.
8-029-591-46-80
ИП Матейчик Д.В. УНП 290826341


Унитарное предприятие
«БРЕСТВТОРЧЕРМЕТ»
принимает у населения
ЛОМ ЧЕРНЫХ МЕТАЛЛОВ
по честной цене
Оплата сразу
Деньги есть всегда
Звоните в г. Иваново
8-033-673-39-67
Единый номер
A1 MTC 7225


ПРОДАЮТСЯ
ПЛИТКА тротуарная, ЗАБОРЫ бетонные
КОЛЬЦА канализационные, днища,
крышки, щебень, песок и др.
ВОЗМОЖНА ДОСТАВКА, ВЫГРУЗКА.
Тел. 8-029-791-23-56


Натяжные потолки
МАТ • САТИН • ГЛЯНЕЦ
• Светильники
• Люстры
• Карнизы
WWW.HOME-STYLE-PINSK.BY
МТС 375 29 502 45 77
А1 375 44 569 17 25
ИП Бочило И.В. УНП 290594598


ЖАЛЮЗИ
РОЛЬШТОРЫ
МОСКИТНЫЕ СЕТКИ
ЗАМЕР УСТАНОВКА ДОСТАВКА
ОКНА и ДВЕРИ
ПВХ
откосы ПВХ
двери межкомнатные
входные
29 872-04-75; А1 29 144-91-95
ИП Новик Дмитрий Витальевич
УНП 291392813


Окна, Двери, Кровля
Натяжные потолки
Ворота секционные
(Роллеты) –
и автоматические
Ламинат
Дмитрий
dmitriy_senchuk@mail.ru
Тел. 8 (029) 897-42-17


Павильон «ЛЕСОВОЗ» реализует
ПИЛОМАТЕРИАЛЫ
ОТ АРХАНГЕЛЬСКИХ ПРОИЗВОДИТЕЛЕЙ
Евровагонка
Вагонка из осины
Имитация бруса
Элементы лестниц
Мебельные щиты
Плинтусы, уголки, накладки
ВОЗМОЖНА ДОСТАВКА
г. Пинск, ул. Калиновского, 20
+375 44 490 22 88 www.lesovoz.by

ДРУГИЕ НОВОСТИ



ПРИВЕЗЛИ НАГРАДЫ РОЖДЕСТВЕНСКОГО...

(/en/gazeta-yana-ski-kraj/nashi-rubriki/sport/privezli-nagrady-rozhdestvenskogo-turnira-po-plavaniyu)



КЛИРИК КОЛОЖСКОЙ ЦЕРКВИ РАССКАЗАЛ...

(/en/gazeta-yana-ski-kraj/nashi-rubriki/obshchestvo/klirik-kolozhskoj-tserkvi-rasskazal-o-znachenii-i-traditsiyakh-pravoslavnogo-rozhdestva)



ГОРОСКОП НА НЕДЕЛЮ ДЛЯ ВСЕХ...

(/en/gazeta-yana-ski-kraj/nashi-rubriki/obshchestvo/goroskop-na-nedelyu-dlya-vsekh-znakov-zodiaka-2)



КАК МОЖНО СДЕЛАТЬ ЖИЗНЬ БОЛЕЕ...

(/en/gazeta-yana-ski-kraj/nashi-rubriki/obshchestvo/kak-mozhno-sdelat-zhizn-bolee-zdorovoj-reshali-uchastniki-kluba-garmoniya-tyshkovichskoj-biblioteki)



О НАЛОГАХ РАССКАЗАЛИ ДЕТЯМ...

(/en/gazeta-yana-ski-kraj/nashi-rubriki/obshchestvo/o-nalogakh-rasskazali-detyam-vo-vremya-provedeniya-aktsii-v-novyj-god-so-skazkami-o-nalogakh)



ПРЯМАЯ ТЕЛЕФОННАЯ ЛИНИЯ

(/en/gazeta-yana-ski-kraj/nashi-rubriki/obshchestvo/pryamaya-telefonnaya-liniya-52)



УВАЖАЕМЫЕ ЖИТЕЛИ ИВАНОВСКОГО...

(/en/gazeta-yana-ski-kraj/nashi-rubriki/obshchestvo/uvazhaemye-zhiteli-ivanovskogo-rajona-10)

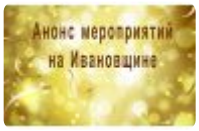

АНОНС МЕРОПРИЯТИЯ

(/en/gazeta-yana-ski-kraj/nashi-rubriki/obshchestvo/anons-meropriyatiya-4)



НАШИ ДЕТИ САМЫЕ ТАЛАНТЛИВ...

(/en/gazeta-yana-ski-kraj/nashi-rubriki/obshchestvo/nashi-deti-samye-talantlivye)



РОЖДЕСТВЕНСКОЕ ПОСЛАНИЕ ПРЕОСВЯЩЕННЕЙШЕГО...

(/en/gazeta-yana-ski-kraj/nashi-rubriki/obshchestvo/rozhdestvenskoe-poslanie-preosvyashchennejshego-georgiya-episkopa-pinskogo-i-luninetskogo)

СОЦИАЛЬНЫЕ ГРУППЫ

VK ОК

Янов.BY Информационный портал

4,750 volgers

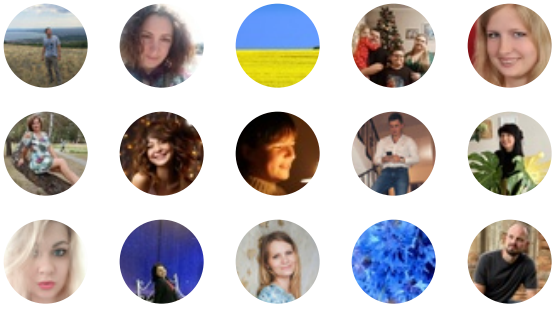

Aanmelden voor nieuws

Extension Joomla (http://joomline.org/)