recommended by mgid

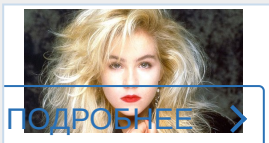

ПОДРОБНЕЕ

BRAINBERRIES

These 9 Celebs Ruled The World In The 80s - Where Are They Now?

В Витебске владельца «Живемобиля» оштрафовали на 405 рублей за «жесты в виде среднего пальца руки» в сторону машины с милиционерами

АВТОР:



Ольга Витебская

ОПУБЛИКОВАНО:

3 Ноябрь 2020

КОММЕНТАРИИ: 3 комментария

РУБРИКИ: Витебск Политика

mgid

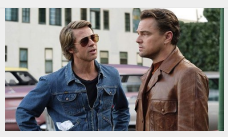

The Best Tarantino Movie Yet

Brainberries

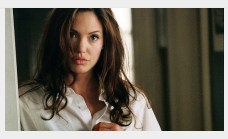

These 9 Actresses Will Make You Rethink Good And Evil!

Brainberries



6 Best '90s Action Movies To Watch Today

Brainberries

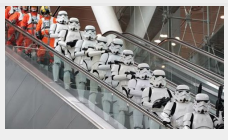

You Wouldn't Believe It If It Wasn't Caught On Camera!

Brainberries

Витебский активист Андрей Кулаков, более известный как владелец «Живемобиля» был задержан 28 октября милицией прямо у здания Октябрьского районного суда, куда он явился на суд, чтобы поддержать своих друзей. Андрей Кулаков провел в СИЗО два дня, после чего был освобожден в суде.



Фото «Витебская весна»

Согласно протоколу, Андрей Кулаков, *«находясь возле здания суда, с хулиганскими намерениями в присутствии посторонних демонстрировал жесты в виде среднего пальца левой руки в сторону машины»*. А в машине сидели трое милиционеров, один из них снимал на видеокамеру.

Как пояснил в суде участковый милиционер, они были там потому, что *«охраняли общественный порядок во время несанкционированных массовых мероприятий»*.

В милиции не пояснили, какие массовые мероприятия проходили в тот день возле здания суда, пишет «Витебская весна».

СПОНСОРСКИЙ КОНТЕНТ



The Rarest And Most Valuable Card In The Whole ...

Brainberries



17 Astonishingly Beautiful Cave Churches

Brainberries

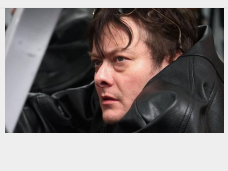

Meet The 6 Legendary Child Actors Who Became Real ...

Brainberries



Shocking Turn Of Event: Actors Who Pursued ...

Brainberries

Кулаков сказал, что не собирался никого обижать таким жестом, а лишь хотел *«попросить людей прекратить съемку»,* он хотел дать им понять, что видит, как его снимают.

Владелец «Живемобиля» попросил участкового и судью объяснить, по какому закону этот жест запрещен, и привел в пример недавний случай в Валерием Пищиком, доцентом МГЛУ, который демонстрировал подобные жесты своим студентам. Ни милиционер, ни судья ничего не смогли ответить.

Выслушав выступления свидетелей и просмотрев видео, судья Николай Атрахимович признал Андрея Кулакова виновным в мелком хулиганстве и постановил оштрафовать активиста на 15 базовых величин (405 рублей).



Лукашенко снова заявил про противостояние внешним угрозам и восстановление стабильности в Беларуси

Подписывайтесь на нас в: Яндекс, Дзен, Google Новости, Telegram-канал, «секретный» Telegram-чат!

ПОДЕЛИТЬСЯ:

МЕТКИ: #МВД, #ПРОТЕСТЫ, #СУД

КОММЕНТАРИИ:

mgid



SHE SPENDS MILLIONS TO TRANSFORM HERSELF INTO A BARBIE DOLL!

Brainberries



THE REAL REASON STEVE CARELL LEFT 'THE OFFICE'

Brainberries

mgid



These Photos Make Us Nostalgic For The 70's

Brainberries

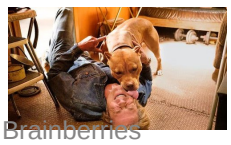

Tarantino’s Latest Effort Will Probably Be His Best To Date

Brainberries



Tarantino Wants To End His Career With This Movie?

Brainberries

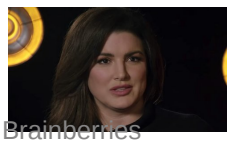

Gina Carano Finally Admits What Some Suspected All Along

Brainberries



It Might Be Quentin Tarantino's Last Movie

Brainberries



Clothes And Shoes Are The Real Challenges For This Family!

Brainberries

mgid



GINA CARANO OPENED A CAN OF WORMS WITH HER SHOCKING COMMENTS

Brainberries



MEET THE MOST MESMERIZING WOMEN OF LEBANON

Brainberries

О нас

Онлайн-газета «Витебский Курьер news» — независимый информационно-публицистический интернет-портал Витебской области.© 1906-2021, «Витебский курьер news». Все права защищены. E-mail: **feedback@vkurier.info**. Перепечатка материалов сайта vkurier.info возможна только с письменного согласия редакции, с активной и индексируемой гиперссылкой на первоисточник".

Полезные ссылки

- Новости
- Контакты
- Справочник услуг
- Авторы
- Отправить новость
- Карта сайта
- Реклама

Поиск

Последние новости

Віцебскія ўлады рыхтуюць чарговую працэдуру прызначэння “дэпутатаў”

25.06.2023

Прогноз погоды в Витебске на 25 июня

25.06.2023

Возле витебской Ратуши открыли новый арт-объект

24.06.2023

Валерий Сахащик обратился к белорусским военным в связи с военным переворотом в России

24.06.2023

На Віцебшчыне ўзяліся за ідэалагічнае «перавыхаванне» медыкаў

24.06.2023