Падтрымай "Вясну" на PATREON

Новы год пінчукоў пачнецца з судоў дапоўнена

27.12.2019 **Тэгі**: суды, адміністратыўны пераслед, акцыі

Як паведамілі праваабаронцам "Вясны", 27 снежня на жыхароў Пінску, якія прымалі ўдзел у акцыі 20 снежня супраць паглыбленай інтэграцыі з Расіяй, супрацоўнікі Пінскага РАУС склалі пратаколы за ўдзел у несанкцыянаваным масавым мерапрыемстве паводле артыкула 23.34 КаАП. Суды прызначылі на 8 студзеня 2020 года.



Таццяна Кебікава паведаміла, што атрымалі позвы ў суд:

- **Яўген Вядка,**
- **Таццяна Кебікава,**
- **Аляксандр Аўсеенка** і яшчэ некалькі актывістаў.

Паведамляецца, што ў Пінскі РАУС выклікаюць і пісьменніка **Паўла Ляхновіча** (нібы за распаўсюд інфармацыі аб акцыі ў фэйсбуку).

Інфармацыя ўдакладняецца.

Твитнуть



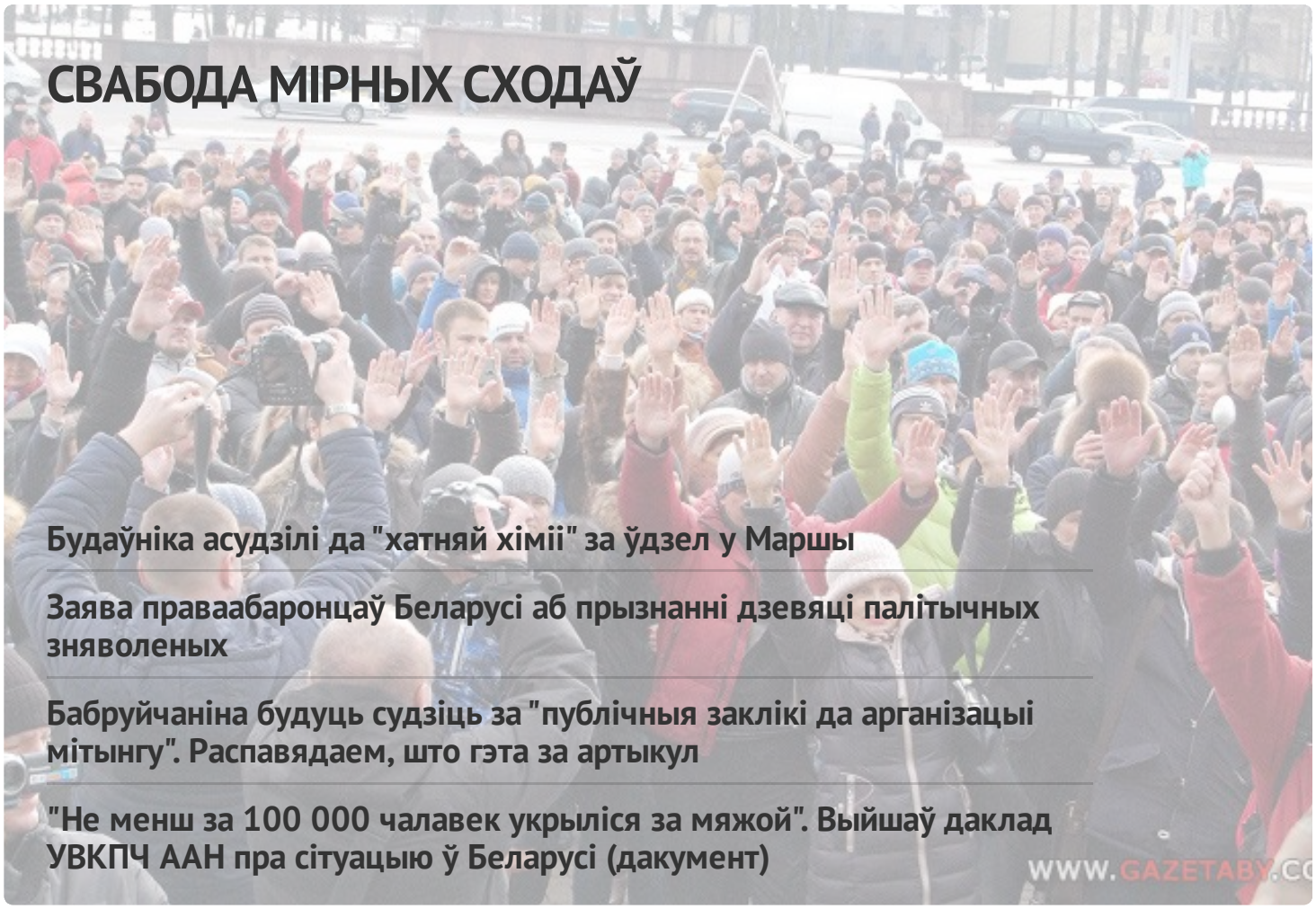



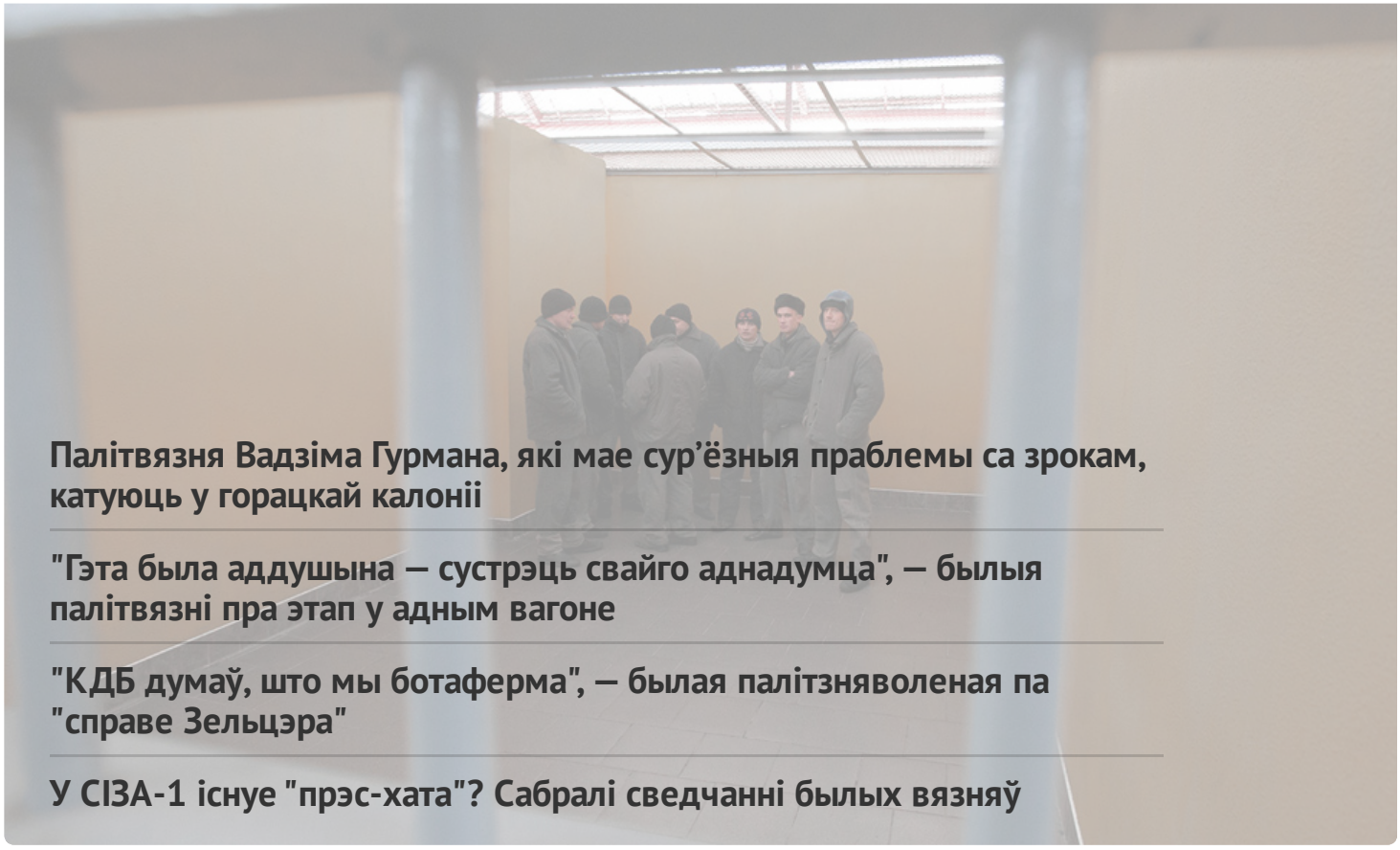

Палітвязня Вадзіма Гурмана, які мае сур'ёзныя праблемы са зрокам, катуюць у горацкай калоніі

"Гэта была аддушына — сустрэць свайго аднадумца", — былыя палітвязні пра этап у адным вагоне

"КДБ думаў, што мы ботаферма", — былая палітзняволеная па "справе Зельцэра"

У СІЗА-1 існуе "прэс-хата"? Сабралі сведчанні былых вязняў

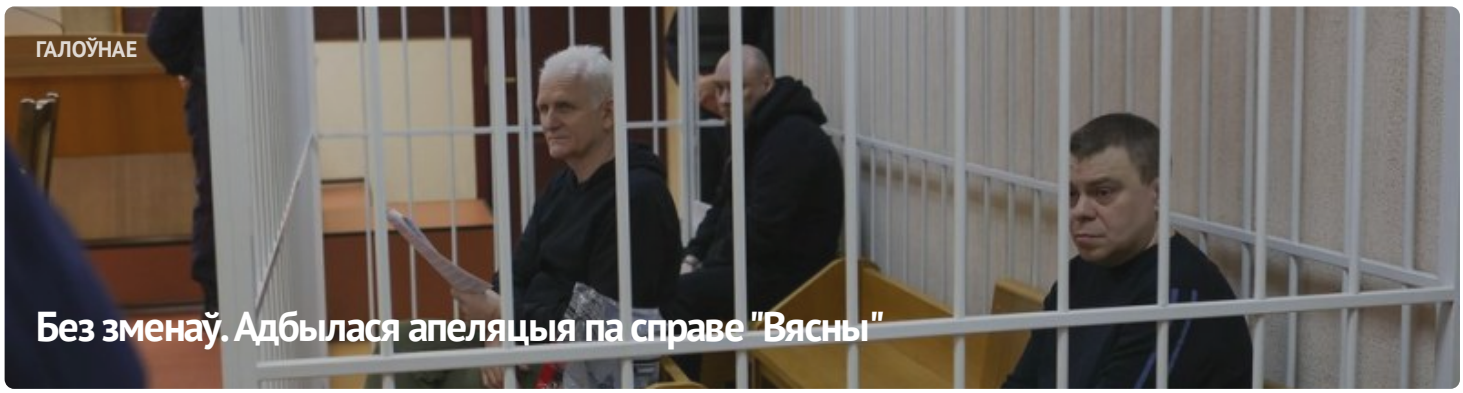

ГАЛОЎНАЕ

Без зменаў. Адбылася апеляцыя па справе "Вясны"



#ВолюВясне

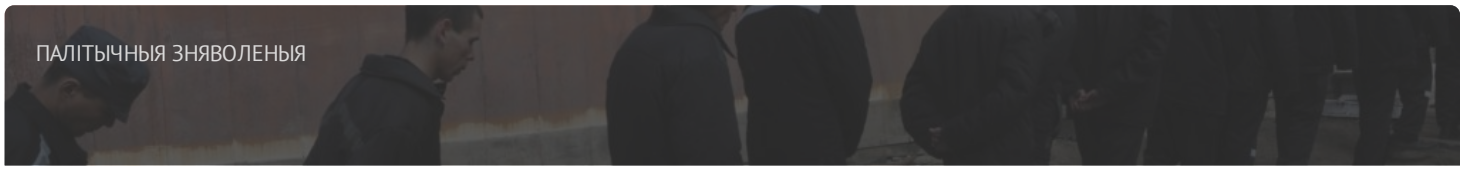

ПАЛІТЫЧНЫЯ ЗНЯВОЛЕНЫЯ



Спіс палітычных вязняў

АПОШНІЯ НАВІНЫ

Заява праваабаронцаў аб прызнанні 11 палітычных зняволеных

Старэйшыну баптысцкай царквы “Новая Зямля” Андрэя Мамойку і яго жонку Веру асудзілі да “хатняй хіміі”

Будаўніка асудзілі да "хатняй хіміі" за ўдзел у Маршы

Шэсць еўрапейскіх парламентарыяў сталі "хроснымі" для беларускіх палітвязняў

Да 20 гадоў калоніі: фігурантам "справы Nexta" запрасілі тэрміны

Затрыманне футбольнага фаната, новы "тэрарыст": хроніка пераследу 21 красавіка (дапоўнена)

Былога ўчастковага асудзілі да 6 гадоў калоніі па справе "Чорнай кнігі Беларусі"

"Не хацелася, каб хтосьці трапляў туды". Экс-палітзняволены Аляксандр Бабко распавёў пра пераслед па "справе цюкоў"

МАНІТОРЫНГ ПАРУШЭННЯЎ

Сітуацыя з правамі чалавека ў Беларусі. Сакавік 2023

ВЫБАРЧАЯ КАМПАНІЯ

Рэферэндум 2022







ПАРТНЁРСТВА

РАЦЫЯ

kamunikat
Беларуская інтэрнэт-бібліятэка

ВЫТОКІ

ADC Memorial
Anti-Discrimination Centre

СЯБРОЎСТВА

ENEMO

HUMAN RIGHTS HOUSE NETWORK

fidh





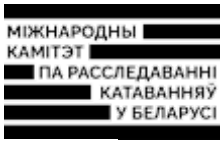





E-mail: viasna@spring96.org | Пры выкарыстанні матэрыялаў сайта актыўная спасылка абавязковая | RSS

