Падтрымай "Вясну" на PATREON

# Орша: Міхаіла Чамураку арыштавалі на 12 сутак, яшчэ на некалькі чалавек цісне міліцыя дапоўнена

14.05.2020 **Тэгі**: суды, адміністратыўны пераслед, свабода мірных сходаў




Міхаіл Чамурака. Фота: Беларускае Радыё Рацыя.

Як паведамляе праваабаронца з Оршы **Ігар Казмерчак**, 13 траўня днём ў Дуброўна быў затрыманы **Міхаіл Чамурака**. Мужчына паспеў паведаміць праваабаронцу пра сваё затрыманне, пазней яго адвезлі ў Оршу.

Жонка Міхаіла Чамурака накіравалася ў Оршу, каб перадаць таблеткі мужу, бо ў яго ёсць захворванне сэрца. Жанчыне доўгі час не казалі, дзе знаходзіцца затрыманы. Але пасля ппаведамілі, што праз гадзіну над Міхаілам Чамурака адбудзецца суд.

У чым абвінавачваюць затрыманага - дакладна невядома, але хутчэй за ўсё гэта звязана з несанкцыянаваным "кармленнем галубоў", якое адбылося ў Оршы 10 траўня.

Міхаіла Чамурака суддзя **Іна Кохава** асудзіла **да арышту ў 12 сутак.**

Таксама стала вядома, што раніцай 13 траўня ў Оршы міліцыянты прыходзілі да **Аляксандра Школьнікава**, які з'яўляецца старшынёй Народнай Грамады ў Оршы, і папярэджвалі пра адказнасць за ўдзел у акцыях.

***Дапоўнена***

Праваабаронцам стала вядома пра затрыманне сябра Народнай Грамады **Генадзя Ларыёнава**. Жонка затрыманага распавяла, што мужчыну асудзілі **на 5 сутак арышту**.

**Дзмітрый Рышкевіч** паведаміў, што каля 16 гадзін 13 траўня да яго дадому прыходзілі супрацоўнікі міліцыі. Аднак мужчына знаходзіцца зараз на лецішчы. Міліцыянеры склалі на Дзмітрыя Рышкевіча два пратаколы: за ўдзел у сустрэчы з Сяргеем Ціханоўскім і нібыта за "кармленне галубоў".

Нагадаем, з 11 траўня ў розных гарадах краіны прайшлі суды над удзельнікамі акцый салідарнасці з гомельскім блогерам YouTube-канала "Краіна для жыцця" Сяргеем Ціханоўскім і актывістамі, што выходзілі на "кармленне галубоў". Больш за 50 чалавек атрымалі арышты тэрмінам ад 2 да 25 сутак. Некаторыя актывісты яшчэ знаходзяцца ў чаканні суда.



## Травеньскі тыдзень затрыманняў і арыштаў. Лічбы, факты, геаграфія

Па дадзеных, якімі Праваабарончы цэнтр “Вясна” валодае па стане на 13 траўня, у Беларусі ў перыяд з 6 траўня былі затрыманы каля 120 чалавек, якія ўдзельнічалі ў акцыях пратэсту, прыходзілі на сустрэчу з блогерам Сяргеем Ціханоўскім ці выходзілі на акцыі ў яго падтрымку пасля затрымання блогера.

Твитнуть



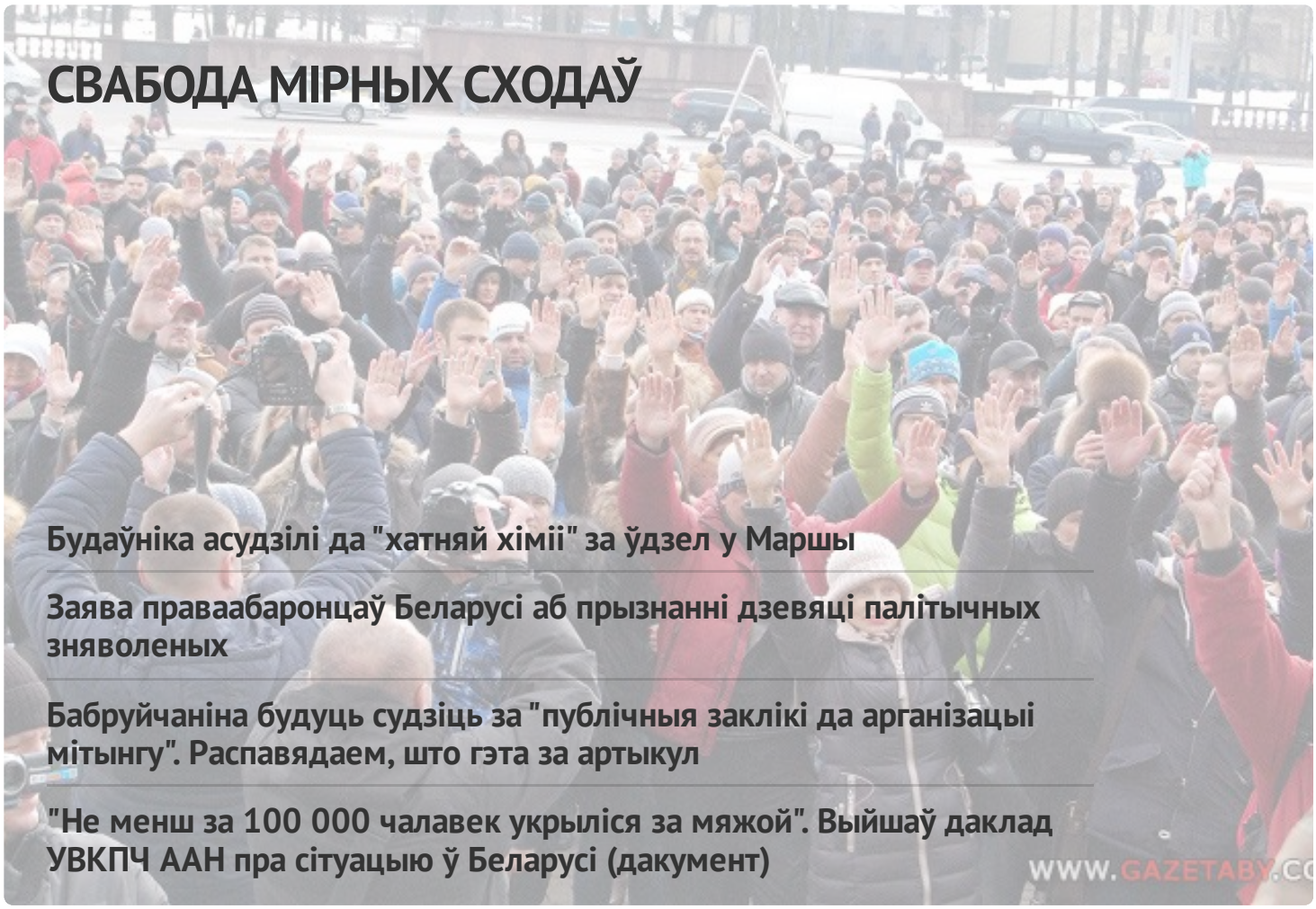

## СВАБОДА МІРНЫХ СХОДАЎ

Будаўніка асудзілі да "хатняй хіміі" за ўдзел у Маршы

Заява праваабаронцаў Беларусі аб прызнанні дзевяці палітычных зняволеных

Бабруйчаніна будуць судзіць за "публічныя заклікі да арганізацыі мітынгу". Распавядаем, што гэта за артыкул

"Не менш за 100 000 чалавек укрыліся за мяжой". Выйшаў даклад УВКПЧ ААН пра сітуацыю ў Беларусі (дакумент)

WWW.GAZETABY.CO

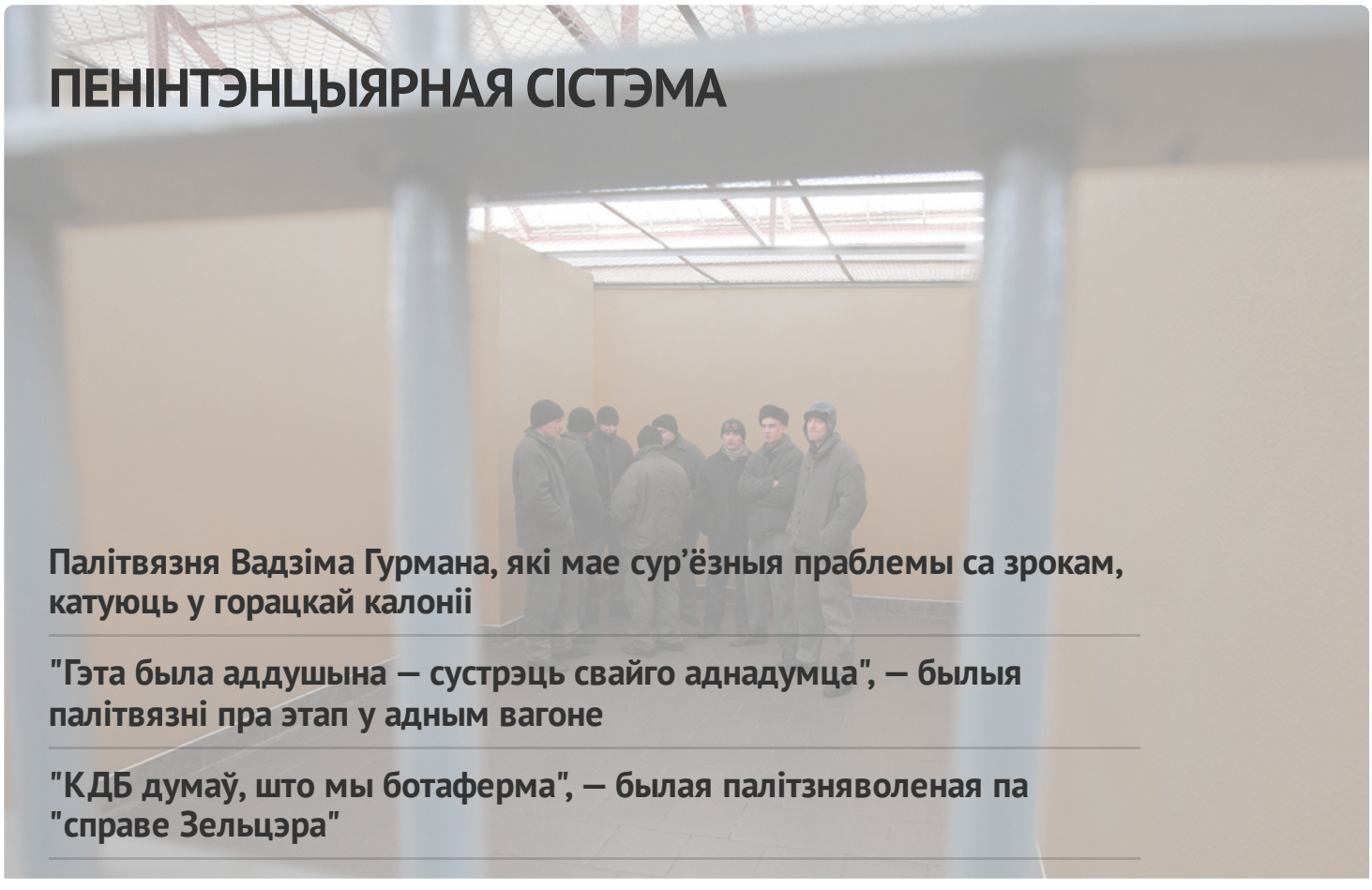

## ПЕНІНТЭНЦЫЯРНАЯ СІСТЭМА

Палітвязня Вадзіма Гурмана, які мае сур'ёзныя праблемы са зрокам, катуюць у горацкай калоніі

"Гэта была аддушына — сустрэць свайго аднадумца", — былыя палітвязні пра этап у адным вагоне

"КДБ думаў, што мы ботаферма", — былая палітзняволеная па "справе Зельцэра"

У СІЗА-1 існуе "прэс-хата"? Сабралі сведчанні былых вязняў

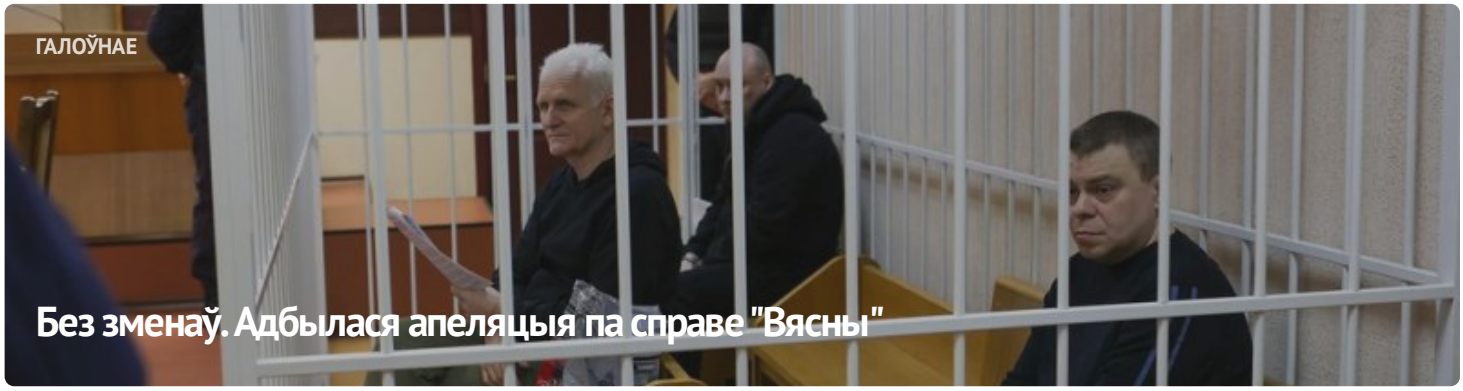








## АПОШНІЯ НАВІНЫ

Заява праваабаронцаў аб прызнанні 11 палітычных зняволеных

Старэйшыну баптысцкай царквы “Новая Зямля” Андрэя Мамойку і яго жонку Веру асудзілі да “хатняй хіміі”

Будаўніка асудзілі да "хатняй хіміі" за ўдзел у Маршы

Шэсць еўрапейскіх парламентарыяў сталі "хроснымі" для беларускіх палітвязняў

Да 20 гадоў калоніі: фігурантам "справы Nexta" запрасілі тэрміны

Затрыманне футбольнага фаната, новы "тэрарыст": хроніка пераследу 21 красавіка (дапоўнена)

Былога ўчастковага асудзілі да 6 гадоў калоніі па справе "Чорнай кнігі Беларусі"

"Не хацелася, каб хтосьці трапляў туды". Экс-палітзняволены Аляксандр Бабко распавёў пра пераслед па "справе цюкоў"

МАНІТОРЫНГ ПАРУШЭННЯЎ

## Сітуацыя з правамі чалавека ў Беларусі. Сакавік 2023

ВЫБАРЧАЯ КАМПАНІЯ

## Рэферэндум 2022









## ПАРТНЁРСТВА

РАЦЫЯ

kamunikat
Беларуская Інтэрнэт-Бібліятэка

ВЫТОКІ

ADC memorial
Anti-Discrimination Centre

Московская Хельсинкская группа

AMNESTY INTERNATIONAL

МІЖНАРОДНЫ КАМІТЭТ ПА РАССЛЕДАВАННІ КАТАВАННЯЎ У БЕЛАРУСІ

Беларуская асацыяцыя журналістаў
baj.by

VOICE OF BELARUS

## СЯБРОЎСТВА

ENEMO

HUMAN RIGHTS HOUSE NETWORK

fidh

E-mail: viasna@spring96.org | Пры выкарыстанні матэрыялаў сайта актыўная спасылка абавязковая | RSS

