Поддержите наш проект 1,5% своих налогов, если вы резидент Польши!

В Барановичах придумали судить оппонентов Лукашенко в присутствии детей из колледжа

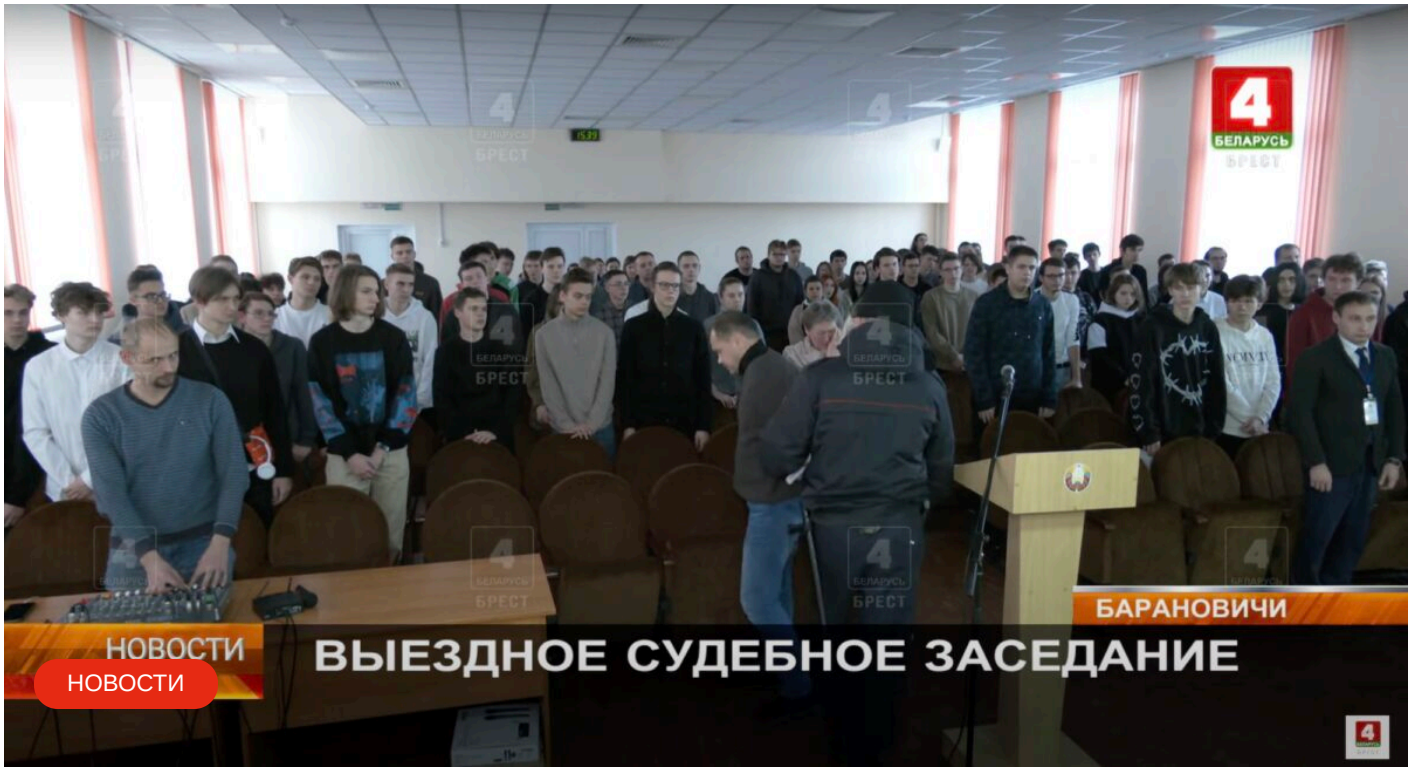

Барановичи, выездное судебное заседание. Скриншот эфира ТРК Брест.

Показательную расправу над противником **Александра Лукашенко** устроили власти Барановичей в присутствии детей. Выездное судебное заседание состоялось в Барановичском государственном колледже лёгкой промышленности, а местное гостелевидение подготовило репортаж с комментариями осужденного, прокурора и учеников

Этот сайт использует cookie для хранения данных. Продолжая использовать сайт, Вы даете свое согласие на работу с этими файлами. OK

Старший помощник Барановичского межрайонного прокурора **Светлана Пасемко** объяснила пропагандистам на камеру, что осужденный *«18 сентября, 29 ноября 2021 года, а также 27 мая, 2 сентября 2022 года и 4 октября 2022 года, находясь на территории города Барановичи, по месту своего жительства, используя неустановленный мобильный телефон, разместил публикации в отношении президента Республики Беларусь, оскорбляющие его честь и достоинство»*.

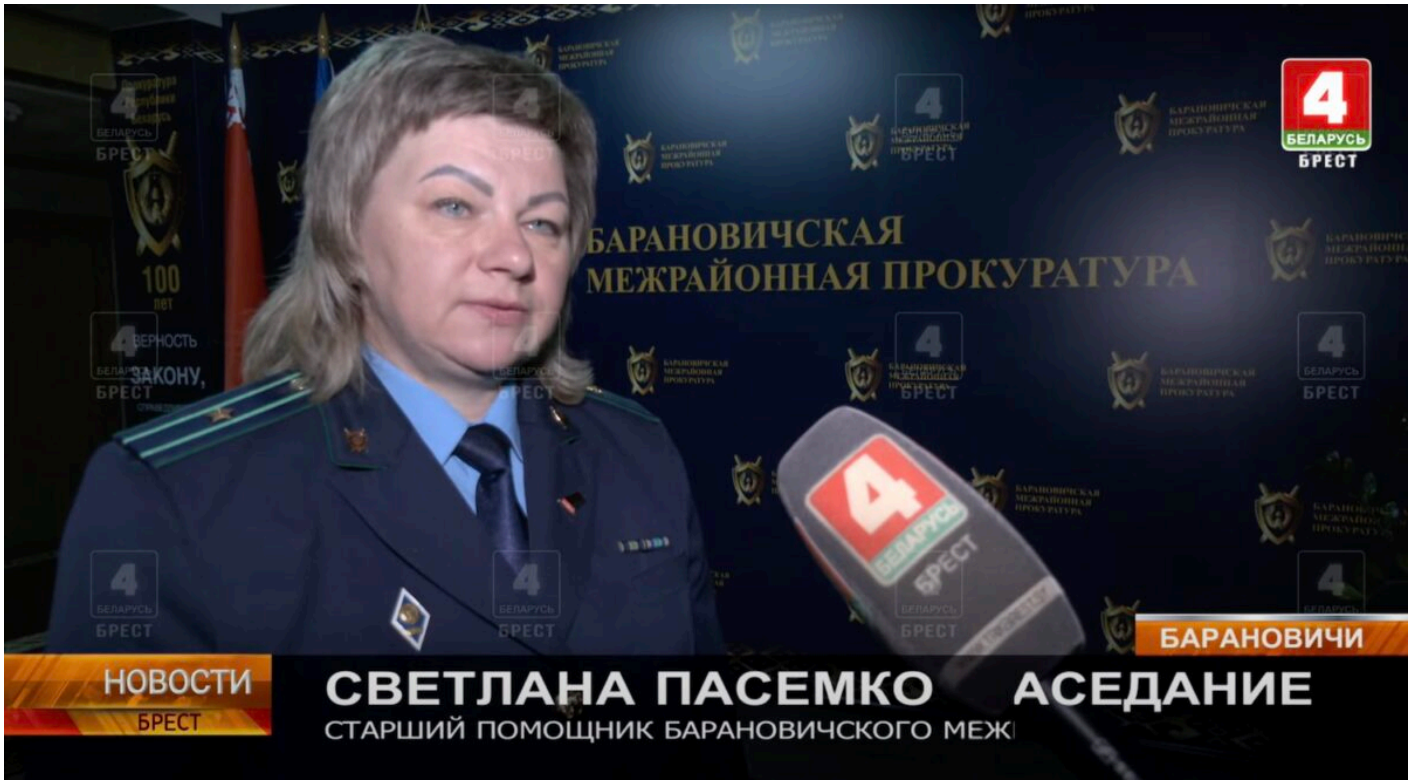

Светлана Пасемко.

Мужчина просил суд о снисхождении.

«У меня мать больная с опухолью мозга, бабушке 98 лет. Я помогаю им существовать в мире, и не хотелось бы их оставлять одних», – рассказал он.

Этот сайт использует cookie для хранения данных. Продолжая использовать сайт, Вы даете свое согласие на работу с этими файлами.

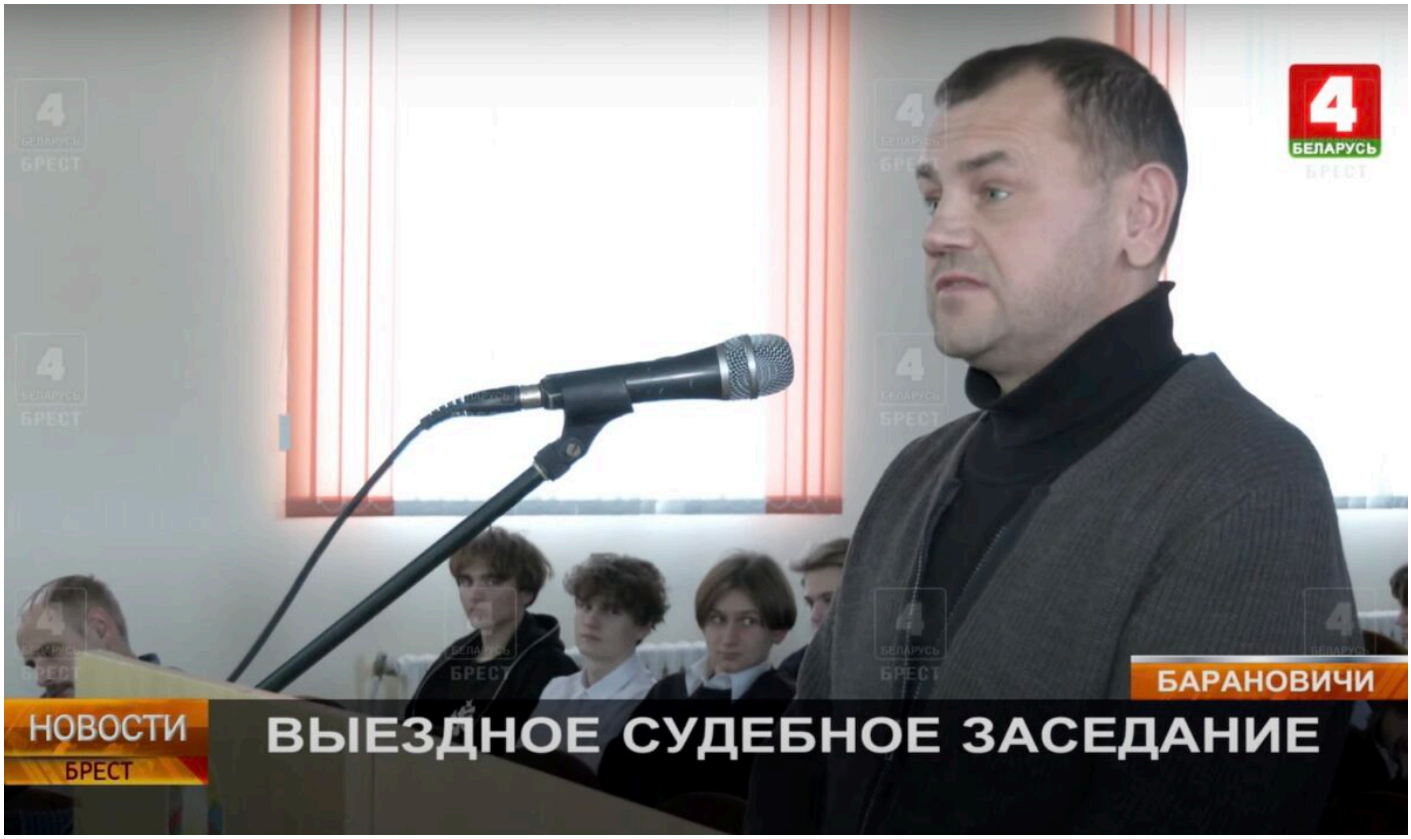

Осужденный за оскорбление Лукашенко.

Но судья **Николай Кмита** решил, что снисхождения размещенные в сети комментарии в отношении Лукашенко не заслуживают, и отправил жителя Барановичей на год в исправительную колонию в условиях общего режима по части первой статьи 368-й УК РБ.

Этот сайт использует cookie для хранения данных. Продолжая использовать сайт, Вы даете свое согласие на работу с этими файлами.

Николай Кмита. Скриншот сюжета.

После оглашения приговора мужчина покинул зал суда в наручниках, которые показательно надели на глазах детей.

«Молодые люди, ставшие очевидцами судебного процесса, лично убедились – присутствие в сети Интернет не всегда обеспечивается гарантией анонимности, а значит, наказание неотвратимо последует», – резюмировал пропагандист и автор сюжета.

Этот сайт использует cookie для хранения данных. Продолжая использовать сайт, Вы даете свое согласие на работу с этими файлами.

Если вы нашли ошибку, пожалуйста, выделите фрагмент текста и нажмите *Ctrl+Enter*.

 Поддержите Reform.news донатом!

#Николай Кмита #Светлана Пасемко

https://reform-news.cdn.amp Скопировать ссылку доступа без VPN

Последние новости

ЕАЭС завершил процедуры для вступления в силу соглашения о свободной торговле с Ираном 13:57

Беларусские сигареты на 240 тысяч долларов перехватили в Польше 13:21

Доллар подешевел на 1,6 копейки на БВФБ 13:19

Канопацкая подала жалобу в ЦИК на «Беларусбанк» 13:07

Этот сайт использует cookie для хранения данных. Продолжая использовать сайт, Вы даете свое согласие на работу с этими файлами.

Free Belarus Center разам з партнёрамі запускае кампанію ТЭМА#1, накіраваную на падтрымку беларускіх палітычных зняволеных 12:59

ДГБ Литвы предупредил о фейковом документе про военизированные беларусские формирования 12:48

Экс-сотрудниц TUT.BY Лойко, Толкачеву и Ткаченко начнут заочно судить 4 февраля 12:13

Технопарк в Барановичах объявил набор резидентов 12:09

Не менее 20 дальнобойщиков задержаны на границе — правозащитники 11:29

Под Смолевичами ищут метеориты, упавшие 25 декабря 11:28

Учительницу минской гимназии судят по протестной статье 11:16

Беларусские банки выявили меньше фальшивых денег, доллары по-прежнему подделывают чаще 10:57

54-летнего беларуса нашли мертвым в Анталье 10:37

Двух минских бизнесменов обвиняют в уклонении от уплаты налогов на 4,23 млн рублей 10:35

«Беларусбанк» запустил проверку реквизитов при банковских переводах 10:26

«Не было такого предложения». Сестра Ким Чен Ына резко ответила Лукашенко 09:57

Минтранс ожидает появления новых крупных игроков на рынке такси 09:37

ЕАБР назвал причины замедления инфляции в Беларуси 09:31

Минтранс рассматривает сокращение требований для включения в реестр нерегулярных перевозчиков 09:27

Магазин «Ритуальный» горел в Докшицком районе 09:14

Трамп поручил организовать телефонный разговор с Путиным — СМИ 08:47

Этот сайт использует cookie для хранения данных. Продолжая использовать сайт, Вы даете свое согласие на работу с этими файлами.

Полисы автостраховки, действующие одновременно в Беларуси и России, начнут оформлять в РФ с апреля 08:08

Новый глава МАРТ считает советскую торговлю «душевной» и будет ратовать за рост доходов производителей 07:57

Беларусам запретят управлять критической инфраструктурой Латвии 02:33

Дзеці Дэвіда Лінча запрашаюць ушанаваць бацьку на «сусветнай групавой медытацыі» ў дзень яго народзінаў 00:11

75 жителей Витебска были осуждены за год за конфликты с милиционерами 23:38

Астрономы предупредили о росте активности Солнца 22:45

Двойное ДТП с участием грузового Renault произошло в Минске на МКАД 22:02

TikTok открывает доступ пользователям в США после заявления Трампа об отмене запрета на него 21:43

Этот сайт использует cookie для хранения данных. Продолжая использовать сайт, Вы даете свое согласие на работу с этими файлами.