22 августа 2023 года прямую линию проведет первый заместитель начальника УВД Гомельского облисполкома полковник милиции ВАСИЛЬЕВ Анатолий Анатольевич (/vlast/31178-22-avgusta-2023-goda-pryamuyu-liniyu-provedet-pervyj-zamestitel-nachalnika-uvd-gomelskogo-oblispolkoma-polkovnik-militsii-vasilev-anatolij-anatolevich)

ВЛАСТЬ (/VLAST) . 19 АВГУСТА 2023 . ПРОСМОТРОВ: 208

0

22 августа 2023 года с 11:00 до 13:00 по телефону +375 23 296-77-44 на ваши вопросы, касающиеся деятельности милиции и общественной безопасности, ответит первый заместитель начальника УВД Гомельского облисполкома полковник милиции ВАСИЛЬЕВ Анатолий Анатольевич.

Недостаточно прав для комментирования. Войдите на сайт используя социальные сети.

JComments (http://www.joomlatune.ru)

ВОЙТИ С ПОМОЩЬЮ

ПОСЛЕДНИЕ НОВОСТИ

01 января 2024



(/vlast/26-prezident/32326-pozdravlenie-aleksandra-lukashenko-s-novym-godom-obrashchenie-prezidenta-2024-pryamaya-translyatsiya)

Поздравление Александра Лукашенко с Новым годом. Обращение Президента-2024. Прям... (/vlast/26-prezident/32326-pozdravlenie-aleksandra-lukashenko-s-novym-godom-obrashchenie-prezidenta-2024-pryamaya-translyatsiya)

31 декабря 2023



(/obshchestvo/32325-rogachevskie-patrioty-belarusi-pozdravili-detishek-kotorye-vynuzhdeny-provesti-eti-prazdnichnye-dni-v-bolnitse)

Рогачевские патриоты Беларуси поздравили детишек, которые вынуждены провести эти... (/obshchestvo/32325-rogachevskie-patrioty-belarusi-pozdravili-detishek-kotorye-vynuzhdeny-provesti-eti-prazdnichnye-dni-v-bolnitse)

31 декабря 2023

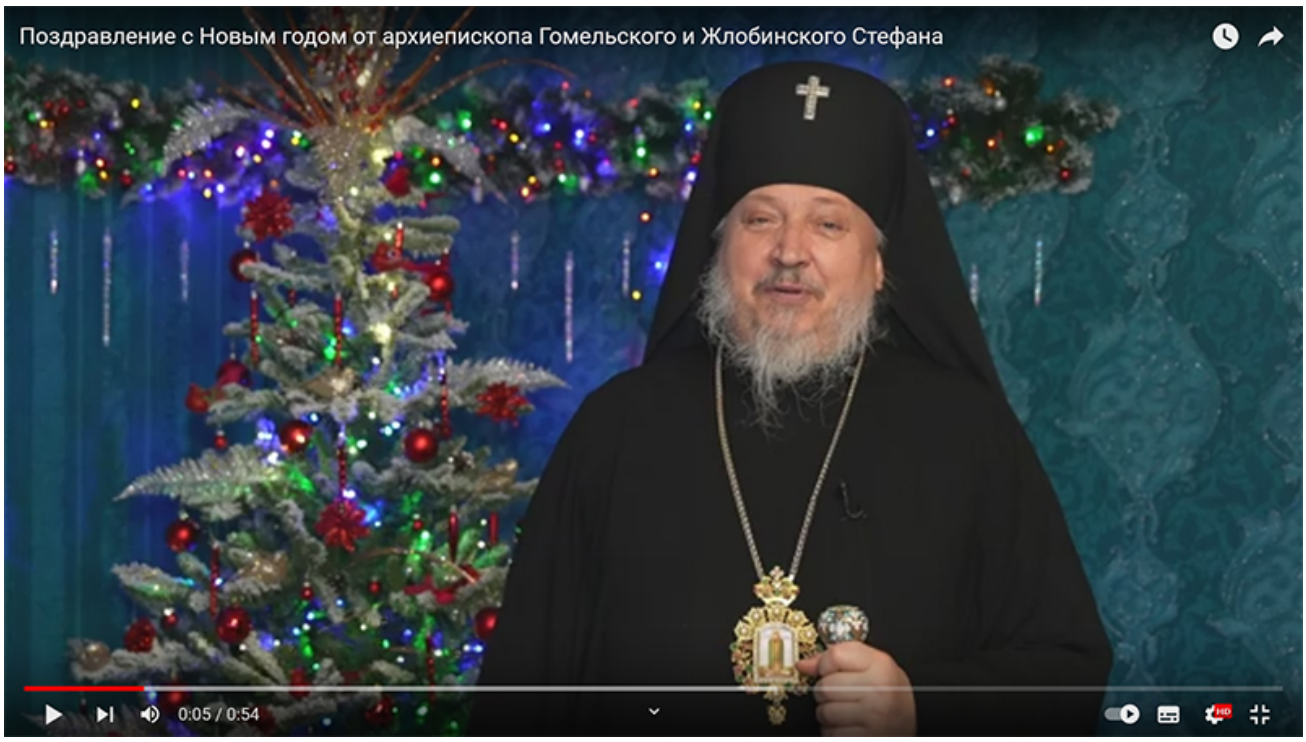

(/obshchestvo/32305-pozdravlenie-s-novym-godom-ot-arkhiepiskopa-gomelskogo-i-zhlobinskogo-stefana)

(/obshchestvo/32305-pozdravlenie-s-novym-godom-ot-arkhiepiskopa-gomelskogo-i-zhlobinskogo-stefana)

Поздравление с Новым годом от архиепископа Гомельского и Жлобинского Стефана... (/obshchestvo/32305-pozdravlenie-s-novym-godom-ot-arkhiepiskopa-gomelskogo-i-zhlobinskogo-stefana)

31 декабря 2023



(/obshchestvo/32314-zabota-o-detyakh-v-prioritete)

Забота о детях – в приоритете... (/obshchestvo/32314-zabota-o-detyakh-v-prioritete)

31 декабря 2023



(/obshchestvo/32312-s-novym-godom-dorogie-rogachevtsy-2)

С новым годом, дорогие рогачевцы!... (/obshchestvo/32312-s-novym-godom-dorogie-rogachevtsy-2)

31 декабря 2023



(/obshchestvo/32318-12-glavnykh-sobytij-ukhodyashchego-goda-na-rogachevshchine)

12 главных событий уходящего года на Рогачевщине... (/obshchestvo/32318-12-glavnykh-sobytij-ukhodyashchego-goda-na-rogachevshchine)

30 декабря 2023



(/sport/32315-ne-izmenyaya-traditsiyam-shakhmatisty-vstretyatsya-1-yanvarya)

Не изменяя традициям: шахматисты встретятся 1 января... (/sport/32315-ne-izmenyaya-traditsiyam-shakhmatisty-vstretyatsya-1-yanvarya)

30 декабря 2023



(/blog/32323-trudovye-pensii-uvelichatsya-s-1-fevralya-2024-goda-v-srednem-na-10)

Трудовые пенсии увеличатся с 1 февраля 2024 года в среднем на 10%... (/blog/32323-trudovye-pensii-uvelichatsya-s-1-fevralya-2024-goda-v-srednem-na-10)



(/component/banners/click/20)



(/component/banners/click/21)



(/component/banners/click/29)

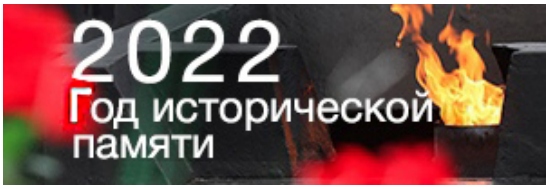

(http://www.slova.by/index.php/obshchestvo/141-2022-god-istoricheskoj-pamyati)



(/index.php/obshchestvo/142-novye-imena-belarusi)



(/index.php/obshchestvo/133-goryachie-linii-po-voprosam-covid-19/21826-goryachaya-liniya-rogachevskogo-ztsge-po-voprosam-covid-19)



(https://mchs.gov.by/glavnoe/327765/)



(/index.php/vlast/131-obshchestvennaya-prijomnaya)



(/index.php/obshchestvo/129-profilaktika-koronovirusa)

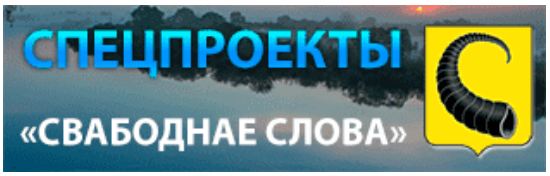

(/index.php/obshchestvo/63-spetsproekty)



(https://gp.by/novosti/pravdablog/)



(http://bit.ly/2lVXpvQ)



(http://bit.ly/2kRRuYg)

(/index.php/obshchestvo/113-tema-nedeli)

(/index.php/obshchestvo/107-gorod-rogachjov-zdorovyj-gorod)

ЯНДЕКС РЕКЛАМА

(http://www.president.gov.by/) (http://www.gomel-region.gov.by/)

(http://rogachev.gomel-region.by/) (http://rogachevmir.by/)

(http://pravrog.by/) (http://luch-kino.by/)

ОПРОС

Почему вы не ставите свою машину на платной стоянке?

- (•) Жалко отдавать деньги ни за что.
- ( ) Ставить машину во дворе своей многоэтажки – это очень удобно.
- ( ) Для меня это дорого.
- ( ) Мне свою машину не жаль, пусть стоит под окнами.
- ( ) Пользуюсь бесплатными стоянками возле спортзала «Арочник», магазинов «Санта» и «Евроопт».
- ( ) У меня есть гараж.

КОНТАКТЫ

Учреждение «Редакция газеты «Свабоднае слова»

Главный редактор:
Шишкин Андрей Геннадьевич,
тел. 8 (02339) 2-79-44

Адрес: 247673, Гомельская область, г. Рогачев, ул. Ленина, 36

E-mail: slova@rogachev.gov.by (mailto:slova@rogachev.gov.by)

Голосовать

МЫ В СОЦИАЛЬНЫХ СЕТЯХ

(https://t.me/slova_by) (https://vk.com/slovaby)
(https://www.youtube.com/channel/UCuVrYonKNHEHVwb7nGhJ8pQ/videos)

(https://ok.ru/vmestesvab) Яндекс.Дзен (https://zen.yandex.ru/slovaby)
(https://www.tiktok.com/@slova.by)

COPYRIGHT: 2010-2019 © ГАЗЕТА «СВАБОДНАЕ СЛОВА». РОГАЧЁВ | КОПИРОВАНИЕ ЛЮБЫХ МАТЕРИАЛОВ (ТЕКСТ, ФОТО, ВИДЕО) С САЙТА SLOVA.BY ДОПУСКАЕТСЯ ТОЛЬКО С ПИСЬМЕННОГО РАЗРЕШЕНИЯ РЕДАКЦИИ ГАЗЕТЫ «СВАБОДНАЕ СЛОВА»

РАЗРАБОТКА: СТУДИЯ ARTBAVIAL

