Структура и руководство

Логойское районное объединение профсоюзов

Краткое название: Логойское районное объединение профсоюзов

Адрес: Республика Беларусь, 223141, Минская область, г. Логойск, ул.Советская, 15, каб. 209

Тел/Факс: 8(017) 742 10 50



Жданеня Владимир Иосифович

Председатель Логойского районного объединения профсоюзов

Рабочее время: ПН-ПТ с 8:00 до 17:00

График личного приема: ежемесячно в первый и третий вторник с 9.00 до 13.00



Ильина Алеся Сергеевна

Профсоюзный испектор труда

Телефон: 8-044-789-80-08

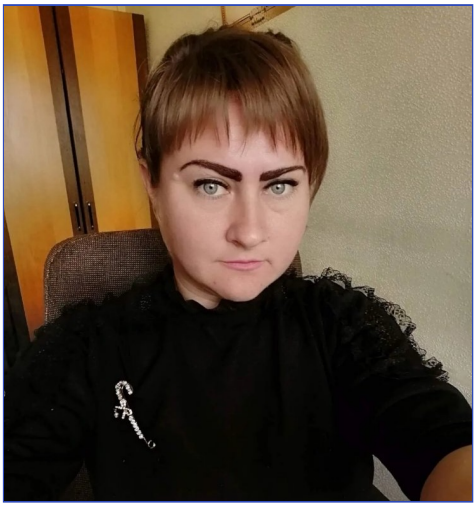

Андрушкевич Наталья Владимировна

Профсоюзный инспектор по охране труда

Телефон: 8-033-624-46-76

Станкевич Ирина Аркадьевна

Специалист по связям с общественностью