Поддержи "Весну" на PATREON

В Жодино прошло первое заседание Жодинского горизбиркома

28.12.2013 **Тэги**: выборы-2014



27 декабря с 15-00 до 15-30 в актовом зале здания Жодинского исполкома прошло первое заседание Жодинской городской территориальной комиссии по выборам в местные советы депутатов.

На мероприятии присутствовали все члены камисии кроме представителя КПБ, Юрия Пахтеры. Вел заседание первый заместитель председателя исполкома Юрий Шары, который информировал присутствующих о начале кампании и предложил избрать руководство комиссии. Сценарий выдвижения и выбора руководства Жодинского горизбиркома полностью повторил тот, который наблюдался в ходе последних избирательных кампаний в регионе. Все повторилось с точностью почти до каждого высказанного слова: Владимир Циолта предложил избрать председателем Сергея Афанасенкова (бывший сотрудник исполкома) , Тамара Матюшенок (исполком) тут же поддержала выдвижение данной кандидатуры. После голосования председателем была предложена в секретари комиссии Татьяна Кравцевич (исполком), которая в свою очередь предложила в заместители председателя Уладимера Циолту (ГТМА).

В результате участники единогласно проголосовали и выбрали председателем Жодинской городской избирательной комиссии Сергея Афанасенкова ("Белая Русь"), его заместителем Владимира Циолту, а секретарем - Татьяну Кравцевич (начальник организационно-кадрового отдела горисполкома).

Далее заседание вел Сергей Афанасенков, затронувший некоторые организационные моменты работы комиссии. После опять слово взял первый заместитель председателя Жодинского исполнительного комитета Юрий Шары, который полностью зачитал присутствующим

"Предоставление исполкома по избирательным округам с указанием их наименований, номеров, границ, числа избирателей и мест нахождения избирательных комиссий". После этого без какихлибо вопросов внесенные предложения исполкома были утверждены единогласным голосованием.

В конце мероприятия с разрешения, который был получен непосредственно от назначенного исполкомом координатора избирательной камапании в Жодино, первого заместителя председателя исполкома по идеологии Юрия Шарого (последний дал непосредственное указание секретарше Т.Кравцевич) присутствующему на заседании правозащитники Алексею Лапицкому было разрешено ознакомиться с полным текстом внесенного на рассмотрение комиссии представления по избирательным участкам в городе.

"Правозащитники за свободные выборы"

Твитнуть



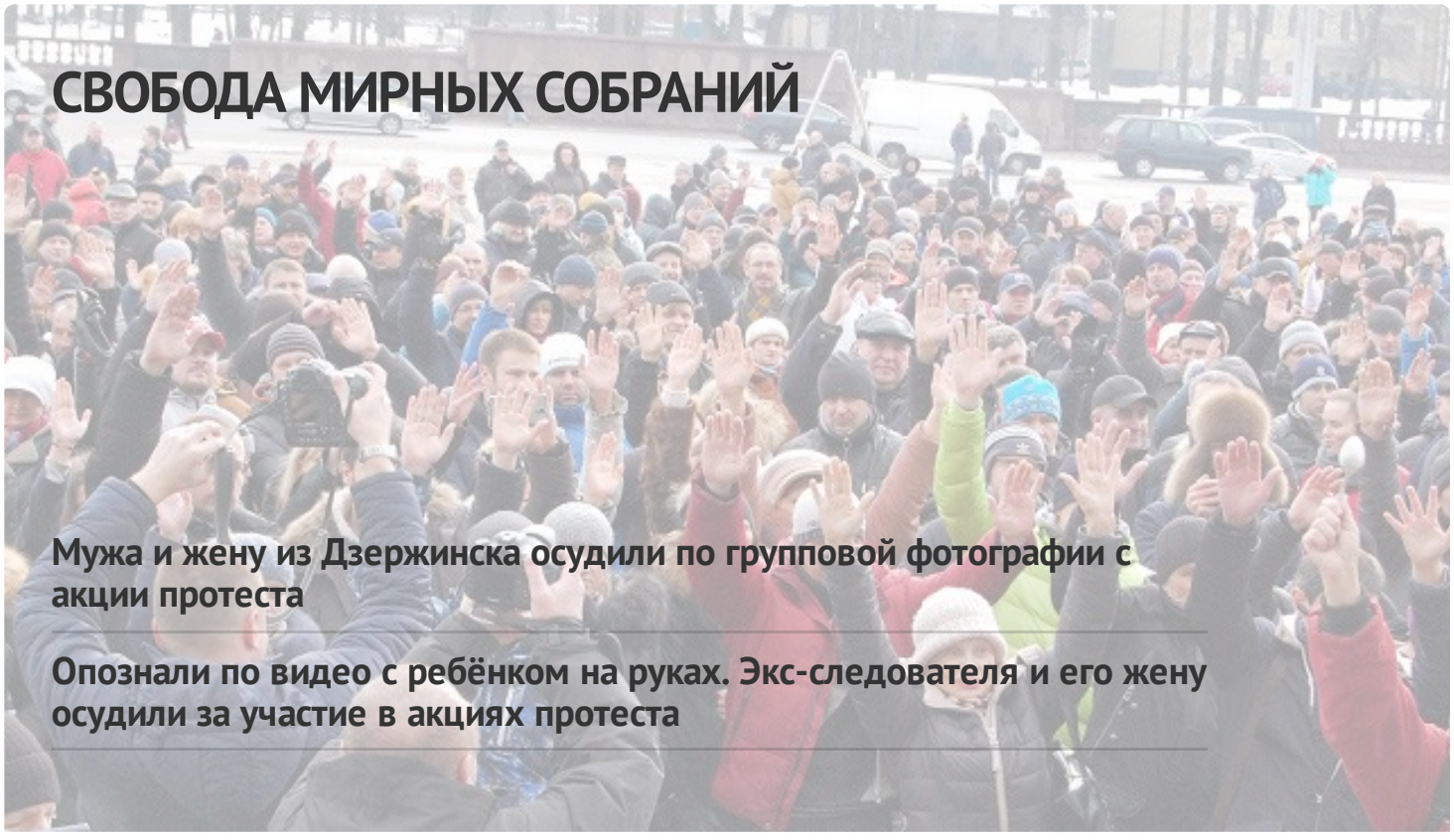

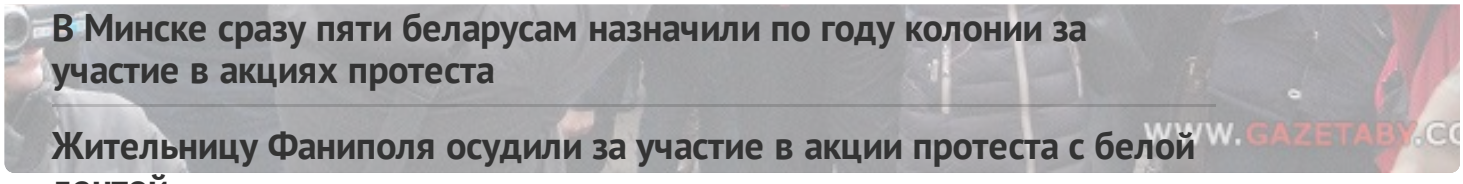

В Минске сразу пяти беларусам назначили по году колонии за участие в акциях протеста

Жительницу Фаниполя осудили за участие в акции протеста с белой лентой

ПЕНИТЕНЦИАРНАЯ СИСТЕМА

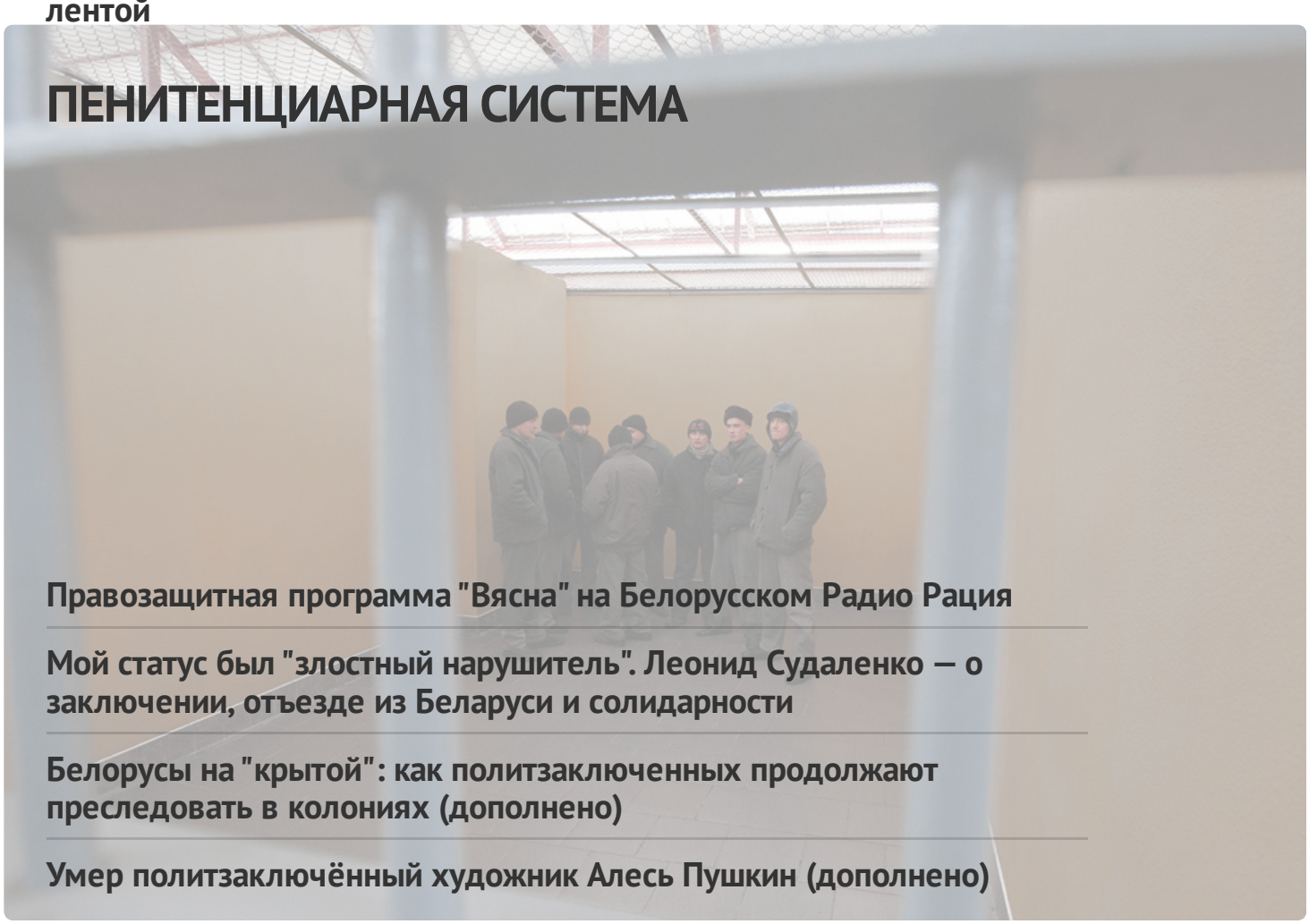

Правозащитная программа "Вясна" на Белорусском Радио Рация

Мой статус был "злостный нарушитель". Леонид Судаленко — о заключении, отъезде из Беларуси и солидарности

Белорусы на "крытой": как политзаключенных продолжают преследовать в колониях (дополнено)

Умер политзаключённый художник Алесь Пушкин (дополнено)

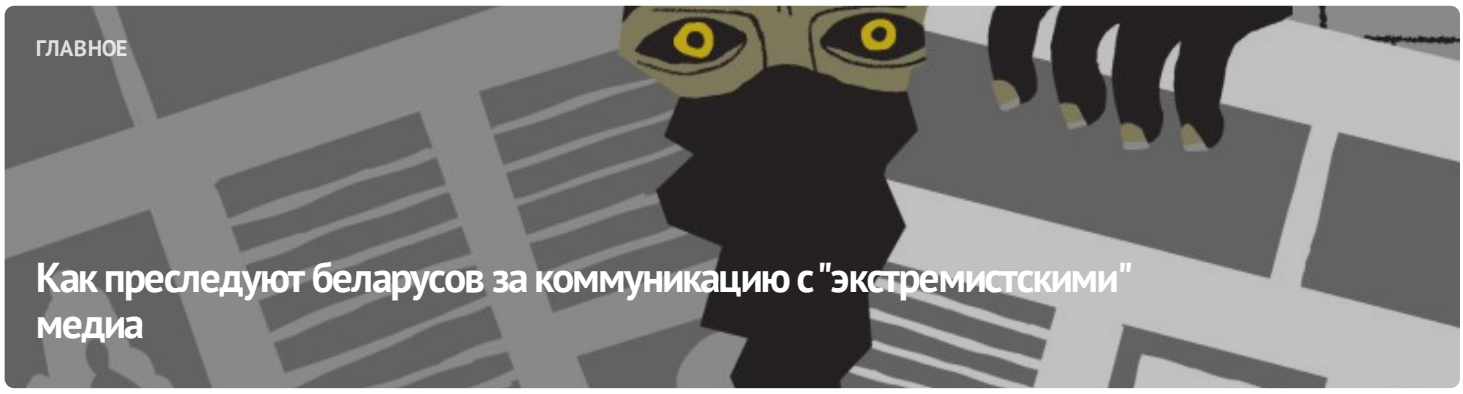

ГЛАВНОЕ

Как преследуют беларусов за коммуникацию с "экстремистскими" медиа





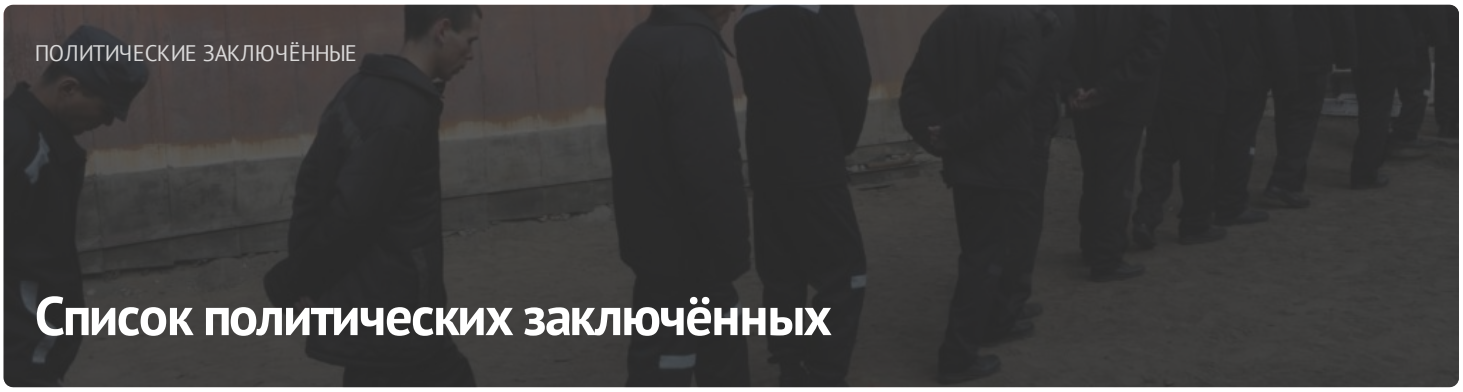

ПОСЛЕДНИЕ НОВОСТИ

Заявление белорусских правозащитных организаций в связи с признанием «Вясны» экстремистским формированием

Заявление правозащитников Беларуси о признании 17 политических заключённых

Жителя Смолевичского района за участие в воскресном марше протеста приговорили к "домашней химии"

"Имея при себе атрибутику – флаг бело-красно-белого цвета, выражал свои общественно-политические взгляды"

Сотрудницу БНТУ осудили по "народной" статье за участие в акциях протеста

Правозащитная программа "Вясна" на Белорусском Радио Рация

Стал известен приговор известному столичному сомелье Александру Кульбачко

За оскорбление Лукашенко в Минске осудили водителя

МОНИТОРИНГ НАРУШЕНИЙ

Ситуация с правами человека в Беларуси. Июль 2023

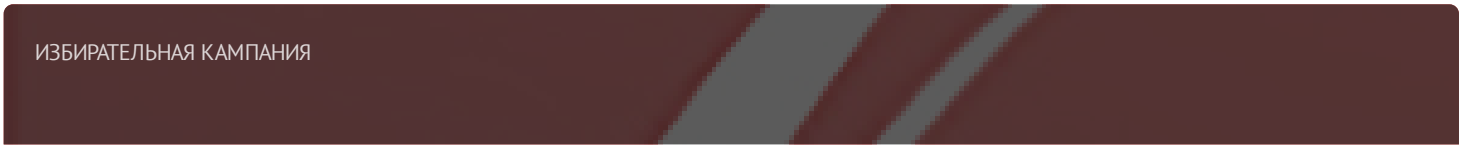

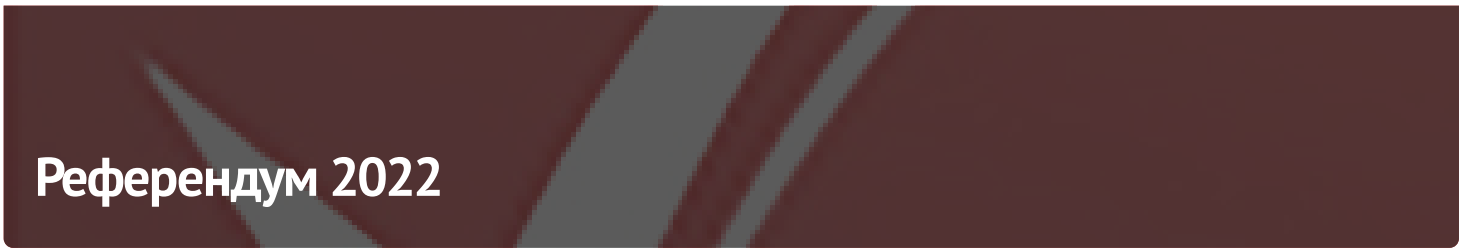

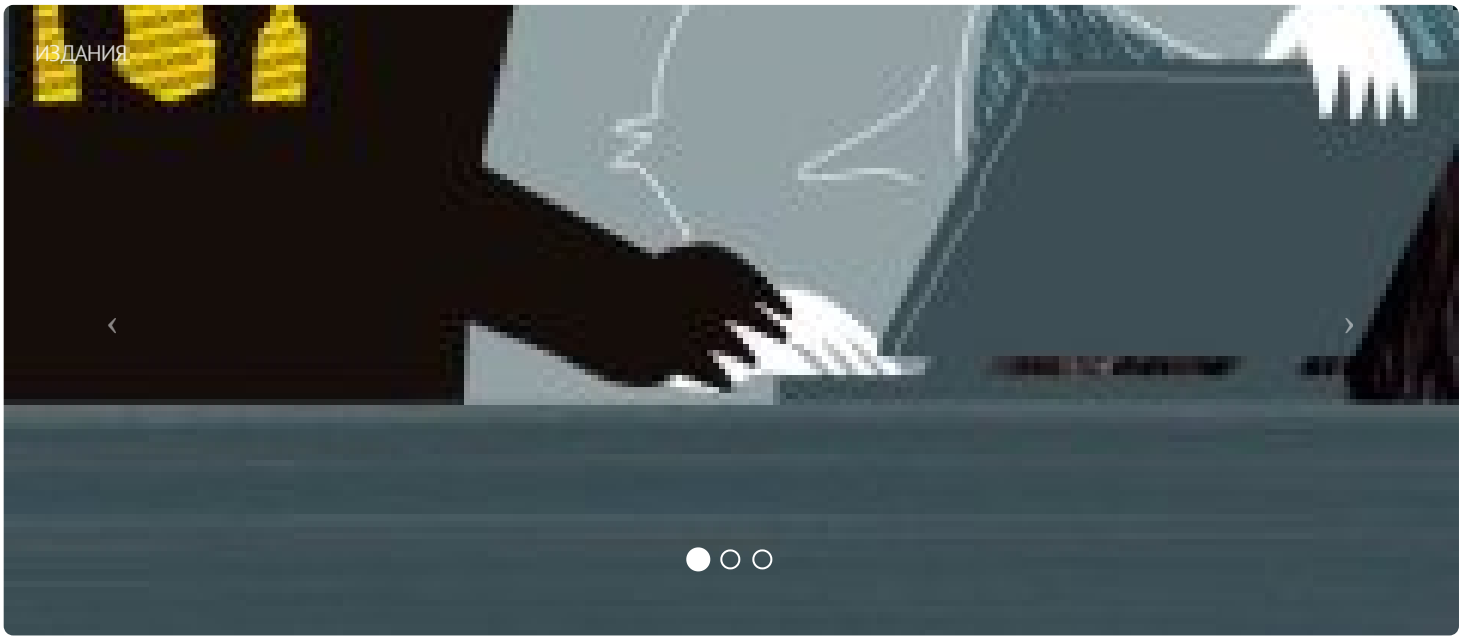

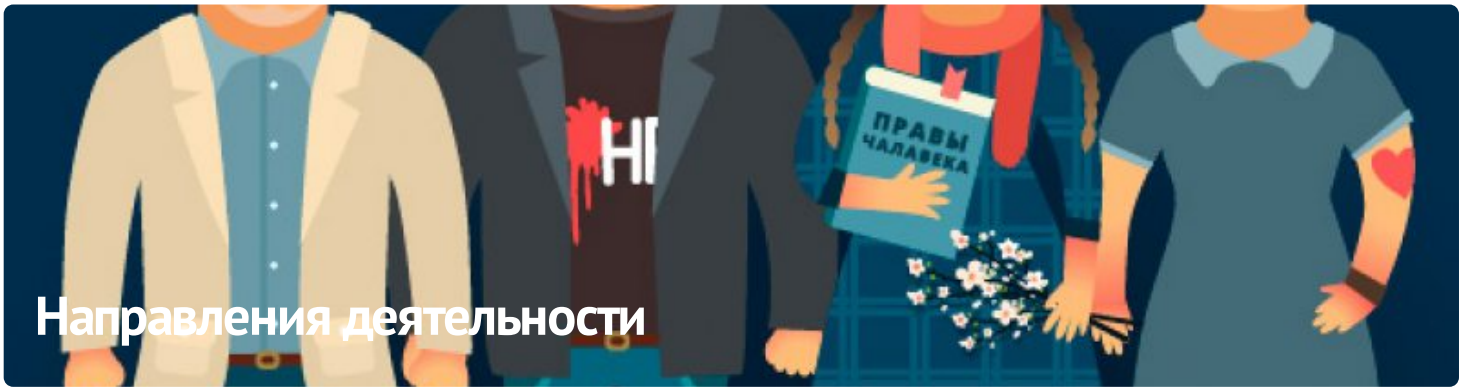

ПАРТНЁРСТВО

РАЦЫЯ

kamunikat
Беларуская інтэрнэт-бібліятэка

ЧЛЕНСТВО

ENEMO

HUMAN RIGHTS HOUSE NETWORK











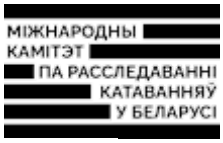





E-mail: viasna@spring96.org | При использовании материалов активная ссылка на сайт обязательна | RSS

CC BY