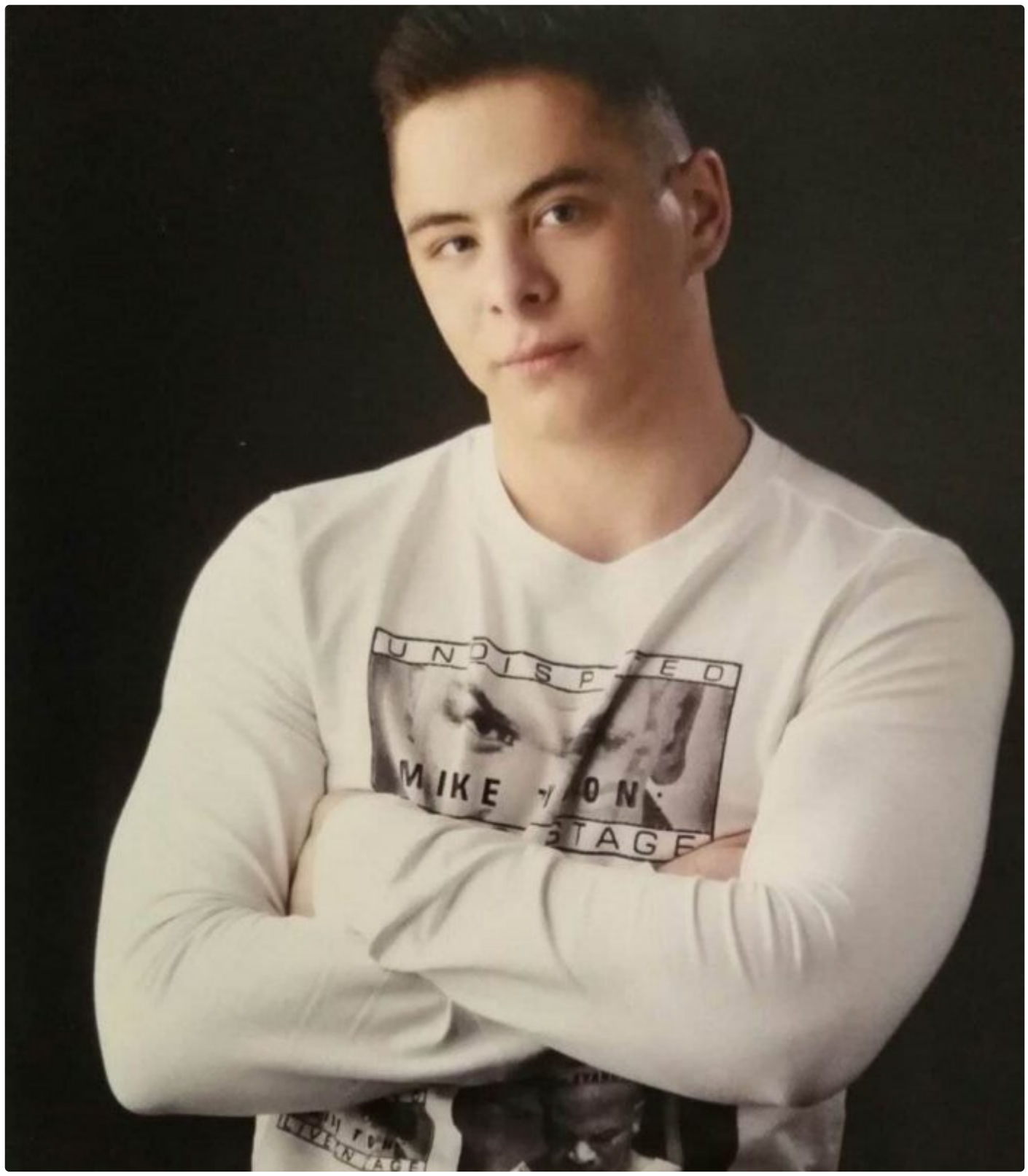

АРТЕМ ПАВЛЕЧКО

Дата рождения: 14 января 2000

Дата задержания: 14 июля 2020

Предъявлены обвинения:

ст. 342 Уголовного кодекса — Организация и подготовка действий, грубо нарушающих общественный порядок, либо активное участие в них
ст. 364 Уголовного кодекса — Насилие либо угроза применения насилия в отношении сотрудника органов внутренних дел

Решение суда: 3 года

Вид наказания: лишение свободы в колонии в условиях общего режима

Судья: Густыр Юлия

Место заключения: ИК № 3

Заявление о признании политзаключённым

Артем Александрович Павлечко – 21-летний парень из Лельчиц.

15 января 2021 года суд Центрального района Минска приговорил его к **трем годам колонии по ч. 1 ст. 342** (активное участие в действиях, грубо нарушающих общественный порядок) и **ст. 364** (Насилие в отношении сотрудника ОМОНа) Уголовного кодекса за события 14 июля в Минске. Артема Павлечко обвинили в том, что 14 июля на площади Победы он ударил омоновца ногой в грудь и принимал участие в действиях, грубо нарушающих порядок.

Поддержать «Вясну»

21 год Артему исполнилось 14 января, в этот день он произносил последнее слово в суде: *"Высокий суд, прошу не лишать меня свободы и дать наказание мне мягче".*



Три года колонии. Вынесли очередной приговор за протестные акции 14 июля в Минске

Суд Центрального района осудил 15 января 21-летнего Артема Павлечко по ч. 1 ст. 342 (активное участие в действиях, грубо нарушающих общественный порядок) и ст. 364 (насилие в отношении сотрудника ОМОНа) Уголовного кодекса за события 14 июля в Минске. Это уже восьмое дело за участие в акциях протеста в столице против нерегистрации в качестве кандидатов в президенты Виктора Бабарико и Валерия Цепкало, которое рассматривается минскими судами. Артема Павлечко обвинили в том, что 14 июля на Площади Победы он ударил ОМОНовца ногой в грудь и принимал участие в действиях, грубо нарушающих порядок. Судья Юлия Густыр наказала 21-летнего парня тремя годами лишения свободы. 21 год Артему исполнилось 14 января. В этот день он произносил последнее слово в суде. "Весна" с помощью волонтеров мониторила это судебное заседание – рассказываем его обстоятельства.

Адрес для писем: ИК № 3. 211322, Витебская область, г.п. Витьба

Отправить открытку

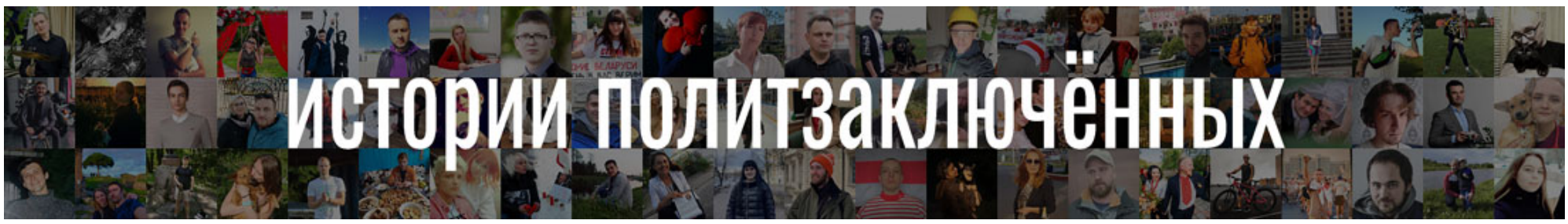

Другие политзаключенные



Жанна Чернявская

Дата задержания: 15 апреля 2022



Анастасия Кухта

Дата задержания: 17 февраля 2022



Сергей Никитюк

Дата задержания: 25 августа 2022



Алексей Комаровский

Поддержать «Вясну»

Политзаключенные находятся по адресам:

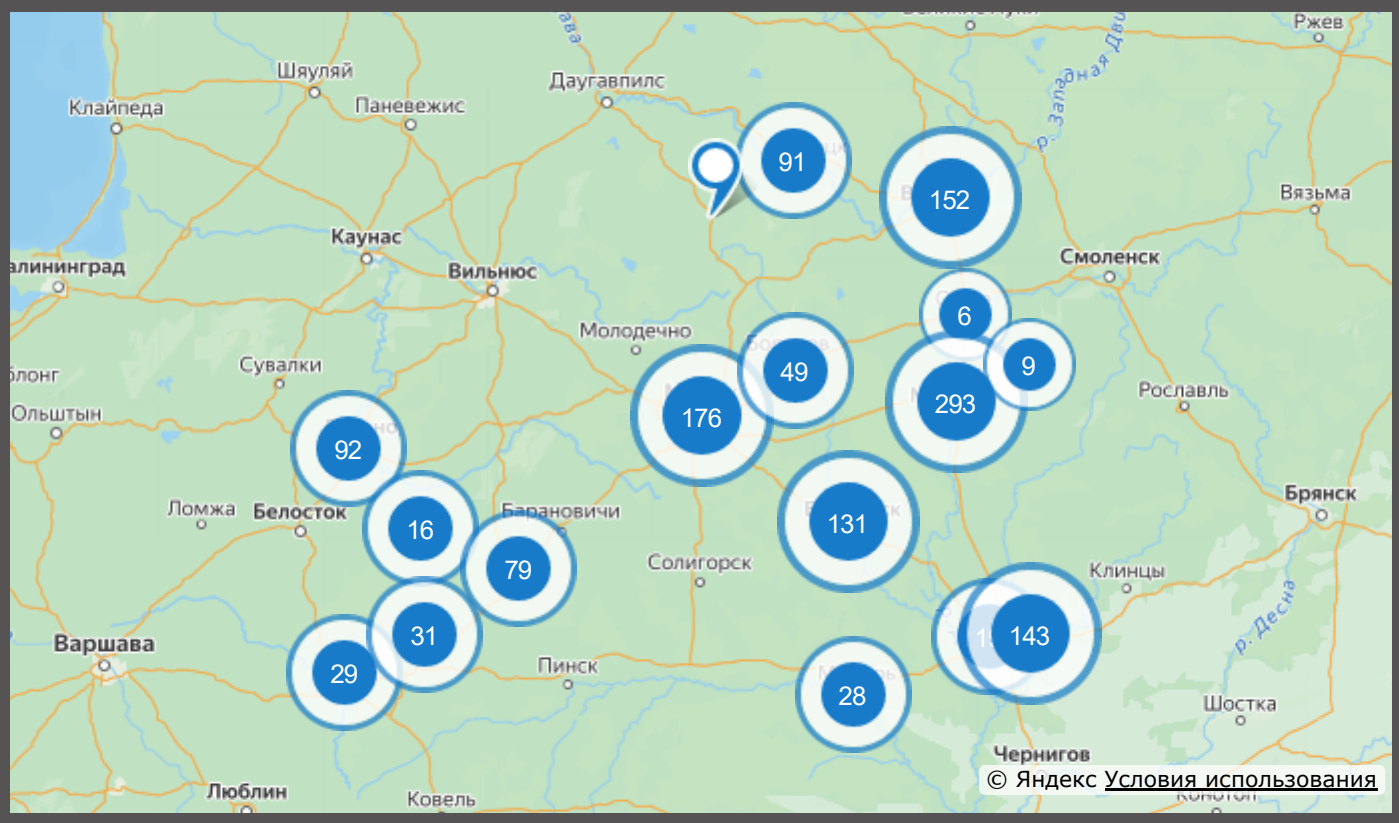

СИЗО-1

220030, г. Минск, ул. Володарского, 2

123 политзаключенных

СИЗО-7

224030, г. Брест, ул. Советских пограничников, 37

16 политзаключенных

Следственная тюрьма № 8

222163, г. Жодино, ул. Советская, 22А

32 политзаключенных

СИЗО-6

225413, г. Барановичи, ул. Брестская, 258 В

13 политзаключенных

Показать ещё

Последние новости

Правозащитная программа "Вясна" на Белорусском Радио Рация

25.04.2023

Заявление о признании политзаключенными Алексея Комаровского, Ильи Шакирова и Бориса Протасова

25.04.2023

Старейшину баптистской церки "Новая Земля" Андрея Мамойко и его жену Веру осудили на "домашнюю химию"

21.04.2023

Шесть европейских парламентариев стали "крёстными" для беларусских политзаключённых

21.04.2023

Заявление правозащитников о признании 11 политических заключённых

21.04.2023

Поддержать «Вясну»

Больше новостей

Что нужно знать и как помочь?

✉ Практическое пособие по передачам для заключенных от “Весны”

✉ Как сделать денежный перевод заключённому?

✉ Наша сила — в солидарности! Большой дайджест по помощи политзаключенным

✉ Напиши письмо и отправь открытку. Про что и как писать?

✉ Как отправить посылку узнику и почему это важно?

❤ Присоединяйся к инициативе «Освобождение-2020» (для родных политзаключенных)

💡 Что ждет осужденных по политическим делам после оглашения приговора?

ВЯСНА
праваабарончы цэнтр

viasna@spring96.org

Поддержать «Вясну»