Адрес: ГОМЕЛЬСКАЯ, БРАГИНСКИЙ, КОМАРИН, КОМСОМОЛЬСКАЯ, Д.6
Номер телефона: 80292141946

ДОНОС: *А/М ГН. 0**9 Е*-3 , ГН. 8**0 А*-3, ГН. 9**0 Б*-3 ЕЗДЯТ С ФЛАГАМИ ПО УЛИЦЕ И СИГНАЛЯТ.*
Дата доноса: 10.08.2020
Дежурный:
Локация инцидента: ГОМЕЛЬ КИРОВА 61

Источник: Кибер Партизаны

(Рассчитать маршрут)

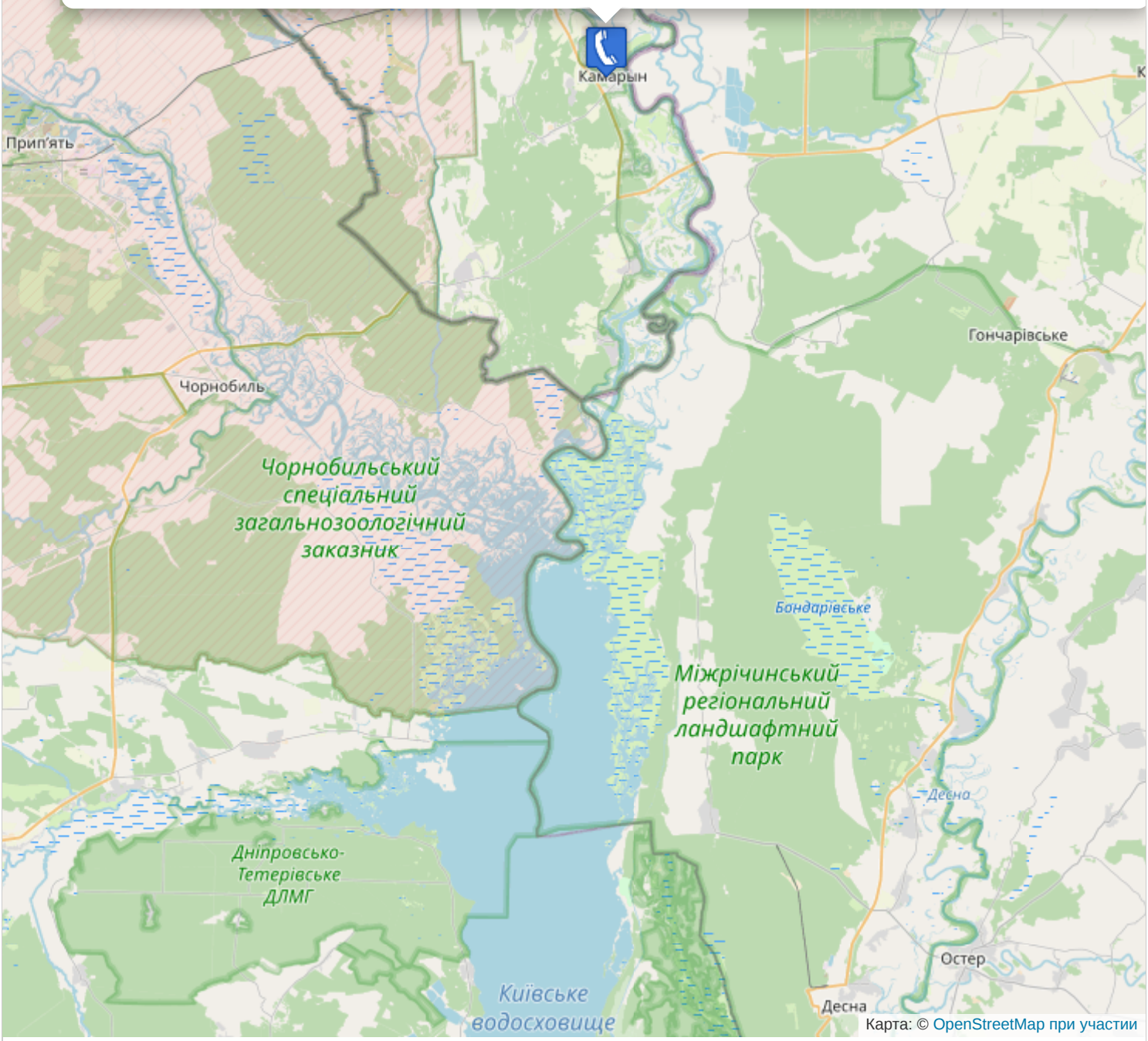

Поиск маркеров

№1 БАМБИЗА АНАТОЛИЙ ГРИГОРЬЕВИЧ 1972-11-09



Новый рекордсмен по доносам 2020/2021 г. Более 58+ доносов!



Адрес прописки/недвижимости: Г. МИНСК, ТР-Т ИГУМЕНСКИЙ 20, кв. 80
Старая прописка: ~~Минск, ул. Захарова 72, кв.84~~
Дача: Минская обл., Минский р-н, Папернянский с/с, д. Нелидовичи (54.028852, 27.506437)
Номер телефона: 80296118858, 375447118858, 375293868858, 375296468858, 375293388858

Лич. номер: 3091172A076PB0

Автомобиль: АУДИ А6 СЕДАН 2005 (СЕРЫЙ МЕТАЛЛИК), гос. номер: 8811AC7 (VIN: WAUZZZ4F45N099882)

Работа (2017): ООО ОГНЕЗАЩИТА, ДИРЕКТОР

Стучал так, что получил даже награду от оккупационного режима: В Минске вручили грамоту самому рьяному доносчику

> *Анатолий Бамбиза — человек, который собственную трусость и подлость выдаёт за что-то вроде долга.*
>
> *Говорится, что он «**неоднократно** проявлял активную гражданскую позицию и оказывал помощь сотрудникам органов внутренних дел», за что и был удостоен грамоты от карателей.*

Жаловался своим друзьям в 102 (05.09.2020): *ЗАЯВИТЕЛЮ И ЕГО ЗНАКОМОМУ ПО ИНТЕРНЕТУ И МОБ. ТЕЛЕФОНУ С НЕИЗВЕСТНЫХ НОМЕРОВ ЗВОНЯТ НЕИЗВЕСТНЫЕ УГРОЖАЮТ ФИЗИЧЕСКОЙ РАСПРАВОЙ, СЖЕЧЬ А/М , ОЖИДАЕТ СОТРУДНИКОВ ДОМА ДЛЯ НАПИСАНИЯ ЗАЯВЛЕНИЯ (локация: МИНСК ЗАХАРОВА 72 84)*

ДОНОС: *ОБНАРУЖИЛ ЧТО В СОЦ. СЕТИ "ИНСТАГРАММ" , КАНАЛ "СТОП ТАРАКАН" ОПУБЛИКОВАНЫ ПОЛНЫЕ ЛИЧНЫЕ ДАННЫЕ НА ПРИДЫБАЙЛО КОНСТАНТИНА ВИКТОРОВИЧА (ЖУРНАЛИСТ-?), ПРИЗЫВЫ СОБИРАТЬ О НЕМ ИНФОРМАЦИЮ. ЧТО, ПО МНЕНИЮ ЗАЯВИТЕЛЯ ЯВЛ. УГРОЗОЙ.*
Дата: 15.09.2020
Локация: МИНСК ЗАХАРОВА 72 84

ДОНОС: *1 ПОД.9 ЭТ.НА ФАСАДЕ ВИСИТ БКБ ФЛАГ.(ФЛАГ ВИДНО СО СТОРОНЫ ЛИТОВСКОГО ПОСОЛЬСТВА)*
Дата: 23.09.2020
Локация: МИНСК ЗАХАРОВА 64

ДОНОС: *СО СТОРОНЫ ЛИТОВСКОГО ПОСОЛЬСТВА, 1 ПОД. ,НА 6 И 9 ЭТАЖАХ ВИСЯТ БЧБ ФЛАГИ*
Дата: 26.09.2020
Локация: МИНСК ЗАХАРОВА 64

ДОНОС: *В КВ.9* ПРОЖИВАЕТ ГРАЖДАНИН, КОТОРЫЙ РАСКЛЕИВАЕТ НАКЛЕЙКИ В ВИДЕ ФЛАГА БЧБ, СО СЛОВ ЗАЯВИТЕЛЯ ОН В ДАННОЙ КВ. НЕ ПРОПИСАН*
Дата: 26.09.2020
Локация: МИНСК ЗАХАРОВА 72

ДОНОС: *МЕЖДУ ДОМАМИ. НА ДЕТСКОЙ ПЛОЩАДКЕ В ВИДЕ ФЛАГА , ВИСЯТ ЛЕНТЫБЧБ.*
Дата: 01.10.2020
Локация: МИНСК МАКСИМА БОГДАНОВИЧА 58 А

ДОНОС: *ВО ДВОРЕ СОБРАЛИСЬ 20 ЧЕЛОВЕК С ФОНАРИКАМИ , С ФЛАГАМИ БЧБ (ФЛАГБЧБ)*
Дата: 02.10.2020
Локация: МИНСК ИГУМЕНСКИЙ 16

ДОНОС: *НАПРОТИВ ПАРКА ГОРЬКОГО ПО ПР. ЧАСТИ В НАПР. ПЛОЩ. ПОБЕДЫ ДВИЖЕТСЯ МИКРОАВТОБУС, ПО МНЕНИЮ ЗАЯВ. С НАРУШ. ПДД (ПО ПОЛОСЕ ДЛЯ ОБЩ. ТРАНСПОРТА), МАРКА, РЕГ. ЗНАК -? ТЕМНО-СИНЕГО ЦВЕТА. ИЗ А/М, ВОЗМОЖНО, ПРОИЗВОДЯТ СЪЕМКУ ШЕСТВИЯ ЛЮДЕЙ.*
Дата: 07.10.2020
Локация: МИНСК НЕЗАВИСИМОСТИ

ДОНОС: *В СОТОРОНУ ПЕРЕСЕЧЕНИЯ С ПАРТИЗАНСКИЙ ПР-Т ДВИЖЕТСЯ А/М БМВ 4**6НТ-7 С БЧБ ФЛАГОМ.*
Дата: 09.10.2020
Локация: МИНСК ДОЛГОБРОДСКАЯ ПАРТИЗАНСКИЙ

ДОНОС: *ДВОР. СОБРАЛАСЬ КОМПАНИЯ, ОКОЛО 20 ЧЕЛОВЕК, ПРИ НИХ БЧБ ФЛАГИ, ПОЮТ ПЕСНИ, РАЗМЕСТИЛИ БЧБ ЛЕНТЫ НА ОГРАЖДЕНИИ.\r\nОКОЛО 5 МИНУТ НАЗАД В А/М ФОЛЬКСВАГЕН*

ТРАНСПОРТЕР АС 9060 -7 БЕЛОГО ЛИБО СЕРОГО ЦВЕТА ЗАГРУЗИЛИ БЧБ ФЛАГИ, ПОДСТАВКИ ДЕРЕВЯННЫЕ (ЕВРОПОДДОНЫ), ЗВУКОВУЮ АППАРАТУРУ.
Дата: 13.10.2020
Локация: МИНСК ГОРНЫЙ 8

ДОНОС: *ДВОР. СОБРАЛАСЬ КОМПАНИЯ, ОКОЛО 20 ЧЕЛОВЕК, ПРИ НИХ БЧБ ФЛАГИ, ПОЮТ ПЕСНИ, РАЗМЕСТИЛИ БЧБ ЛЕНТЫ НА ОГРАЖДЕНИИ.*
Дата: 13.10.2020
Локация: МИНСК ГОРНЫЙ 8

ДОНОС: *МЕЖДУ КОРПУСАМИ 1 И 2 , НА ДЕРЕВЬЯХ ВИСЯТ БЧБ ЛЕНТЫ, РАЗУКРАШЕНЫ СКАМЕЙКИ И ОСНОВАНИЯ ДЕРЕВЬЕВ В БЧБ ФЛАГ, НА ОКНАХ ДОМОВ ВИСЯТ БЧБ ФЛАГИ*
Дата: 16.10.2020
Локация: МИНСК ТОМСКАЯ 65 1

ДОНОС: *НА 19 ЭТАЖЕ, (ПОСЛЕДНИЙ ЭТАЖ) НА ЗАСТЕКЛЕННОМ БАЛКОНЕ ВИСЯТ 2 БЧБ ФЛАГА, ОКНА ВЫХОДЯТ НА ПАРТИЗАНСКИЙ ПР-Т*
Дата: 19.10.2020
Локация: МИНСК РОТМИСТРОВА 60

ДОНОС: *3 ПОД.ЖИЛЬЦЫ ИЗ 97 КВ. РАСКЛЕИВАЮТ НАКЛЕЙКИ БЧБ СИМВОЛИКОЙ.*
Дата: 23.10.2020
Локация: МИНСК ЗАХАРОВА 72 84

ДОНОС: *ВО ДВОРЕ КОМПАНИЯ КРИЧИТ ЛОЗУНГИ ,СВИСТЯТ ,ПОЮТ ПЕСНИ*
Дата: 23.10.2020
Локация: МИНСК ИГУМЕНСКИЙ 16

ДОНОС: *ВО ДВОРЕ, КОМПАНИЯ ИЗ 20-30 ЧЕЛОВЕК, БЧБ ФЛАГАМИ. ИГРАЕТ МУЗЫКА.*
Дата: 23.10.2020
Локация: МИНСК ИГУМЕНСКИЙ 16

ДОНОС: *3 ПОД. ВОЗНИК КОНФЛИКТ С СОСЕДОМ ИЗ КВ.9* (С*****Р ПАВЕЛ). НА ПЕРВОМ ЭТАЖЕ НАХОДИЛСЯ ЛИФТ, ЗАЯВИТЕЛЬ ВЫМЫВАЛ ЛИФТ, СОСЕД В АГРЕССИВНОЙ ФОРМЕ ПОПРОСИЛ ВЫЙТИ, ТОЛКНУЛ ЗАЯВИТЕЛЯ. ЗАЯВИТЕЛЬ МОЖЕТ ПОДОЙТИ САМОСТОЯТЕЛЬНО ДЛЯ НАПИСАНИЯ ЗАЯВЛЕНИЯ, ПРОСИТ СОТРУДНИКОВ ПЕРЕЗВОНИТЬ.*
Дата: 25.10.2020
Локация: МИНСК ЗАХАРОВА 72 84

ДОНОС: *ТОЛПА 50 ЧЕЛОВЕК С ФЛАГАМИ БЧБ, КРИЧАТ . МУЖЧИНА НА А\М ПЕЖО 3**0 ЕТ-6 УСЛЫШАВ О ЗВОНКЕ ЗАЯВИТЕЛЯ НА СПЕЦ ЛИНИЮ НАЧАЛ ПРОИЗВОДИТЬ ВИДЕОСЪЕМКУ ЗАЯВИТЕЛЯ. НА ЗАМЕЧАНИЕ НЕ ОТРЕАГИРОВАЛ. СКРЫЛСЯ.*
Дата: 26.10.2020
Локация: МИНСК ИГУМЕНСКИЙ 20

ДОНОС: *ГРУППА ИЗ 50 ЧЕЛОВЕК СЛЕДУЕТ ПО ДВОРУ УКАЗАННОГО ДОМА.*
Дата: 26.10.2020
Локация: МИНСК ИГУМЕНСКИЙ 16

ДОНОС: *ТОЛПА 50 ЧЕЛОВЕК С ФЛАГАМИ БЧБ, КРИЧАТ . НАПРАВИЛИСЬ В СТОРОНУ Д. 16*
Дата: 26.10.2020
Локация: МИНСК ИГУМЕНСКИЙ 20

ДОНОС: *6 ЧЕЛОВЕК СТОЯТ ВОЗЛЕ П/Ч С ФЛАГАМИ БЧБ*
Дата: 26.10.2020
Локация: МИНСК ЖУДРО ПРИТЫЦКОГО

ДОНОС: *В СТОРОНУ ПОБЕДИТЕЛЕЙ ДВИЖЕТСЯ ПЕЖО Т. СИНЕГО ЦВЕТА 7**0РС-7 С ФЛАГОМ БЧБ*
Дата: 26.10.2020
Локация: МИНСК ОРЛОВСКАЯ

ДОНОС: *ВО ДВОРЕ НА ПОДСТАНЦИИ НАПИСАНЫ ЛОЗУНГИ "ЖЫВЕ БЕЛАРУСЬ!"*
Дата: 04.11.2020
Локация: МИНСК ИГУМЕНСКИЙ 20

ДОНОС: *СО СТОРОНЫ П.Ч.,ОКОЛО АРКИ. НА СТЕНЕ ИЗОБРАЖЁН БЧБ ФЛАГ. (**МАТЕРИАЛ ПП 1705/20 ПОСЛЕ ДОП. ПРОВЕРКИ ПРИОБЩЕН К ПП 1237/20 (ЕК 17354) 13.05.2021**)*
Дата: 05.11.2020
Локация: МИНСК КОЗЛОВА 12

ДОНОС: *В ТОРЦЕ ЗДАНИЯ РАЗРИСОВАНА ДВЕРЬ В ПОДВАЛЬНОЕ ПОМЕЩЕНИЕ В ЦВЕТА БКБ ФЛАГА*
Дата: 14.11.2020
Локация: МИНСК ИВАНОВСКАЯ 5 2

ДОНОС: *ВНЕШНЕЕ КОЛЬЦО. ПРИ СЪЕЗДЕ. У СТОЛБА НАХОДИТСЯ МАНЕКЕН С БЧБ ФЛАГОМ И ПЛАКАТОМ.*
Дата: 15.11.2020
Локация: МИНСК ПАРТИЗАНСКИЙ МИНСКАЯ КОЛЬЦЕВАЯ АВТОМОБИЛЬНАЯ ДОРОГА

ДОНОС: *НА ПАМЯТНИК НАКЛЕЕНА ФОТОГРАФИЯ*
Дата: 22.11.2020
Локация: МИНСК ДОЛГОБРОДСКАЯ 4

ДОНОС: *НА ПОВОРОТЕ , ВОЗЛЕ МЕМОРИАЛЬНОГО КАМНЯ СТАВЯТ ПОРТРЕТ, ЛАМПАДКИ*
Дата: 22.11.2020
Локация: МИНСК ДОЛГОБРОДСКАЯ 6 1

ДОНОС: *ПО ПРИТЫЦКОГО ДВИЖЕТСЯ АМ 0**2 РХ 7 ЧЕРНОГО ЦВ С БЧБ ФЛАГОМ.*
Дата: 29.12.2020
Локация: МИНСК ПУШКИНА ПРИТЫЦКОГО

ДОНОС: *ВЫВЕШЕН БЧБ ФЛАГ НА 2 ЭТАЖЕ, НАД ВХОДОМ В МАГАЗИН "ОКЕАН".*
Дата: 24.01.2021
Локация: МИНСК КОЗЛОВА 2

ДОНОС: *1 П 3 ЭТ ЗА ДОМОМ НА БАЛКОНЕ РИСУНОК (ФЛАГ) БЧБ.*
Дата: 30.01.2021
Локация: МИНСК РОЗЫ ЛЮКСЕМБУРГ 106

ДОНОС: *СО СТОРОНЫ П\Ч В ОКНАХ НА 5 ЭТАЖЕ НАД МАГ. МИЛА ВЫВЕШЕНЫ БОЛЬШИЕ СЕРДЦА БКБ ЦВЕТА, А ТАКЖЕ БУКВЫ НИВЕЯ В ЭТОМ ЖЕ ЦВЕТЕ*
Дата: 09.02.2021
Локация: МИНСК ПАРТИЗАНСКИЙ 147

ДОНОС: *НА КИОСКЕ "ТАБАКЕРКА" ИЗОБРАЖЁН БЧБ ФЛАГ,БОЛЬШОГО РАЗМЕРА.*
Дата: 21.02.2021
Локация: МИНСК ГИНТОВТА 10

ДОНОС: *1 ЭТАЖ В ОКНЕ ОКОЛО МЕСЯЦА ГОРИТ БЧБ ПОДСВЕТКА.*
Дата: 22.02.2021
Локация: МИНСК ЗАПОРОЖСКАЯ 49 А

ДОНОС: *НАПРОТИВ 1 П. НА ПЕРИЛАХ ЛЕСТНИЦЫ ВИСЯТ ЗАМКИ БЧБ ЦВЕТОВ*
Дата: 28.02.2021
Локация: МИНСК ЖУДРО 4

ДОНОС: *В 1 ПОДЪЕЗДЕ МЕЖДУ 2 И 3 ЭТАЖАМИ КРАСКОЙ НАРИСОВАН БЧБ ФЛАГ. КОД К1234. ПЕР. КОЗЛОВА 9А СТАРАЯ АЗС СЛАВНЕФТЬ ОКОЛО 20 МЕТРОВ ОТ ДОРОГИ НА ОПОРЕ НАРИСОВАНЫ БЧБ ФЛАГИ.*
Дата: 03.03.2021
Локация: МИНСК АНТОНОВСКАЯ 32

ДОНОС: *1 ПОДЪЕЗД, СО СТОРОНЫ ДВОРА НАД КРОВЛЕЙ НА ЛИФТОВОМ ПОМЕЩЕНИИ КРАСКОЙ НАРИСОВАН БЧБ ФЛАГ. У ЗАЯВИТЕЛЯ ЕСТЬ ФОТО. НА МЕСТЕ НЕ ОЖИДАЕТ.*
Дата: 16.03.2021
Локация: МИНСК ШИРОКАЯ 3

ДОНОС: *МЕЖДУ 6 И 7 ПОДЪЕЗДАМИ НА СТЕНЕ НАРИСОВАН БЧБ ФЛАГ.*
Дата: 18.03.2021
Локация: МИНСК ЯКУБОВСКОГО 15 1

ДОНОС: *СО СЛОВ ЗАЯВИТЕЛЯ: УЛ. ПУЛИХОВА, ДОМ 45:НА ПРОТИВОПОЛОЖНОЙ СТОРОНЕ УЛ. ПУЛИХОВА НА 6 ЭТАЖЕ , СЧИТАЯ ОТ ЖИЛЫХ ЭТАЖЕЙ, НА 8 ОКНЕ СЕРОЙ ЧАСТИ ЖИЛОГО ДОМА ИМИТАЦИЯ ФЛАГА. В НОЧНОЕ ВРЕМЯ ГОРИТ БЧБ ГИРЛЯНДА.УЛ. ЗАХАРОВА, 77-А: НА ЛЕСТНИЧНЫХ ПЛОЩАДКАХ 1 И 3 ПОД НА ОКНАХ НАКЛЕЕНЫ БЧБ ФЛАЖКИ.УЛ. ЗАХАРОВА, 73-А: НА РЕСПУБЛИКАНСКОМ ЦЕНТРЕ МЧС НА 1 И 2 ЭТАЖЕ НА ОКНАХ, ВЫХОДЯЩИЕ НА ДОМ 77-А, ПРИКЛЕЕНЫ ПРОТЕСТНЫЕ ЛИСТЫ ФОРМАТА А4. У ЗАЯВИТЕЛЯ ИМЕЮТСЯ ФОТОГРАФИИ.*
Дата: 19.03.2021
Локация: МИНСК

ДОНОС: *НАПРОТИВ. НА ДЕРЕВЕ 4-5 БЧБ ФЛАГОВ. 49-А. 2 ЭТАЖ ПРАВЫЙ БАЛКОН. ВИСИТ БЧБ БЕЛЬЁ (МАЙКИ).*
Дата: 22.03.2021
Локация: МИНСК ЗАПОРОЖСКАЯ 51

ДОНОС: *ПО ДАННОМУ АДРЕСУ ПРОХОДИТ ВЫСТАВКА С БКБ ФЛАГАМИ, СНАРУЖИ ФЛАГ ПОГОНИ.*
Дата: 23.03.2021
Локация: ГРОДНО КИРОВА 3

ДОНОС: *1 ПОД., 3 ЭТ. (ВНУТРЕННИЙ ДВОР). БЧБ ГИРЛЯНДА НА БАЛКОНЕ, БАЛКОН ВЫКРАШЕН В ЦВЕТА БЧБ.*
Дата: 28.03.2021
Локация: МИНСК РОЗЫ ЛЮКСЕМБУРГ 106

ДОНОС: *6 ЖИЛОЙ ЭТАЖ, 8 ОКНО ОТ ЦВЕТОВОГО РАЗДЕЛЕНИЯ ДОМА. В ОКНЕ ГИРЛЯНДА В ЦВЕТАХ БЧБ И БЧБ ФЛАГ (СО СТОРОНЫ ЗА ДОМОМ).*
Дата: 28.03.2021
Локация: МИНСК ПУЛИХОВА 45

ДОНОС: *1 ПОД., 3 ЭТ. (ВНУТРЕННИЙ ДВОР). БЧБ ГИРЛЯНДА НА БАЛКОНЕ, БАЛКОН ВЫКРАШЕН В ЦВЕТА БЧБ.*
Дата: 28.03.2021
Локация: МИНСК РОЗЫ ЛЮКСЕМБУРГ 106

ДОНОС: *НА ЗДАНИИ МЧС В ОКНЕ, ВЫХОДЯЩЕМ НА ДОМ ПО УЛ. АНТОНОВСКОЙ, 32 ВЫВЕШЕН БЕЛЫЙ ЛИСТ Ф. А4.*
Дата: 28.03.2021
Локация: МИНСК ЗАХАРОВА 73 А

ДОНОС: *НА ПОМЕЩЕНИИ ТП НА ВНУТРЕННЕЙ ЧАСТИ НА ДВЕРИ НАНЕСЕНЫ ЛОЗУНГИ ОППОЗИЦ. СОДЕРЖАНИЯ И ИЗОБРАЖЕНИЕ БЧБ ФЛАГА.*
Дата: 28.03.2021
Локация: МИНСК НЕЗАВИСИМОСТИ 181 Г

ДОНОС: *КОРП. 1 И 2., ДОМА 7, 9. ВО ДВОРЕ НА ДЕТСКОЙ ПЛОЩАДКЕ СКАМЕЙКИ ВЫКРАШЕНЫ В ЦВЕТА БЧБ, ВИСЯТ НА ДЕРЕВЬЯХ ФЛАЖКИ БЧБ.*
Дата: 28.03.2021
Локация: МИНСК ЛОЖИНСКАЯ 11 1

ДОНОС: *4 ЭТ. (СО СТОРОНЫ ЗА ДОМОМ), 7 ОКНО ОТ НАРУЖНОГО УГЛА ДОМА, НА БАЛКОНЕ ЗА СТЕКЛОМ БЧБ ФЛАГ.*
Дата: 28.03.2021
Локация: МИНСК ГОРОДЕЦКАЯ 15

ДОНОС: *6 ЭТ., ВНУТРЕННИЙ УГОЛ ДОМА, НА БАЛКОНЕ ЗА СТЕКЛОМ БЧБ ФЛАГ (СО СТОРОНЫ ЗА ДОМ). ЕСТЬ ФОТО.*
Дата: 28.03.2021
Локация: МИНСК ЛОЖИНСКАЯ 9

ДОНОС: *1 ПОДЪЕЗД, 3 ЭТАЖ. ЗА ДОМОМ НА БАЛКОНЕ ГОРИТ СВЕТОВАЯ БЧБ ГИРЛЯНДА. ТОРЕЦ БАЛКОНА РАСКРАШЕН В БЧБ ЦВЕТ.*
Дата: 06.04.2021
Локация: МИНСК РОЗЫ ЛЮКСЕМБУРГ 106

ДОНОС: *6 ЭТАЖ. ОБРАТНАЯ СТОРОНА ДОМА 8-Е ОКНО. ОКОЛО 2-Х МЕСЯЦЕВ ГОРИТ БЧБ ГИРЛЯНДА С 22-00 ДО 2-00. И НА ПОДОКОННИКЕ ВЫСТАВЛЕН БЧБ ФЛАГ. У ЗАЯВИТЕЛЯ ЕСТЬ ВИДЕО ЗАПИСЬ.*
Дата: 12.04.2021
Локация: МИНСК ПУЛИХОВА 45

ДОНОС: *ВХОД В ЖЭО №1. В КАБ. МАСТЕРОВ НАКЛЕЕНЫ БЧБ НАКЛЕЙКИ. МАСТЕР В*****А ХОДИТ С БЧБ ЗНАЧКАМИ НА ВЕРХНЕЙ ОДЕЖДЕ И БЧБ ПОВЯЗКОЙ НА РУКЕ.*
Дата: 30.04.2021
Локация: МИНСК ИВАНОВСКАЯ 38

ДОНОС: *ВО ДВОРЕ,1 ПОД.,АМ АУДИ 8**5 ИА-6.НА ЗАДНЕМ СТЕКЛЕ РАЗМЕЩЕНА БЧБ НАКЛЕЙКА-ФЛАГ. (В ОТНОШЕНИИ З***Ц К.В. 19*5 Г.Р.)*
Дата: 08.05.2021
Локация: МИНСК ЗАХАРОВА 72

ДОНОС: *НА ЛОБОВОМ СТЕКЛЕ ПОД ЗЕРКАЛОМ БЧБ ФЛАГ А-М МИЦУБИСИ 1**1 ИН -7 ОТ ПЛ ПОБЕДЫ В СТОРОНУ ЦУМА*
Дата: 16.05.2021
Локация: МИНСК НЕЗАВИСИМОСТИ

ДОНОС: *НА ФОНТАН ПЕРИОДИЧЕСКИ НАКЛЕИВАЮТ БЧБ НАКЛЕЙКИ.*
Дата: 24.05.2021
Локация: МИНСК ПЕРВОМАЙСКАЯ 18

ДОНОС: *1 ПОД. С НАРУЖНОЙ СТОРОНЫ ОКНА МЕЖДУ 1-2 ЭТАЖОМ НА ОКОННОЙ РАМЕ НАКЛЕЙКА БКБ. ЕСТЬ ФОТО*
Дата: 24.05.2021
Локация: МИНСК ЗАХАРОВА 77

ДОНОС: *С ОБРАТНОЙ СТОРОНЫ ДОМА НА 3 ЖИЛОМ ЭТАЖЕ, 2 ОКНО ОТ ЛЕСТНИЧНОЙ КЛЕТКИ ВЫСТАВЛЕН БКБ ФЛАГ 10*20 СМ*
Дата: 25.03.2021
Локация: МИНСК ПУЛИХОВА 1

p.s. и еще десятки-десятки доносов на своих соседей (Минск, ул. Захарова, ул Охотская и т.д.) по разным причинам, от парковки с нарушением ПДД, до жалоб на инвалидов (без ног)

Источник: Кибер-Партизаны

№1 БАМБИЗА АНАТОЛИЙ ГРИГОРЬЕВИЧ 1972-11-09



Новый рекордсмен по доносам 2020/2021 г. Более 58+ доносов.



Адрес прописки/недвижимости: Г. МИНСК,ТР-Т ИГУМЕНСКИЙ 20, кв. 80
Старая прописка: ~~Минск, ул. Захарова 72, кв.84~~
Дача: Минская обл., Минский р-н, Папернянский с/с, д. Нелидовичи (54.028852, 27.506437)
Номер телефона: 80296118858, 375447118858, 375293868858, 375296468858, 375293388858

Лич. номер: 3091172A076PB0

Автомобиль: АУДИ А6 СЕДАН 2005 (СЕРЫЙ МЕТАЛЛИК), гос. номер: 8811AC7 (VIN: WAUZZZ4F45N099882)

Работа (2017): ООО ОГНЕЗАЩИТА, ДИРЕКТОР

Стучал так, что получил даже награду от оккупационного режима: В Минске вручили грамоту самому рьяному доносчику

> *Анатолий Бамбиза — человек, который собственную трусость и подлость выдаёт за что-то вроде долга.*
>
> *Говорится, что он «**неоднократно** проявлял активную гражданскую позицию и оказывал помощь сотрудникам органов внутренних дел», за что и был удостоен грамоты от карателей.*

Жаловался своим друзьям в 102 (05.09.2020): *ЗАЯВИТЕЛЮ И ЕГО ЗНАКОМОМУ ПО ИНТЕРНЕТУ И МОБ. ТЕЛЕФОНУ С НЕИЗВЕСТНЫХ НОМЕРОВ ЗВОНЯТ НЕИЗВЕСТНЫЕ УГРОЖАЮТ ФИЗИЧЕСКОЙ РАСПРАВОЙ, СЖЕЧЬ А/М , ОЖИДАЕТ СОТРУДНИКОВ ДОМА ДЛЯ НАПИСАНИЯ ЗАЯВЛЕНИЯ (локация: МИНСК ЗАХАРОВА 72 84)*

ДОНОС: *ОБНАРУЖИЛ ЧТО В СОЦ. СЕТИ "ИНСТАГРАММ" , КАНАЛ "СТОП ТАРАКАН" ОПУБЛИКОВАНЫ ПОЛНЫЕ ЛИЧНЫЕ ДАННЫЕ НА ПРИДЫБАЙЛО КОНСТАНТИНА ВИКТОРОВИЧА (ЖУРНАЛИСТ-?), ПРИЗЫВЫ СОБИРАТЬ О НЕМ ИНФОРМАЦИЮ. ЧТО, ПО МНЕНИЮ ЗАЯВИТЕЛЯ ЯВЛ. УГРОЗОЙ.*
Дата: 15.09.2020
Локация: МИНСК ЗАХАРОВА 72 84

ДОНОС: *1 ПОД.9 ЭТ.НА ФАСАДЕ ВИСИТ БКБ ФЛАГ.(ФЛАГ ВИДНО СО СТОРОНЫ ЛИТОВСКОГО ПОСОЛЬСТВА)*
Дата: 23.09.2020
Локация: МИНСК ЗАХАРОВА 64

ДОНОС: *СО СТОРОНЫ ЛИТОВСКОГО ПОСОЛЬСТВА, 1 ПОД. ,НА 6 И 9 ЭТАЖАХ ВИСЯТ БЧБ ФЛАГИ*
Дата: 26.09.2020
Локация: МИНСК ЗАХАРОВА 64

ДОНОС: *В КВ.9* ПРОЖИВАЕТ ГРАЖДАНИН, КОТОРЫЙ РАСКЛЕИВАЕТ НАКЛЕЙКИ В ВИДЕ ФЛАГА БЧБ, СО СЛОВ ЗАЯВИТЕЛЯ ОН В ДАННОЙ КВ. НЕ ПРОПИСАН*
Дата: 26.09.2020
Локация: МИНСК ЗАХАРОВА 72

ДОНОС: *МЕЖДУ ДОМАМИ. НА ДЕТСКОЙ ПЛОЩАДКЕ В ВИДЕ ФЛАГА , ВИСЯТ ЛЕНТЫБЧБ.*
Дата: 01.10.2020
Локация: МИНСК МАКСИМА БОГДАНОВИЧА 58 А

ДОНОС: *ВО ДВОРЕ СОБРАЛИСЬ 20 ЧЕЛОВЕК С ФОНАРИКАМИ , С ФЛАГАМИ БЧБ (ФЛАГБЧБ)*
Дата: 02.10.2020
Локация: МИНСК ИГУМЕНСКИЙ 16

ДОНОС: *НАПРОТИВ ПАРКА ГОРЬКОГО ПО ПР. ЧАСТИ В НАПР. ПЛОЩ. ПОБЕДЫ ДВИЖЕТСЯ МИКРОАВТОБУС, ПО МНЕНИЮ ЗАЯВ. С НАРУШ. ПДД (ПО ПОЛОСЕ ДЛЯ ОБЩ. ТРАНСПОРТА), МАРКА, РЕГ. ЗНАК -? ТЕМНО-СИНЕГО ЦВЕТА. ИЗ А/М, ВОЗМОЖНО, ПРОИЗВОДЯТ СЪЕМКУ ШЕСТВИЯ ЛЮДЕЙ.*
Дата: 07.10.2020
Локация: МИНСК НЕЗАВИСИМОСТИ

ДОНОС: *В СОТОРОНУ ПЕРЕСЕЧЕНИЯ С ПАРТИЗАНСКИЙ ПР-Т ДВИЖЕТСЯ А/М БМВ 4**6НТ-7 С БЧБ ФЛАГОМ.*
Дата: 09.10.2020
Локация: МИНСК ДОЛГОБРОДСКАЯ ПАРТИЗАНСКИЙ

ДОНОС: *ДВОР. СОБРАЛАСЬ КОМПАНИЯ, ОКОЛО 20 ЧЕЛОВЕК, ПРИ НИХ БЧБ ФЛАГИ, ПОЮТ ПЕСНИ, РАЗМЕСТИЛИ БЧБ ЛЕНТЫ НА ОГРАЖДЕНИИ.\r\nОКОЛО 5 МИНУТ НАЗАД В А/М ФОЛЬКСВАГЕН ТРАНСПОРТЕР АС 9060 -7 БЕЛОГО ЛИБО СЕРОГО ЦВЕТА ЗАГРУЗИЛИ БЧБ ФЛАГИ, ПОДСТАВКИ ДЕРЕВЯННЫЕ (ЕВРОПОДДОНЫ), ЗВУКОВУЮ АППАРАТУРУ.*

Дата: 13.10.2020
Локация: МИНСК ГОРНЫЙ 8

ДОНОС: *ДВОР. СОБРАЛАСЬ КОМПАНИЯ, ОКОЛО 20 ЧЕЛОВЕК, ПРИ НИХ БЧБ ФЛАГИ, ПОЮТ ПЕСНИ, РАЗМЕСТИЛИ БЧБ ЛЕНТЫ НА ОГРАЖДЕНИИ.*
Дата: 13.10.2020
Локация: МИНСК ГОРНЫЙ 8

ДОНОС: *МЕЖДУ КОРПУСАМИ 1 И 2 , НА ДЕРЕВЬЯХ ВИСЯТ БЧБ ЛЕНТЫ, РАЗУКРАШЕНЫ СКАМЕЙКИ И ОСНОВАНИЯ ДЕРЕВЬЕВ В БЧБ ФЛАГ, НА ОКНАХ ДОМОВ ВИСЯТ БЧБ ФЛАГИ*
Дата: 16.10.2020
Локация: МИНСК ТОМСКАЯ 65 1

ДОНОС: *НА 19 ЭТАЖЕ, (ПОСЛЕДНИЙ ЭТАЖ) НА ЗАСТЕКЛЕННОМ БАЛКОНЕ ВИСЯТ 2 БЧБ ФЛАГА, ОКНА ВЫХОДЯТ НА ПАРТИЗАНСКИЙ ПР-Т*
Дата: 19.10.2020
Локация: МИНСК РОТМИСТРОВА 60

ДОНОС: *3 ПОД.ЖИЛЬЦЫ ИЗ 97 КВ. РАСКЛЕИВАЮТ НАКЛЕЙКИ БЧБ СИМВОЛИКОЙ.*
Дата: 23.10.2020
Локация: МИНСК ЗАХАРОВА 72 84

ДОНОС: *ВО ДВОРЕ КОМПАНИЯ КРИЧИТ ЛОЗУНГИ ,СВИСТЯТ ,ПОЮТ ПЕСНИ*
Дата: 23.10.2020
Локация: МИНСК ИГУМЕНСКИЙ 16

ДОНОС: *ВО ДВОРЕ, КОМПАНИЯ ИЗ 20-30 ЧЕЛОВЕК, БЧБ ФЛАГАМИ. ИГРАЕТ МУЗЫКА.*
Дата: 23.10.2020
Локация: МИНСК ИГУМЕНСКИЙ 16

ДОНОС: *3 ПОД. ВОЗНИК КОНФЛИКТ С СОСЕДОМ ИЗ КВ.9* (С*****Р ПАВЕЛ). НА ПЕРВОМ ЭТАЖЕ НАХОДИЛСЯ ЛИФТ, ЗАЯВИТЕЛЬ ВЫМЫВАЛ ЛИФТ, СОСЕД В АГРЕССИВНОЙ ФОРМЕ ПОПРОСИЛ ВЫЙТИ, ТОЛКНУЛ ЗАЯВИТЕЛЯ. ЗАЯВИТЕЛЬ МОЖЕТ ПОДОЙТИ САМОСТОЯТЕЛЬНО ДЛЯ НАПИСАНИЯ ЗАЯВЛЕНИЯ, ПРОСИТ СОТРУДНИКОВ ПЕРЕЗВОНИТЬ.*
Дата: 25.10.2020
Локация: МИНСК ЗАХАРОВА 72 84

ДОНОС: *ТОЛПА 50 ЧЕЛОВЕК С ФЛАГАМИ БЧБ, КРИЧАТ . МУЖЧИНА НА А\М ПЕЖО 3**0 ЕТ-6 УСЛЫШАВ О ЗВОНКЕ ЗАЯВИТЕЛЯ НА СПЕЦ ЛИНИЮ НАЧАЛ ПРОИЗВОДИТЬ ВИДЕОСЪЕМКУ ЗАЯВИТЕЛЯ. НА ЗАМЕЧАНИЕ НЕ ОТРЕАГИРОВАЛ. СКРЫЛСЯ.*
Дата: 26.10.2020
Локация: МИНСК ИГУМЕНСКИЙ 20

ДОНОС: *ГРУППА ИЗ 50 ЧЕЛОВЕК СЛЕДУЕТ ПО ДВОРУ УКАЗАННОГО ДОМА.*
Дата: 26.10.2020
Локация: МИНСК ИГУМЕНСКИЙ 16

ДОНОС: *ТОЛПА 50 ЧЕЛОВЕК С ФЛАГАМИ БЧБ, КРИЧАТ . НАПРАВИЛИСЬ В СТОРОНУ Д. 16*
Дата: 26.10.2020
Локация: МИНСК ИГУМЕНСКИЙ 20

ДОНОС: *6 ЧЕЛОВЕК СТОЯТ ВОЗЛЕ П/Ч С ФЛАГАМИ БЧБ*
Дата: 26.10.2020
Локация: МИНСК ЖУДРО ПРИТЫЦКОГО

ДОНОС: *В СТОРОНУ ПОБЕДИТЕЛЕЙ ДВИЖЕТСЯ ПЕЖО Т. СИНЕГО ЦВЕТА 7**0РС-7 С ФЛАГОМ БЧБ*
Дата: 26.10.2020
Локация: МИНСК ОРЛОВСКАЯ

ДОНОС: *ВО ДВОРЕ НА ПОДСТАНЦИИ НАПИСАНЫ ЛОЗУНГИ "ЖЫВЕ БЕЛАРУСЬ!"*
Дата: 04.11.2020
Локация: МИНСК ИГУМЕНСКИЙ 20

ДОНОС: *СО СТОРОНЫ П.Ч.,ОКОЛО АРКИ. НА СТЕНЕ ИЗОБРАЖЁН БЧБ ФЛАГ. (**МАТЕРИАЛ ПП 1705/20 ПОСЛЕ ДОП. ПРОВЕРКИ ПРИОБЩЕН К ПП 1237/20 (ЕК 17354) 13.05.2021**)*
Дата: 05.11.2020
Локация: МИНСК КОЗЛОВА 12

ДОНОС: *В ТОРЦЕ ЗДАНИЯ РАЗРИСОВАНА ДВЕРЬ В ПОДВАЛЬНОЕ ПОМЕЩЕНИЕ В ЦВЕТА БКБ ФЛАГА*
Дата: 14.11.2020
Локация: МИНСК ИВАНОВСКАЯ 5 2

ДОНОС: *ВНЕШНЕЕ КОЛЬЦО. ПРИ СЪЕЗДЕ. У СТОЛБА НАХОДИТСЯ МАНЕКЕН С БЧБ ФЛАГОМ И ПЛАКАТОМ.*
Дата: 15.11.2020
Локация: МИНСК ПАРТИЗАНСКИЙ МИНСКАЯ КОЛЬЦЕВАЯ АВТОМОБИЛЬНАЯ ДОРОГА

ДОНОС: *НА ПАМЯТНИК НАКЛЕЕНА ФОТОГРАФИЯ*
Дата: 22.11.2020
Локация: МИНСК ДОЛГОБРОДСКАЯ 4

ДОНОС: *НА ПОВОРОТЕ , ВОЗЛЕ МЕМОРИАЛЬНОГО КАМНЯ СТАВЯТ ПОРТРЕТ, ЛАМПАДКИ*
Дата: 22.11.2020
Локация: МИНСК ДОЛГОБРОДСКАЯ 6 1

ДОНОС: *ПО ПРИТЫЦКОГО ДВИЖЕТСЯ АМ 0**2 РХ 7 ЧЕРНОГО ЦВ С БЧБ ФЛАГОМ.*
Дата: 29.12.2020
Локация: МИНСК ПУШКИНА ПРИТЫЦКОГО

ДОНОС: *ВЫВЕШЕН БЧБ ФЛАГ НА 2 ЭТАЖЕ, НАД ВХОДОМ В МАГАЗИН "ОКЕАН".*
Дата: 24.01.2021
Локация: МИНСК КОЗЛОВА 2

ДОНОС: *1 П 3 ЭТ ЗА ДОМОМ НА БАЛКОНЕ РИСУНОК (ФЛАГ) БЧБ.*
Дата: 30.01.2021
Локация: МИНСК РОЗЫ ЛЮКСЕМБУРГ 106

ДОНОС: *СО СТОРОНЫ П\Ч В ОКНАХ НА 5 ЭТАЖЕ НАД МАГ. МИЛА ВЫВЕШЕНЫ БОЛЬШИЕ СЕРДЦА БКБ ЦВЕТА, А ТАКЖЕ БУКВЫ НИВЕЯ В ЭТОМ ЖЕ ЦВЕТЕ*
Дата: 09.02.2021
Локация: МИНСК ПАРТИЗАНСКИЙ 147

ДОНОС: *НА КИОСКЕ "ТАБАКЕРКА" ИЗОБРАЖЁН БЧБ ФЛАГ,БОЛЬШОГО РАЗМЕРА.*
Дата: 21.02.2021
Локация: МИНСК ГИНТОВТА 10

ДОНОС: *1 ЭТАЖ В ОКНЕ ОКОЛО МЕСЯЦА ГОРИТ БЧБ ПОДСВЕТКА.*
Дата: 22.02.2021
Локация: МИНСК ЗАПОРОЖСКАЯ 49 А

ДОНОС: *НАПРОТИВ 1 П. НА ПЕРИЛАХ ЛЕСТНИЦЫ ВИСЯТ ЗАМКИ БЧБ ЦВЕТОВ*
Дата: 28.02.2021
Локация: МИНСК ЖУДРО 4

ДОНОС: *В 1 ПОДЪЕЗДЕ МЕЖДУ 2 И 3 ЭТАЖАМИ КРАСКОЙ НАРИСОВАН БЧБ ФЛАГ. КОД К1234. ПЕР. КОЗЛОВА 9А СТАРАЯ АЗС СЛАВНЕФТЬ ОКОЛО 20 МЕТРОВ ОТ ДОРОГИ НА ОПОРЕ НАРИСОВАНЫ БЧБ ФЛАГИ.*
Дата: 03.03.2021
Локация: МИНСК АНТОНОВСКАЯ 32

ДОНОС: *1 ПОДЪЕЗД, СО СТОРОНЫ ДВОРА НАД КРОВЛЕЙ НА ЛИФТОВОМ ПОМЕЩЕНИИ КРАСКОЙ НАРИСОВАН БЧБ ФЛАГ. У ЗАЯВИТЕЛЯ ЕСТЬ ФОТО. НА МЕСТЕ НЕ ОЖИДАЕТ.*
Дата: 16.03.2021
Локация: МИНСК ШИРОКАЯ 3

ДОНОС: *МЕЖДУ 6 И 7 ПОДЪЕЗДАМИ НА СТЕНЕ НАРИСОВАН БЧБ ФЛАГ.*
Дата: 18.03.2021
Локация: МИНСК ЯКУБОВСКОГО 15 1

ДОНОС: *СО СЛОВ ЗАЯВИТЕЛЯ: УЛ. ПУЛИХОВА, ДОМ 45:НА ПРОТИВОПОЛОЖНОЙ СТОРОНЕ УЛ. ПУЛИХОВА НА 6 ЭТАЖЕ , СЧИТАЯ ОТ ЖИЛЫХ ЭТАЖЕЙ, НА 8 ОКНЕ СЕРОЙ ЧАСТИ ЖИЛОГО ДОМА ИМИТАЦИЯ ФЛАГА. В НОЧНОЕ ВРЕМЯ ГОРИТ БЧБ ГИРЛЯНДА.УЛ. ЗАХАРОВА, 77-А: НА ЛЕСТНИЧНЫХ ПЛОЩАДКАХ 1 И 3 ПОД НА ОКНАХ НАКЛЕЕНЫ БЧБ ФЛАЖКИ.УЛ. ЗАХАРОВА, 73-А: НА РЕСПУБЛИКАНСКОМ ЦЕНТРЕ МЧС НА 1 И 2 ЭТАЖЕ НА ОКНАХ, ВЫХОДЯЩИЕ НА ДОМ 77-А, ПРИКЛЕЕНЫ ПРОТЕСТНЫЕ ЛИСТЫ ФОРМАТА А4. У ЗАЯВИТЕЛЯ ИМЕЮТСЯ ФОТОГРАФИИ.*
Дата: 19.03.2021
Локация: МИНСК

ДОНОС: *НАПРОТИВ. НА ДЕРЕВЕ 4-5 БЧБ ФЛАГОВ. 49-А. 2 ЭТАЖ ПРАВЫЙ БАЛКОН. ВИСИТ БЧБ БЕЛЬЁ (МАЙКИ).*
Дата: 22.03.2021
Локация: МИНСК ЗАПОРОЖСКАЯ 51

ДОНОС: *ПО ДАННОМУ АДРЕСУ ПРОХОДИТ ВЫСТАВКА С БКБ ФЛАГАМИ, СНАРУЖИ ФЛАГ ПОГОНИ.*
Дата: 23.03.2021
Локация: ГРОДНО КИРОВА 3

ДОНОС: *1 ПОД., 3 ЭТ. (ВНУТРЕННИЙ ДВОР). БЧБ ГИРЛЯНДА НА БАЛКОНЕ, БАЛКОН ВЫКРАШЕН В ЦВЕТА БЧБ.*
Дата: 28.03.2021
Локация: МИНСК РОЗЫ ЛЮКСЕМБУРГ 106

ДОНОС: *6 ЖИЛОЙ ЭТАЖ, 8 ОКНО ОТ ЦВЕТОВОГО РАЗДЕЛЕНИЯ ДОМА. В ОКНЕ ГИРЛЯНДА В ЦВЕТАХ БЧБ И БЧБ ФЛАГ (СО СТОРОНЫ ЗА ДОМОМ).*
Дата: 28.03.2021
Локация: МИНСК ПУЛИХОВА 45

ДОНОС: *1 ПОД., 3 ЭТ. (ВНУТРЕННИЙ ДВОР). БЧБ ГИРЛЯНДА НА БАЛКОНЕ, БАЛКОН ВЫКРАШЕН В ЦВЕТА БЧБ.*
Дата: 28.03.2021
Локация: МИНСК РОЗЫ ЛЮКСЕМБУРГ 106

ДОНОС: *НА ЗДАНИИ МЧС В ОКНЕ, ВЫХОДЯЩЕМ НА ДОМ ПО УЛ. АНТОНОВСКОЙ, 32 ВЫВЕШЕН БЕЛЫЙ ЛИСТ Ф. А4.*
Дата: 28.03.2021
Локация: МИНСК ЗАХАРОВА 73 А

ДОНОС: *НА ПОМЕЩЕНИИ ТП НА ВНУТРЕННЕЙ ЧАСТИ НА ДВЕРИ НАНЕСЕНЫ ЛОЗУНГИ ОППОЗИЦ. СОДЕРЖАНИЯ И ИЗОБРАЖЕНИЕ БЧБ ФЛАГА.*
Дата: 28.03.2021
Локация: МИНСК НЕЗАВИСИМОСТИ 181 Г

ДОНОС: *КОРП. 1 И 2., ДОМА 7, 9. ВО ДВОРЕ НА ДЕТСКОЙ ПЛОЩАДКЕ СКАМЕЙКИ ВЫКРАШЕНЫ В ЦВЕТА БЧБ, ВИСЯТ НА ДЕРЕВЬЯХ ФЛАЖКИ БЧБ.*
Дата: 28.03.2021
Локация: МИНСК ЛОЖИНСКАЯ 11 1

ДОНОС: *4 ЭТ. (СО СТОРОНЫ ЗА ДОМОМ), 7 ОКНО ОТ НАРУЖНОГО УГЛА ДОМА, НА БАЛКОНЕ ЗА СТЕКЛОМ БЧБ ФЛАГ.*
Дата: 28.03.2021
Локация: МИНСК ГОРОДЕЦКАЯ 15

ДОНОС: *6 ЭТ., ВНУТРЕННИЙ УГОЛ ДОМА, НА БАЛКОНЕ ЗА СТЕКЛОМ БЧБ ФЛАГ (СО СТОРОНЫ ЗА ДОМ). ЕСТЬ ФОТО.*
Дата: 28.03.2021
Локация: МИНСК ЛОЖИНСКАЯ 9

ДОНОС: *1 ПОДЪЕЗД, 3 ЭТАЖ. ЗА ДОМОМ НА БАЛКОНЕ ГОРИТ СВЕТОВАЯ БЧБ ГИРЛЯНДА. ТОРЕЦ БАЛКОНА РАСКРАШЕН В БЧБ ЦВЕТ.*
Дата: 06.04.2021
Локация: МИНСК РОЗЫ ЛЮКСЕМБУРГ 106

ДОНОС: *6 ЭТАЖ. ОБРАТНАЯ СТОРОНА ДОМА 8-Е ОКНО. ОКОЛО 2-Х МЕСЯЦЕВ ГОРИТ БЧБ ГИРЛЯНДА С 22-00 ДО 2-00. И НА ПОДОКОННИКЕ ВЫСТАВЛЕН БЧБ ФЛАГ. У ЗАЯВИТЕЛЯ ЕСТЬ ВИДЕО ЗАПИСЬ.*
Дата: 12.04.2021
Локация: МИНСК ПУЛИХОВА 45

ДОНОС: *ВХОД В ЖЭО №1. В КАБ. МАСТЕРОВ НАКЛЕЕНЫ БЧБ НАКЛЕЙКИ. МАСТЕР В*****А ХОДИТ С БЧБ ЗНАЧКАМИ НА ВЕРХНЕЙ ОДЕЖДЕ И БЧБ ПОВЯЗКОЙ НА РУКЕ.*
Дата: 30.04.2021
Локация: МИНСК ИВАНОВСКАЯ 38

ДОНОС: *ВО ДВОРЕ,1 ПОД.,АМ АУДИ 8**5 ИА-6.НА ЗАДНЕМ СТЕКЛЕ РАЗМЕЩЕНА БЧБ НАКЛЕЙКА-ФЛАГ. (В ОТНОШЕНИИ З***Ц К.В. 19*5 Г.Р.)*
Дата: 08.05.2021
Локация: МИНСК ЗАХАРОВА 72

ДОНОС: *НА ЛОБОВОМ СТЕКЛЕ ПОД ЗЕРКАЛОМ БЧБ ФЛАГ А-М МИЦУБИСИ 1**1 ИН -7 ОТ ПЛ ПОБЕДЫ В СТОРОНУ ЦУМА*
Дата: 16.05.2021
Локация: МИНСК НЕЗАВИСИМОСТИ

ДОНОС: *НА ФОНТАН ПЕРИОДИЧЕСКИ НАКЛЕИВАЮТ БЧБ НАКЛЕЙКИ.*
Дата: 24.05.2021
Локация: МИНСК ПЕРВОМАЙСКАЯ 18

ДОНОС: *1 ПОД. С НАРУЖНОЙ СТОРОНЫ ОКНА МЕЖДУ 1-2 ЭТАЖОМ НА ОКОННОЙ РАМЕ НАКЛЕЙКА БКБ. ЕСТЬ ФОТО*
Дата: 24.05.2021
Локация: МИНСК ЗАХАРОВА 77

ДОНОС: *С ОБРАТНОЙ СТОРОНЫ ДОМА НА 3 ЖИЛОМ ЭТАЖЕ, 2 ОКНО ОТ ЛЕСТНИЧНОЙ КЛЕТКИ ВЫСТАВЛЕН БКБ ФЛАГ 10*20 СМ*
Дата: 25.03.2021
Локация: МИНСК ПУЛИХОВА 1

p.s. и еще десятки-десятки доносов на своих соседей (Минск, ул. Захарова, ул Охотская и т.д.) по разным причинам, от парковки с нарушением ПДД, до жалоб на инвалидов (без ног)

Источник: Кибер-Партизаны

№1 БАМБИЗА АНАТОЛИЙ ГРИГОРЬЕВИЧ 1972-11-09



Новый рекордсмен по доносам 2020/2021 г. Более 58+ доносов.



Адрес прописки/недвижимости: Г. МИНСК,ТР-Т ИГУМЕНСКИЙ 20, кв. 80
Старая прописка: ~~Минск, ул. Захарова 72, кв.84~~
Дача: Минская обл., Минский р-н, Папернянский с/с, д. Нелидовичи (54.028852, 27.506437)
Номер телефона: 80296118858, 375447118858, 375293868858, 375296468858, 375293388858

Лич. номер: 3091172A076PB0

Автомобиль: АУДИ А6 СЕДАН 2005 (СЕРЫЙ МЕТАЛЛИК), гос. номер: 8811AC7 (VIN: WAUZZZ4F45N099882)

Работа (2017): ООО ОГНЕЗАЩИТА, ДИРЕКТОР

Стучал так, что получил даже награду от оккупационного режима: В Минске вручили грамоту самому рьяному доносчику

> *Анатолий Бамбиза — человек, который собственную трусость и подлость выдаёт за что-то вроде долга.*
>
> *Говорится, что он «**неоднократно** проявлял активную гражданскую позицию и оказывал помощь сотрудникам органов внутренних дел», за что и был удостоен грамоты от карателей.*

Жаловался своим друзьям в 102 (05.09.2020): *ЗАЯВИТЕЛЮ И ЕГО ЗНАКОМОМУ ПО ИНТЕРНЕТУ И МОБ. ТЕЛЕФОНУ С НЕИЗВЕСТНЫХ НОМЕРОВ ЗВОНЯТ НЕИЗВЕСТНЫЕ УГРОЖАЮТ ФИЗИЧЕСКОЙ РАСПРАВОЙ, СЖЕЧЬ А/М , ОЖИДАЕТ СОТРУДНИКОВ ДОМА ДЛЯ НАПИСАНИЯ ЗАЯВЛЕНИЯ (локация: МИНСК ЗАХАРОВА 72 84)*

ДОНОС: *ОБНАРУЖИЛ ЧТО В СОЦ. СЕТИ "ИНСТАГРАММ" , КАНАЛ "СТОП ТАРАКАН" ОПУБЛИКОВАНЫ ПОЛНЫЕ ЛИЧНЫЕ ДАННЫЕ НА ПРИДЫБАЙЛО КОНСТАНТИНА ВИКТОРОВИЧА (ЖУРНАЛИСТ-?), ПРИЗЫВЫ СОБИРАТЬ О НЕМ ИНФОРМАЦИЮ. ЧТО, ПО МНЕНИЮ ЗАЯВИТЕЛЯ ЯВЛ. УГРОЗОЙ.*
Дата: 15.09.2020
Локация: МИНСК ЗАХАРОВА 72 84

ДОНОС: *1 ПОД.9 ЭТ.НА ФАСАДЕ ВИСИТ БКБ ФЛАГ.(ФЛАГ ВИДНО СО СТОРОНЫ ЛИТОВСКОГО ПОСОЛЬСТВА)*
Дата: 23.09.2020
Локация: МИНСК ЗАХАРОВА 64

ДОНОС: *СО СТОРОНЫ ЛИТОВСКОГО ПОСОЛЬСТВА, 1 ПОД. ,НА 6 И 9 ЭТАЖАХ ВИСЯТ БЧБ ФЛАГИ*
Дата: 26.09.2020
Локация: МИНСК ЗАХАРОВА 64

ДОНОС: *В КВ.9* ПРОЖИВАЕТ ГРАЖДАНИН, КОТОРЫЙ РАСКЛЕИВАЕТ НАКЛЕЙКИ В ВИДЕ ФЛАГА БЧБ, СО СЛОВ ЗАЯВИТЕЛЯ ОН В ДАННОЙ КВ. НЕ ПРОПИСАН*
Дата: 26.09.2020
Локация: МИНСК ЗАХАРОВА 72

ДОНОС: *МЕЖДУ ДОМАМИ. НА ДЕТСКОЙ ПЛОЩАДКЕ В ВИДЕ ФЛАГА , ВИСЯТ ЛЕНТЫБЧБ.*
Дата: 01.10.2020
Локация: МИНСК МАКСИМА БОГДАНОВИЧА 58 А

ДОНОС: *ВО ДВОРЕ СОБРАЛИСЬ 20 ЧЕЛОВЕК С ФОНАРИКАМИ , С ФЛАГАМИ БЧБ (ФЛАГБЧБ)*
Дата: 02.10.2020
Локация: МИНСК ИГУМЕНСКИЙ 16

ДОНОС: *НАПРОТИВ ПАРКА ГОРЬКОГО ПО ПР. ЧАСТИ В НАПР. ПЛОЩ. ПОБЕДЫ ДВИЖЕТСЯ МИКРОАВТОБУС, ПО МНЕНИЮ ЗАЯВ. С НАРУШ. ПДД (ПО ПОЛОСЕ ДЛЯ ОБЩ. ТРАНСПОРТА), МАРКА, РЕГ. ЗНАК -? ТЕМНО-СИНЕГО ЦВЕТА. ИЗ А/М, ВОЗМОЖНО, ПРОИЗВОДЯТ СЪЕМКУ ШЕСТВИЯ ЛЮДЕЙ.*
Дата: 07.10.2020
Локация: МИНСК НЕЗАВИСИМОСТИ

ДОНОС: *В СОТОРОНУ ПЕРЕСЕЧЕНИЯ С ПАРТИЗАНСКИЙ ПР-Т ДВИЖЕТСЯ А/М БМВ 4**6НТ-7 С БЧБ ФЛАГОМ.*
Дата: 09.10.2020
Локация: МИНСК ДОЛГОБРОДСКАЯ ПАРТИЗАНСКИЙ

ДОНОС: *ДВОР. СОБРАЛАСЬ КОМПАНИЯ, ОКОЛО 20 ЧЕЛОВЕК, ПРИ НИХ БЧБ ФЛАГИ, ПОЮТ ПЕСНИ, РАЗМЕСТИЛИ БЧБ ЛЕНТЫ НА ОГРАЖДЕНИИ.\r\nОКОЛО 5 МИНУТ НАЗАД В А/М ФОЛЬКСВАГЕН ТРАНСПОРТЕР АС 9060 -7 БЕЛОГО ЛИБО СЕРОГО ЦВЕТА ЗАГРУЗИЛИ БЧБ ФЛАГИ, ПОДСТАВКИ ДЕРЕВЯННЫЕ (ЕВРОПОДДОНЫ), ЗВУКОВУЮ АППАРАТУРУ.*

Дата: 13.10.2020
Локация: МИНСК ГОРНЫЙ 8

ДОНОС: *ДВОР. СОБРАЛАСЬ КОМПАНИЯ, ОКОЛО 20 ЧЕЛОВЕК, ПРИ НИХ БЧБ ФЛАГИ, ПОЮТ ПЕСНИ, РАЗМЕСТИЛИ БЧБ ЛЕНТЫ НА ОГРАЖДЕНИИ.*
Дата: 13.10.2020
Локация: МИНСК ГОРНЫЙ 8

ДОНОС: *МЕЖДУ КОРПУСАМИ 1 И 2 , НА ДЕРЕВЬЯХ ВИСЯТ БЧБ ЛЕНТЫ, РАЗУКРАШЕНЫ СКАМЕЙКИ И ОСНОВАНИЯ ДЕРЕВЬЕВ В БЧБ ФЛАГ, НА ОКНАХ ДОМОВ ВИСЯТ БЧБ ФЛАГИ*
Дата: 16.10.2020
Локация: МИНСК ТОМСКАЯ 65 1

ДОНОС: *НА 19 ЭТАЖЕ, (ПОСЛЕДНИЙ ЭТАЖ) НА ЗАСТЕКЛЕННОМ БАЛКОНЕ ВИСЯТ 2 БЧБ ФЛАГА, ОКНА ВЫХОДЯТ НА ПАРТИЗАНСКИЙ ПР-Т*
Дата: 19.10.2020
Локация: МИНСК РОТМИСТРОВА 60

ДОНОС: *3 ПОД.ЖИЛЬЦЫ ИЗ 97 КВ. РАСКЛЕИВАЮТ НАКЛЕЙКИ БЧБ СИМВОЛИКОЙ.*
Дата: 23.10.2020
Локация: МИНСК ЗАХАРОВА 72 84

ДОНОС: *ВО ДВОРЕ КОМПАНИЯ КРИЧИТ ЛОЗУНГИ ,СВИСТЯТ ,ПОЮТ ПЕСНИ*
Дата: 23.10.2020
Локация: МИНСК ИГУМЕНСКИЙ 16

ДОНОС: *ВО ДВОРЕ, КОМПАНИЯ ИЗ 20-30 ЧЕЛОВЕК, БЧБ ФЛАГАМИ. ИГРАЕТ МУЗЫКА.*
Дата: 23.10.2020
Локация: МИНСК ИГУМЕНСКИЙ 16

ДОНОС: *3 ПОД. ВОЗНИК КОНФЛИКТ С СОСЕДОМ ИЗ КВ.9* (С*****Р ПАВЕЛ). НА ПЕРВОМ ЭТАЖЕ НАХОДИЛСЯ ЛИФТ, ЗАЯВИТЕЛЬ ВЫМЫВАЛ ЛИФТ, СОСЕД В АГРЕССИВНОЙ ФОРМЕ ПОПРОСИЛ ВЫЙТИ, ТОЛКНУЛ ЗАЯВИТЕЛЯ. ЗАЯВИТЕЛЬ МОЖЕТ ПОДОЙТИ САМОСТОЯТЕЛЬНО ДЛЯ НАПИСАНИЯ ЗАЯВЛЕНИЯ, ПРОСИТ СОТРУДНИКОВ ПЕРЕЗВОНИТЬ.*
Дата: 25.10.2020
Локация: МИНСК ЗАХАРОВА 72 84

ДОНОС: *ТОЛПА 50 ЧЕЛОВЕК С ФЛАГАМИ БЧБ, КРИЧАТ . МУЖЧИНА НА А\М ПЕЖО 3**0 ЕТ-6 УСЛЫШАВ О ЗВОНКЕ ЗАЯВИТЕЛЯ НА СПЕЦ ЛИНИЮ НАЧАЛ ПРОИЗВОДИТЬ ВИДЕОСЪЕМКУ ЗАЯВИТЕЛЯ. НА ЗАМЕЧАНИЕ НЕ ОТРЕАГИРОВАЛ. СКРЫЛСЯ.*
Дата: 26.10.2020
Локация: МИНСК ИГУМЕНСКИЙ 20

ДОНОС: *ГРУППА ИЗ 50 ЧЕЛОВЕК СЛЕДУЕТ ПО ДВОРУ УКАЗАННОГО ДОМА.*
Дата: 26.10.2020
Локация: МИНСК ИГУМЕНСКИЙ 16

ДОНОС: *ТОЛПА 50 ЧЕЛОВЕК С ФЛАГАМИ БЧБ, КРИЧАТ . НАПРАВИЛИСЬ В СТОРОНУ Д. 16*
Дата: 26.10.2020
Локация: МИНСК ИГУМЕНСКИЙ 20

ДОНОС: *6 ЧЕЛОВЕК СТОЯТ ВОЗЛЕ П/Ч С ФЛАГАМИ БЧБ*
Дата: 26.10.2020
Локация: МИНСК ЖУДРО ПРИТЫЦКОГО

ДОНОС: *В СТОРОНУ ПОБЕДИТЕЛЕЙ ДВИЖЕТСЯ ПЕЖО Т. СИНЕГО ЦВЕТА 7**0РС-7 С ФЛАГОМ БЧБ*
Дата: 26.10.2020
Локация: МИНСК ОРЛОВСКАЯ

ДОНОС: *ВО ДВОРЕ НА ПОДСТАНЦИИ НАПИСАНЫ ЛОЗУНГИ "ЖЫВЕ БЕЛАРУСЬ!"*
Дата: 04.11.2020
Локация: МИНСК ИГУМЕНСКИЙ 20

ДОНОС: *СО СТОРОНЫ П.Ч.,ОКОЛО АРКИ. НА СТЕНЕ ИЗОБРАЖЁН БЧБ ФЛАГ. (**МАТЕРИАЛ ПП 1705/20 ПОСЛЕ ДОП. ПРОВЕРКИ ПРИОБЩЕН К ПП 1237/20 (ЕК 17354) 13.05.2021**)*
Дата: 05.11.2020
Локация: МИНСК КОЗЛОВА 12

ДОНОС: *В ТОРЦЕ ЗДАНИЯ РАЗРИСОВАНА ДВЕРЬ В ПОДВАЛЬНОЕ ПОМЕЩЕНИЕ В ЦВЕТА БКБ ФЛАГА*
Дата: 14.11.2020
Локация: МИНСК ИВАНОВСКАЯ 5 2

ДОНОС: *ВНЕШНЕЕ КОЛЬЦО. ПРИ СЪЕЗДЕ. У СТОЛБА НАХОДИТСЯ МАНЕКЕН С БЧБ ФЛАГОМ И ПЛАКАТОМ.*
Дата: 15.11.2020
Локация: МИНСК ПАРТИЗАНСКИЙ МИНСКАЯ КОЛЬЦЕВАЯ АВТОМОБИЛЬНАЯ ДОРОГА

ДОНОС: *НА ПАМЯТНИК НАКЛЕЕНА ФОТОГРАФИЯ*
Дата: 22.11.2020
Локация: МИНСК ДОЛГОБРОДСКАЯ 4

ДОНОС: *НА ПОВОРОТЕ , ВОЗЛЕ МЕМОРИАЛЬНОГО КАМНЯ СТАВЯТ ПОРТРЕТ, ЛАМПАДКИ*
Дата: 22.11.2020
Локация: МИНСК ДОЛГОБРОДСКАЯ 6 1

ДОНОС: *ПО ПРИТЫЦКОГО ДВИЖЕТСЯ АМ 0**2 РХ 7 ЧЕРНОГО ЦВ С БЧБ ФЛАГОМ.*
Дата: 29.12.2020
Локация: МИНСК ПУШКИНА ПРИТЫЦКОГО

ДОНОС: *ВЫВЕШЕН БЧБ ФЛАГ НА 2 ЭТАЖЕ, НАД ВХОДОМ В МАГАЗИН "ОКЕАН".*
Дата: 24.01.2021
Локация: МИНСК КОЗЛОВА 2

ДОНОС: *1 П 3 ЭТ ЗА ДОМОМ НА БАЛКОНЕ РИСУНОК (ФЛАГ) БЧБ.*
Дата: 30.01.2021
Локация: МИНСК РОЗЫ ЛЮКСЕМБУРГ 106

ДОНОС: *СО СТОРОНЫ П\Ч В ОКНАХ НА 5 ЭТАЖЕ НАД МАГ. МИЛА ВЫВЕШЕНЫ БОЛЬШИЕ СЕРДЦА БКБ ЦВЕТА, А ТАКЖЕ БУКВЫ НИВЕЯ В ЭТОМ ЖЕ ЦВЕТЕ*
Дата: 09.02.2021
Локация: МИНСК ПАРТИЗАНСКИЙ 147

ДОНОС: *НА КИОСКЕ "ТАБАКЕРКА" ИЗОБРАЖЁН БЧБ ФЛАГ,БОЛЬШОГО РАЗМЕРА.*
Дата: 21.02.2021
Локация: МИНСК ГИНТОВТА 10

ДОНОС: *1 ЭТАЖ В ОКНЕ ОКОЛО МЕСЯЦА ГОРИТ БЧБ ПОДСВЕТКА.*
Дата: 22.02.2021
Локация: МИНСК ЗАПОРОЖСКАЯ 49 А

ДОНОС: *НАПРОТИВ 1 П. НА ПЕРИЛАХ ЛЕСТНИЦЫ ВИСЯТ ЗАМКИ БЧБ ЦВЕТОВ*
Дата: 28.02.2021
Локация: МИНСК ЖУДРО 4

ДОНОС: *В 1 ПОДЪЕЗДЕ МЕЖДУ 2 И 3 ЭТАЖАМИ КРАСКОЙ НАРИСОВАН БЧБ ФЛАГ. КОД К1234. ПЕР. КОЗЛОВА 9А СТАРАЯ АЗС СЛАВНЕФТЬ ОКОЛО 20 МЕТРОВ ОТ ДОРОГИ НА ОПОРЕ НАРИСОВАНЫ БЧБ ФЛАГИ.*
Дата: 03.03.2021
Локация: МИНСК АНТОНОВСКАЯ 32

ДОНОС: *1 ПОДЪЕЗД, СО СТОРОНЫ ДВОРА НАД КРОВЛЕЙ НА ЛИФТОВОМ ПОМЕЩЕНИИ КРАСКОЙ НАРИСОВАН БЧБ ФЛАГ. У ЗАЯВИТЕЛЯ ЕСТЬ ФОТО. НА МЕСТЕ НЕ ОЖИДАЕТ.*
Дата: 16.03.2021
Локация: МИНСК ШИРОКАЯ 3

ДОНОС: *МЕЖДУ 6 И 7 ПОДЪЕЗДАМИ НА СТЕНЕ НАРИСОВАН БЧБ ФЛАГ.*
Дата: 18.03.2021
Локация: МИНСК ЯКУБОВСКОГО 15 1

ДОНОС: *СО СЛОВ ЗАЯВИТЕЛЯ: УЛ. ПУЛИХОВА, ДОМ 45:НА ПРОТИВОПОЛОЖНОЙ СТОРОНЕ УЛ. ПУЛИХОВА НА 6 ЭТАЖЕ , СЧИТАЯ ОТ ЖИЛЫХ ЭТАЖЕЙ, НА 8 ОКНЕ СЕРОЙ ЧАСТИ ЖИЛОГО ДОМА ИМИТАЦИЯ ФЛАГА. В НОЧНОЕ ВРЕМЯ ГОРИТ БЧБ ГИРЛЯНДА.УЛ. ЗАХАРОВА, 77-А: НА ЛЕСТНИЧНЫХ ПЛОЩАДКАХ 1 И 3 ПОД НА ОКНАХ НАКЛЕЕНЫ БЧБ ФЛАЖКИ.УЛ. ЗАХАРОВА, 73-А: НА РЕСПУБЛИКАНСКОМ ЦЕНТРЕ МЧС НА 1 И 2 ЭТАЖЕ НА ОКНАХ, ВЫХОДЯЩИЕ НА ДОМ 77-А, ПРИКЛЕЕНЫ ПРОТЕСТНЫЕ ЛИСТЫ ФОРМАТА А4. У ЗАЯВИТЕЛЯ ИМЕЮТСЯ ФОТОГРАФИИ.*
Дата: 19.03.2021
Локация: МИНСК

ДОНОС: *НАПРОТИВ. НА ДЕРЕВЕ 4-5 БЧБ ФЛАГОВ. 49-А. 2 ЭТАЖ ПРАВЫЙ БАЛКОН. ВИСИТ БЧБ БЕЛЬЁ (МАЙКИ).*
Дата: 22.03.2021
Локация: МИНСК ЗАПОРОЖСКАЯ 51

ДОНОС: *ПО ДАННОМУ АДРЕСУ ПРОХОДИТ ВЫСТАВКА С БКБ ФЛАГАМИ, СНАРУЖИ ФЛАГ ПОГОНИ.*
Дата: 23.03.2021
Локация: ГРОДНО КИРОВА 3

ДОНОС: *1 ПОД., 3 ЭТ. (ВНУТРЕННИЙ ДВОР). БЧБ ГИРЛЯНДА НА БАЛКОНЕ, БАЛКОН ВЫКРАШЕН В ЦВЕТА БЧБ.*
Дата: 28.03.2021
Локация: МИНСК РОЗЫ ЛЮКСЕМБУРГ 106

ДОНОС: *6 ЖИЛОЙ ЭТАЖ, 8 ОКНО ОТ ЦВЕТОВОГО РАЗДЕЛЕНИЯ ДОМА. В ОКНЕ ГИРЛЯНДА В ЦВЕТАХ БЧБ И БЧБ ФЛАГ (СО СТОРОНЫ ЗА ДОМОМ).*
Дата: 28.03.2021
Локация: МИНСК ПУЛИХОВА 45

ДОНОС: *1 ПОД., 3 ЭТ. (ВНУТРЕННИЙ ДВОР). БЧБ ГИРЛЯНДА НА БАЛКОНЕ, БАЛКОН ВЫКРАШЕН В ЦВЕТА БЧБ.*
Дата: 28.03.2021
Локация: МИНСК РОЗЫ ЛЮКСЕМБУРГ 106

ДОНОС: *НА ЗДАНИИ МЧС В ОКНЕ, ВЫХОДЯЩЕМ НА ДОМ ПО УЛ. АНТОНОВСКОЙ, 32 ВЫВЕШЕН БЕЛЫЙ ЛИСТ Ф. А4.*
Дата: 28.03.2021
Локация: МИНСК ЗАХАРОВА 73 А

ДОНОС: *НА ПОМЕЩЕНИИ ТП НА ВНУТРЕННЕЙ ЧАСТИ НА ДВЕРИ НАНЕСЕНЫ ЛОЗУНГИ ОППОЗИЦ. СОДЕРЖАНИЯ И ИЗОБРАЖЕНИЕ БЧБ ФЛАГА.*
Дата: 28.03.2021
Локация: МИНСК НЕЗАВИСИМОСТИ 181 Г

ДОНОС: *КОРП. 1 И 2., ДОМА 7, 9. ВО ДВОРЕ НА ДЕТСКОЙ ПЛОЩАДКЕ СКАМЕЙКИ ВЫКРАШЕНЫ В ЦВЕТА БЧБ, ВИСЯТ НА ДЕРЕВЬЯХ ФЛАЖКИ БЧБ.*
Дата: 28.03.2021
Локация: МИНСК ЛОЖИНСКАЯ 11 1

ДОНОС: *4 ЭТ. (СО СТОРОНЫ ЗА ДОМОМ), 7 ОКНО ОТ НАРУЖНОГО УГЛА ДОМА, НА БАЛКОНЕ ЗА СТЕКЛОМ БЧБ ФЛАГ.*
Дата: 28.03.2021
Локация: МИНСК ГОРОДЕЦКАЯ 15

ДОНОС: *6 ЭТ., ВНУТРЕННИЙ УГОЛ ДОМА, НА БАЛКОНЕ ЗА СТЕКЛОМ БЧБ ФЛАГ (СО СТОРОНЫ ЗА ДОМ). ЕСТЬ ФОТО.*
Дата: 28.03.2021
Локация: МИНСК ЛОЖИНСКАЯ 9

ДОНОС: *1 ПОДЪЕЗД, 3 ЭТАЖ. ЗА ДОМОМ НА БАЛКОНЕ ГОРИТ СВЕТОВАЯ БЧБ ГИРЛЯНДА. ТОРЕЦ БАЛКОНА РАСКРАШЕН В БЧБ ЦВЕТ.*
Дата: 06.04.2021
Локация: МИНСК РОЗЫ ЛЮКСЕМБУРГ 106

ДОНОС: *6 ЭТАЖ. ОБРАТНАЯ СТОРОНА ДОМА 8-Е ОКНО. ОКОЛО 2-Х МЕСЯЦЕВ ГОРИТ БЧБ ГИРЛЯНДА С 22-00 ДО 2-00. И НА ПОДОКОННИКЕ ВЫСТАВЛЕН БЧБ ФЛАГ. У ЗАЯВИТЕЛЯ ЕСТЬ ВИДЕО ЗАПИСЬ.*
Дата: 12.04.2021
Локация: МИНСК ПУЛИХОВА 45

ДОНОС: *ВХОД В ЖЭО №1. В КАБ. МАСТЕРОВ НАКЛЕЕНЫ БЧБ НАКЛЕЙКИ. МАСТЕР В*****А ХОДИТ С БЧБ ЗНАЧКАМИ НА ВЕРХНЕЙ ОДЕЖДЕ И БЧБ ПОВЯЗКОЙ НА РУКЕ.*
Дата: 30.04.2021
Локация: МИНСК ИВАНОВСКАЯ 38

ДОНОС: *ВО ДВОРЕ,1 ПОД.,АМ АУДИ 8**5 ИА-6.НА ЗАДНЕМ СТЕКЛЕ РАЗМЕЩЕНА БЧБ НАКЛЕЙКА-ФЛАГ. (В ОТНОШЕНИИ З***Ц К.В. 19*5 Г.Р.)*
Дата: 08.05.2021
Локация: МИНСК ЗАХАРОВА 72

ДОНОС: *НА ЛОБОВОМ СТЕКЛЕ ПОД ЗЕРКАЛОМ БЧБ ФЛАГ А-М МИЦУБИСИ 1**1 ИН -7 ОТ ПЛ ПОБЕДЫ В СТОРОНУ ЦУМА*
Дата: 16.05.2021
Локация: МИНСК НЕЗАВИСИМОСТИ

ДОНОС: *НА ФОНТАН ПЕРИОДИЧЕСКИ НАКЛЕИВАЮТ БЧБ НАКЛЕЙКИ.*
Дата: 24.05.2021
Локация: МИНСК ПЕРВОМАЙСКАЯ 18

ДОНОС: *1 ПОД. С НАРУЖНОЙ СТОРОНЫ ОКНА МЕЖДУ 1-2 ЭТАЖОМ НА ОКОННОЙ РАМЕ НАКЛЕЙКА БКБ. ЕСТЬ ФОТО*
Дата: 24.05.2021
Локация: МИНСК ЗАХАРОВА 77

ДОНОС: *С ОБРАТНОЙ СТОРОНЫ ДОМА НА 3 ЖИЛОМ ЭТАЖЕ, 2 ОКНО ОТ ЛЕСТНИЧНОЙ КЛЕТКИ ВЫСТАВЛЕН БКБ ФЛАГ 10*20 СМ*
Дата: 25.03.2021
Локация: МИНСК ПУЛИХОВА 1

p.s. и еще десятки-десятки доносов на своих соседей (Минск, ул. Захарова, ул Охотская и т.д.) по разным причинам, от парковки с нарушением ПДД, до жалоб на инвалидов (без ног)

Источник: Кибер-Партизаны

№2 КЛИМАШЕВСКАЯ ЛАРИСА ПЕТРОВНА 1964-07-20



Рекордсмен по доносам 2020/2021 г. Более 46+ доносов.

Лич. номер: 4200764A062PB9

Адрес: Г. МИНСК, ПР-Т РОКОССОВСКОГО 88, кв. 6
Номер телефона: 80296642112
Работа: ***

ДОНОС: *ИДЕТ ГРУППА ЛЮДЕЙ ОКОЛО 300 ЧЕЛ. , ВЫКРИКИВАЮТ " ЖЫВЕ БЕЛАРУСЬ "*
Дата доноса: 09.08.2020
Дежурный:
Локация инцидента: МИНСК РОКОССОВСКОГО ПЛЕХАНОВА

ДОНОС: *ОКОЛО 13 ЖЕНЩИН, ОДИН МУЖЧИНА (СО СЛОВ, КООРДИНАТОР) ПОДНИМАЮТ РУКИ ВВЕРХ , ПРОЕЗЖАЮЩИЕ А/М СИГНАЛЯТ. В СТОРОНУ АВТОЗАВОДСКОЙ.*
Дата доноса: 12.08.2020
Дежурный: Миляшкевич Мария Александровна
Локация инцидента: МИНСК ПАРТИЗАНСКИЙ ЖИЛУНОВИЧА

ДОНОС: *4 ЧЕЛОВЕКА СИДЯТ С БЕЛО-КРАСНО-БЕЛЫМ ФЛАГОМ, МИТИНГУЮ.*
Дата доноса: 18.08.2020
Дежурный: Кожановская Ольга Николаевна
Локация инцидента: МИНСК РОКОССОВСКОГО ПЛЕХАНОВА

ДОНОС: *ОРИЕНТИР: ГОСТИНИЦА "ТУРИСТ", ВЫХОД К УНИВЕРМАГУ "БЕЛАРУСЬ". СТОЯТ ДВОЕ С ФЛАГОМ БЕЛО-КРАСНО-БЕЛОГО ЦВЕТА*
Дата доноса: 20.08.2020
Дежурный: Миляшкевич Мария Александровна
Локация инцидента: МИНСК

ДОНОС: *СТОЯТ 4 ЖЕНЩИНЫ С ПЛАКАТАМИ -?*
Дата доноса: 20.08.2020
Дежурный: Давидович Татьяна Алексеевна
Локация инцидента: МИНСК РОКОССОВСКОГО ПЛЕХАНОВА

ДОНОС: *СТОЯТ ОКОЛО 30 ЧЕЛОВЕК С ПЛАКАТАМИ И ФЛАГАМИ.*
Дата доноса: 20.08.2020
Дежурный: Процкая Галина Александровна
Локация инцидента: МИНСК РОКОССОВСКОГО ПЛЕХАНОВА

ДОНОС: *СО СТОРОНЫ Д.80 ПО РОКОССОВСКОГО СТОЯТ 5 ЧЕЛОВЕК С БЕЛО-КРАСНО-БЕЛЫМИ ФЛАГАМИ*
Дата доноса: 21.08.2020
Дежурный: Криволевич Наталья Константиновна
Локация инцидента: МИНСК РОКОССОВСКОГО ПЛЕХАНОВА

ДОНОС: *СТОИТ КОМПАНИЯ С БЕЛО-КРАСНО-БЕЛЫМ ФЛАГОМ*
Дата доноса: 21.08.2020
Дежурный: Давидович Татьяна Алексеевна
Локация инцидента: МИНСК РОКОССОВСКОГО ПЛЕХАНОВА

ДОНОС: *БИЗНЕС-ЦЕНТР НАПРОТИВ ДОМА ВДОЛЬ П/Ч КОМПАНИЯ (30 ЧЕЛОВЕК) СТОЯТ С БЕЛО-КРАСНЫМИ ФЛАГАМИ, ХЛОПАЮТ.*
Дата доноса: 27.08.2020
Дежурный: КУБЫШКИНА ЕЛЕНА НИКОЛАЕВНА
Локация инцидента: МИНСК ШАФАРНЯНСКАЯ 177

ДОНОС: *ВДОЛЬ П\Ч СТОИТ ГРУППА ИЗ 20 ЧЕЛОВЕК С ФЛАГОМ БЕЛО-КРАСНО-БЕЛЫЙ, ПРОЕЗЖАЮЩИЕ А\М ИМ СИГНАЛЯТ.*
Дата доноса: 28.08.2020
Дежурный: Вайтович Иван Владимирович
Локация инцидента: МИНСК ДЗЕРЖИНСКОГО 122

ДОНОС: *ВДОЛЬ П\Ч СТОИТ ГРУППА ИЗ 20 ЧЕЛОВЕК С ФЛАГОМ БЕЛО-КРАСНО-БЕЛЫМ, ПРОЕЗЖАЮЩИЕ А\М ИМ СИГНАЛЯТ.*
Дата доноса: 28.08.2020
Дежурный: Давидович Татьяна Алексеевна
Локация инцидента: МИНСК РОКОССОВСКОГО ПЛЕХАНОВА

ДОНОС: *ВДОЛЬ П\Ч СТОИТ ГРУППА ИЗ 20 ЧЕЛОВЕК С ФЛАГОМ БЕЛО-КРАСНО-БЕЛЫЙ, ПРОЕЗЖАЮЩИЕ А\М ИМ СИГНАЛЯТ.*
Дата доноса: 28.08.2020
Дежурный: Вайтович Иван Владимирович
Локация инцидента: МИНСК ДЗЕРЖИНСКОГО 122

ДОНОС: *НА ОСТАНОВКЕ ОКОЛО 10-ТИ ЧЕЛОВЕК С БКБ ФЛАГАМИ. КРИЧАТ.*
Дата доноса: 30.08.2020
Дежурный:
Локация инцидента: МИНСК РОКОССОВСКОГО ПЛЕХАНОВА

ДОНОС: *ВЫВЕШЕН БЕЛО-КРАСНО-БЕЛЫЙ-ФЛАГ, ТАК ЖЕ НАПРОТИВ М-НА "ГИППО" В ДОМАХ ВЫВЕШЕНЫ НЕСКОЛЬКО ФЛАГОВ.*
Дата доноса: 31.08.2020
Дежурный: Кашуба Вероника Геннадьевна
Локация инцидента: МИНСК ЧЕРВЯКОВА 14

ДОНОС: *СО СТОРОНЫ МАГАЗИНА КОММУНАРКА СТОИТ КОМПАНИЯ ИЗ 30 ЧЕЛОВЕК С ФЛАГОМ БЕЛО-КРАСНО-БЕЛЫЙ, ДЛИННОЙ 30 МЕТРОВ, ПРОЕЗЖАЮЩИЕ АВТОМОБИЛИ ИМ СИГНАЛИТ .*
Дата доноса: 01.09.2020
Дежурный: Пимахова Алина Сергеевна
Локация инцидента: МИНСК ПОБЕДИТЕЛЕЙ 7

ДОНОС: *ОКОЛО 20 ЧЕЛОВЕК СТОЯТ С БЕЛО-КРАСНО-БЕЛЫМИ ФЛАГАМИ.*
Дата доноса: 01.09.2020
Дежурный: Кашуба Вероника Геннадьевна
Локация инцидента: МИНСК СУРГАНОВА 36

ДОНОС: *ВДОЛЬ ПРОЕЗЖЕЙ ЧАСТИ КОМПАНИЯ ОКОЛО 10 ЧЕЛОВЕК СТОЯТ С БЧБ ФЛАГАМИ (2 звонка)*
Дата доноса: 01.09.2020
Дежурный: Овсеенко Виктория Ивановна
Локация инцидента: МИНСК РОКОССОВСКОГО 80

ДОНОС: *ВДОЛЬ ПРОЕЗЖЕЙ ЧАСТИ СТОИТ КОМПАНИЯ, 20 ЧЕЛОВЕК, С ФЛАГАМИ БЕЛО-КРАСНО-БЕЛЫМИ ФЛАГАМИ.*
Дата: 02.09.2020
Локация: МИНСК РОКОССОВСКОГО ПЛЕХАНОВА

ДОНОС: *ВДОЛЬ ПРОЕЗЖЕЙ ЧАСТИ СТОИТ КОМПАНИЯ, 20 ЧЕЛОВЕК, С ФЛАГАМИ БЕЛО-КРАСНО-БЕЛЫМИ ФЛАГАМИ.**** ТОЛ***КО А.В.*
Дата: 02.09.2020
Локация: МИНСК РОКОССОВСКОГО ПЛЕХАНОВА

ДОНОС: *НАПРОТИВ ДОМА РОКОССОВСКОГО, 80 ВДОЛЬ ПРОЕЗЖЕЙ ЧАСТИ СТОИТ ГРУППА 20 ЧЕЛ С БКБ ФЛАГАМИ, СИГНАЛЯТ МАШИНЫ*
Дата: 05.09.2020
Локация: МИНСК РОКОССОВСКОГО ПЛЕХАНОВА

ДОНОС: *НАПРОТИВ ДОМА РОКОССОВСКОГО, 80 ВДОЛЬ ПРОЕЗЖЕЙ ЧАСТИ СТОИТ ГРУППА 20 ЧЕЛ С БКБ ФЛАГАМИ, СИГНАЛЯТ МАШИНЫ*
Дата: 05.09.2020
Локация: МИНСК РОКОССОВСКОГО ПЛЕХАНОВА

ДОНОС: *У ВХОДА В МГЛУ СОБРАЛАСЬ ТОЛПА ОКОЛО 50 ЧЕЛОВЕК ,ПОЮТ ПЕСНИ ,В РУКАХ ФЛАГИ БЧБ*
Дата: 08.09.2020
Локация: МИНСК ЗАХАРОВА 21

ДОНОС: *ОКОЛО П\Ч СТОИТ КОМПАНИЯ , ОКОЛО 10 ЧЕЛОВЕК С БЧБ ФЛАГАМИ (2 звонка)*
Дата: 10.09.2020
Локация: МИНСК БРАТСКАЯ 2

ДОНОС: *ОСТ. МИХАЛЯНКА. КОМПАНИЯ ОКОЛО 20 ЧЕЛОВЕК МАШУТ ФЛАГАМИ, СИГНАЛЯТ А\М*
Дата: 11.09.2020
Локация: МИНСК МИХАСЯ ЛЫНЬКОВА 9

ДОНОС: *ВОЗЛЕ П/ЧАСТИ СТОИТ КОМПАНИЯ ИЗ 5 ЧЕЛОВЕК С БЧБ ФЛАГОМ. СИГНАЛЯТ МАШИНЫ*
Дата: 16.09.2020
Локация: МИНСК РОКОССОВСКОГО 80

ДОНОС: *ОКОЛО ПРОЕЗЖЕЙ ЧАСТИ СТОЯТ ТРИ ЧЕЛОВЕКА, ДЕРЖАТ БЧБ-ФЛАГ БОЛЬШОГО РАЗМЕРА, СИГНАЛЯТ А\М. ОБРАБОТАНО, ЕК 17529*
Дата: 17.09.2020
Локация: МИНСК РОКОССОВСКОГО 80

ДОНОС: *В ТОРЦЕ ДОМА НА ЗАСТЕКЛЁННОМ БАЛКОНЕ ВИСИТ БЧБ ФЛАГ (3 ЭТАЖ). (2 звонка)*
Дата: 19.09.2020
Локация: МИНСК ПАРТИЗАНСКИЙ 37

ДОНОС: *ПРОЕЗЖАЯ ЧАСТЬ. СТОИТ ГРУППА ЛЮДЕЙ (10 ЧЕЛ.), В РУКАХ ФЛАГ (БЧБ), ПРОЕЗЖАЮЩИЕ ВОДИТЕЛИ ВКЛЮЧАЮТ ЗВУКОВОЙ СИГНАЛ.*
Дата: 19.09.2020
Локация: МИНСК РОКОССОВСКОГО 80

ДОНОС: *10 МИНУТ НАЗАД. ВЫЕХАЛ ПОДОЗРИТЕЛЬНЫЙ АВТОБУС М8713 ГОЛУБОГО ЦВЕТА С МОЛОДЫМИ ПАРНЯМИ (ОКОЛО 50 ЧЕЛОВЕК) В НАПРАВЛЕНИИ ВЫЕЗДА ИЗ ГОРОДА.*
Дата: 19.09.2020
Локация: МИНСК ПРИТЫЦКОГО 156

ДОНОС: *НА 7 ЭТ (ПОД 6?) ВЫВЕШЕН ФЛАГ ПОГОНЯ.*
Дата: 20.09.2020
Локация: МИНСК РОКОССОВСКОГО 153

ДОНОС: *НА 7 ЭТ ВЫВЕШЕН ФЛАГ ПОГОНЯ. ПОВЕСИЛИ ЛАМПУ БЧБ . 7 ПОД*
Дата: 20.09.2020
Локация: МИНСК РОКОССОВСКОГО 153

ДОНОС: *НАПРОТИВ ЦЕРКВИ НА 7 ЭТАЖЕ (7 ПОД.) НА БАЛКОНЕ ВИСИТ БКБ ФЛАГ. В НОЧНОЕ ВРЕМЯ ФЛАГ ОСВЕЩАЕТСЯ ЛАМПАМИ.*
Дата: 21.09.2020
Локация: МИНСК РОКОССОВСКОГО 153

ДОНОС: *ПО УЛ. НЕКРАСОВА В СТОРОНУ УЛ. ЛЕОНИДА БЕДЫ НАПРАВИЛАСЬ КОМПАНИЯ ИЗ 10-15 ЧЕЛОВЕК С БЧБ ФЛАГАМИ. ТАКЖЕ НА ДОМЕ БОГДАНОВИЧА 124 НА 3 ЭТАЖЕ ИЗ ОКНА ВЫВЕШЕН БЧБ ФЛАГ.*
Дата: 23.09.2020
Локация: МИНСК МАКСИМА БОГДАНОВИЧА НЕКРАСОВА

ДОНОС: *В ДОМЕ В 7 ПОДЪЕЗДЕ НА 7 ЭТАЖЕ НА БАЛКОНЕ ВЫВЕШЕН БЧБ ФЛАГ С ЭМБЛЕМОЙ ПОГОНИ И ПОДСВЕЧИВАЕТСЯ СВЕТОМ. БАЛКОН ОТРЫТОГО ТИПА.*
Дата: 23.09.2020
Локация: МИНСК РОКОССОВСКОГО 153

ДОНОС: *БОЛЬШАЯ КОМПАНИЯ С БКБ ФЛАГАМИ.*
Дата: 23.09.2020
Локация: МИНСК РОКОССОВСКОГО 80

ДОНОС: *ПО ДВОРУ ОКОЛО 20-30 ЧЕЛ. ИДУТ С ФЛАГАМИ БЧБ И КРИЧАТ АНТИПОЛИТИЧЕСКИЕ ЛОЗУНГИ*
Дата: 26.09.2020
Локация: МИНСК ЛЕСИ УКРАИНКИ 12 1

ДОНОС: *ОКОЛО ПРОЕЗЖЕЙ ЧАСТИ СТОИТ ГРУППА ОКОЛО 20 ЧЕЛ С БКБ ФЛАГАМИ, СИГНАЛЯТ МАШИНЫ*
Дата: 30.09.2020
Локация: МИНСК ПАРТИЗАНСКИЙ 54

ДОНОС: *П\Ч УЛ МАЛИНИНА 7 ПОД. НА БАЛКОНЕ ВИСИТ (ФЛАГБЧБ)*
Дата: 03.10.2020
Локация: МИНСК РОКОССОВСКОГО 153 МАЛИНИНА

ДОНОС: *СО СТОРОНЫ П.Ч.,7 ПОД.(?),НА 7 ЭТАЖЕ.\r\nРАСПОЛОЖЕН ФЛАГ,БОЛЬШОГО РАЗМЕРА,С СИМВОЛИКОЙ И ПОДСВЕТКОЙ.*
Дата: 08.10.2020
Локация: МИНСК РОКОССОВСКОГО 153

ДОНОС: *В ТЦ "ГРИН" ВОЗЛЕ КАФЕ "ЛИТВИН", ТОРГОВАЯ ТОЧКА В КОТОРОЙ ПРОДАЮТ АНТИПОЛИТИЧЕСКУЮ СИМВОЛИКУ. (3 звонка)*
Дата: 23.10.2020
Локация: МИНСК ПРИТЫЦКОГО 156

ДОНОС: *НАПРОТИВ ТЦ. ВОЗЛЕ ОСТАНОВКИ СТОЯТ 6 ЧЕЛОВЕК С БЧБ ФЛАГОМ.*
Дата: 02.11.2020
Локация: МИНСК НЕЗАВИСИМОСТИ 177

ДОНОС: *1 ПОД. ДВОР. НА ДОМАХ ВЫВЕШЕНЫ БЧБ ФЛАГИ. ВОЗЛЕ 11 ДОМА. МЕЖДУ ДОМАМИ ВЫВЕШЕН БОЛЬШОЙ БЧБ ФЛАГ*
Дата: 02.11.2020
Локация: КОПИЩЕ НЕБЕСНАЯ 5

ДОНОС: *ВО ДВОРЕ МЕЖДУ КОРПУСАМИ Б И Д ВИСИТ БЧБ ФЛАГ*
Дата: 09.11.2020

Локация: МИНСК СКРЫГАНОВА 4 Б

ДОНОС: *НА БАЛКОНАХ (ЗА СТЕКЛОМ) ВИСЯТ БЧБ ФЛАГИ.*
Дата: 14.11.2020
Локация: МИНСК МАКАЁНКА 12 А

ДОНОС: *В ПОДЗЕМНОМ ПЕРЕХОДЕ СТОЯТ ЛАМПАДКИ, СВЕЧИ, ВЫВЕШЕНА ЛИСТОВКИ С ФАМИЛИЯМИ.*
Дата: 18.11.2020
Локация: МИНСК ДЕНИСОВСКАЯ 37

ДОНОС: *СТ. ПАРТИЗАНСКАЯ. ВЫХОД К ТРАМВАЙНЫМ ПУТЯМ.\r\nНЕСАНКЦИОНИРОВАННАЯ ТОРГОВЛЯ С РУК.*
Дата: 11.03.2021
Локация: МИНСК ПАРТИЗАНСКИЙ

Источник: Кибер Партизаны

№3 ИГНАЧКОВ АЛЕКСАНДР НИКОЛАЕВИЧ 30.04.1981



Адрес: г. Минск, пр-т Рокоссовского К.К. 54, корп. 1, кв. 276
Номер телефона:
+375296813188
+375296813180
Лич. номер: 3300481A007PB0
Автомобиль: НИССАН ТЕАНА СЕДАН 2012г.в. ЧЕРНЫЙ ПЕРЛАМУТР, гос. номер: 5445АК7 (VIN Z8NBBUJ32CS036721)
Работа: БЕЛТЕЛЕРАДИОКОМПАНИЯ РЕЖИССЕР
Уроженец Украины

Авто:
Чёрный перламутр Nissan Teana 2012 года с гос. номером 5445 АК7


sb.by

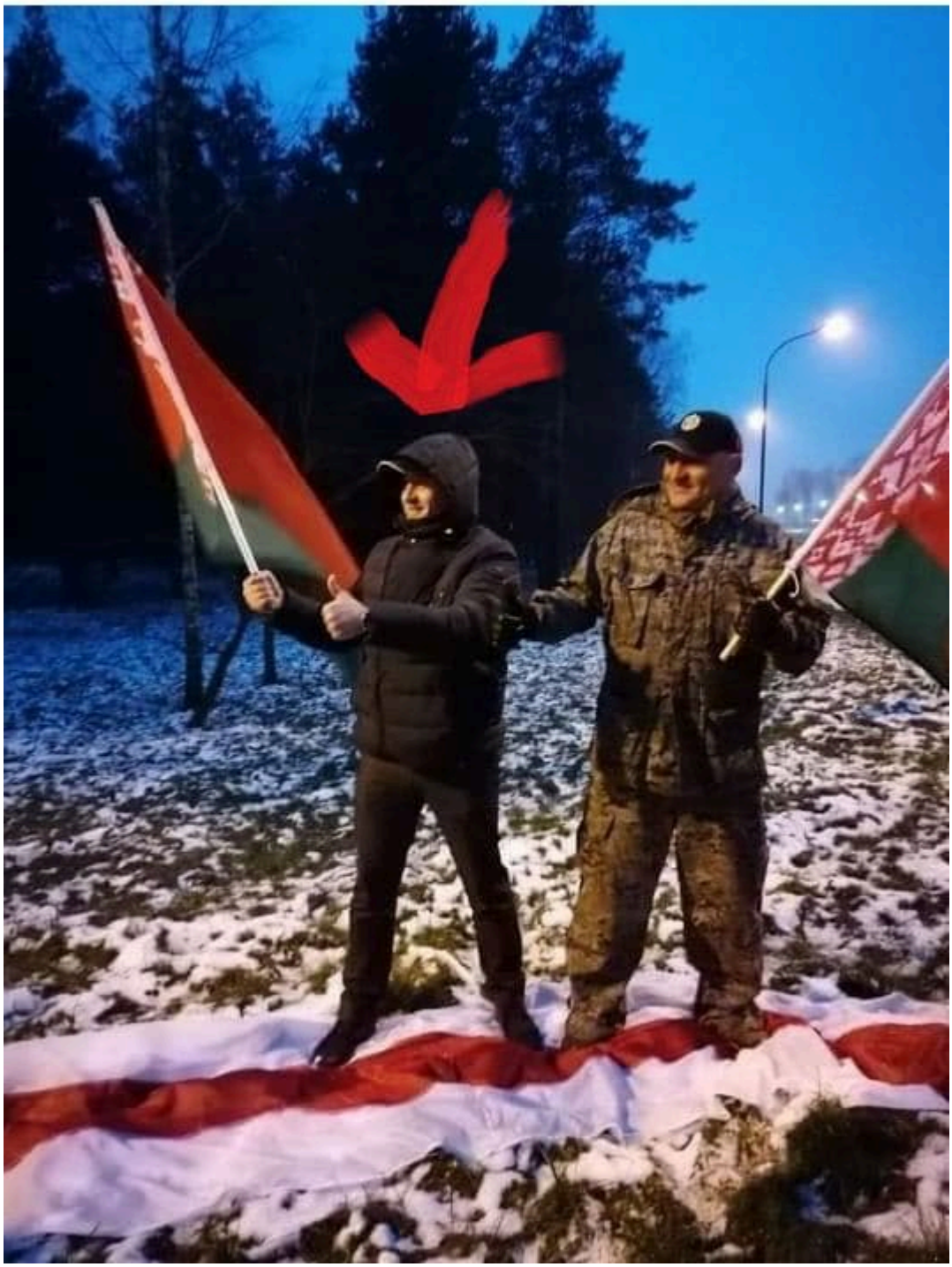

Режиссер Белтелерадиокомпании.

Пропагандист. Специализируется на военной тематике. Пытается развить у людей устойчивую связь между тем, что сейчас происходит в стране и цветными революциями, гражданской войной, Майданом.

Принимает активное участие в автопробегах ябатек.

https://vk.com/id307177401
https://vk.com/id8080021
https://instagram.com/ignachkow_a_n

Источник: https://t.me/BlackBookBelarus/2518

ДОНОС: *НА ДЕТСКОЙ ПЛОЩАДКЕ, КОМПАНИЯ ВЕДЕТ АГИТАЦИЮ, РАЗВЕШИВАЮТ БЕЛЫЕ ЛЕНТЫ.*
Дата: 11.09.2020
Локация: МИНСК ПЛЕХАНОВА 48 3

ДОНОС: *НА ДЕТСКОЙ ПЛОЩАДКЕ ГРУППА ЛЮДЕЙ (25 ЧЕЛОВЕК) ВЫВЕШИВАЮТ БЧБ ФЛАГИ.*
Дата: 12.09.2020
Локация: МИНСК ПЛЕХАНОВА 48 3

ДОНОС: *3 ПОД. НА ДЕТСКОЙ ПЛ. КОМПАНИЯ ИЗ 15 ЧЕЛОВЕК РАЗВЕШИВАЮТ БЧБ ЛЕНТЫ*
Дата: 14.09.2020
Локация: МИНСК ПЛЕХАНОВА 48

ДОНОС: *3 ПОД, ОКОЛО ЛЕСА. КОМПАНИЯ 25 ЧЕЛОВЕК ЗАВЯЗЫВАЮТ БЧБ ЛЕНТОЧКИ.*
Дата: 16.09.2020
Локация: МИНСК ПЛЕХАНОВА 48

ДОНОС: *3 ПОД. НЕИЗВЕСТНЫЕ ЗАВЯЗЫВАЮТ БЕЛО-КРАСНО-БЕЛЫЕ ЛЕНТОЧКИ.СВЯЗЬ ОБОРВАЛАСЬ*
Дата: 16.09.2020
Локация: МИНСК ПЛЕХАНОВА 48

ДОНОС: *6 ЧЕЛОВЕК ВДОЛЬ САДИКА НАПРАВИЛИСЬ В СТОРОНУ УЛ. ПЛЕХАНОВА, 48, РАСКЛЕИВАЮТ БЧБ ЛИСТОВКИ НА СТОЛБЫ, РАЗВЕШИВАЮТ БЧБ ЛЕНТЫ.*
Дата: 22.09.2020
Локация: МИНСК РОКОССОВСКОГО ПР-Т 58

ДОНОС: *ПРОТЕСТУЮЩИЕ, ОКОЛО 40 ЧЕЛОВЕК, ЗАБЕГАЮТ В ПОДЬЕЗДЫ ДОМА РОКОСОВСКОГО 60*
Дата: 23.09.2020
Локация: МИНСК РОКОССОВСКОГО ПР-Т ПЛЕХАНОВА

ДОНОС: *НАПРАВО ОТ 6 П НА ЛАВКЕ РАСПИВАЕТ КОМПАНИЯ 4 ЧЕЛОВЕКА, ШУМЯТ, ВЫКРИКИВАЮТ ЛОЗУНГИ "ЖЫВЕ БЕЛАРУСЬ".*
Дата: 20.11.2020
Локация: МИНСК РОКОССОВСКОГО 58

ДОНОС: *ВОЗЛЕ 3 ПОДЪЕЗДА, НА ДЕТ. ПЛОЩАДКЕ СОБРАЛОСЬ ОКОЛО 50 ЧЕЛОВЕК, ПРИНИМАЮТ ПИЩУ.*
Дата: 01.10.2020
Локация: МИНСК ПЛЕХАНОВА 48

Источник: Кибер-Партизаны

№4 ИГНАЧКОВ НИКОЛАЙ НИКОЛАЕВИЧ 1947-02-17



Адрес: Г. МИНСК, УЛ. ПЛЕХАНОВА 48, кв.244
Недвижимость/прописка: МИНСК, ПР-Т РОКОССОВСКОГО д. 54 корп. 1 кв. 276
Номер телефона: 80172719787, 375445142297

Лич. номер: 3170247A068PB8
АНГЛ: IHNACHKOU MIKALAI
Авто: ФОЛЬКСВАГЕН ТИГУАН 2008г.в. БОРДОВЫЙ МЕТАЛЛИК, гос. номер 5522АК7 (VIN WVGBV75N39W522439)
Работа: ВОЕННОСЛУЖАЩИЙ (на пенсии)

ДОНОС: *В ТЕЧЕНИИ НОЧИ. ПО ПР-ТУ РОКОССОВСКОГО-74, НА ПОДСТАНЦИИ НАДПИСИ С ЛОЗУНГАМИ.УЛ. ПЛЕХАНОВА-48, НА ПОДСТАНЦИИ, НАДПИСИ С ЛОЗУНГАМИ. (ПР ПОДЪЕМЕ НА ГОРУ, НА ЛЕСТНИЦЕ РАСКЛЕЕНЫ ФЛАЖКИ (ПОГОНЯ).*
Дата: 2021-04-07
Локация: МИНСК РОКОССОВСКОГО 74

ДОНОС: *КИРПИЧНАЯ ДОРОЖКА В СТОРОНУ ДЕТСКОЙ ПЛОЩАДКИ НА СКАМЕЙКАХ НАПИСАНЫ ПОЛИТИЧЕСКИЕ ЛОЗУНГИ И ОСКОРБЛЕНИЯ В АДРЕС ПРЕЗИДЕНТА*
Дата: 2021-04-05
Локация: МИНСК РОКОССОВСКОГО 60 1

ДОНОС: *2 ПОДЪЕЗД. С 17 ПО 13 ЭТАЖИ НА ФАСАДЕ ЗДАНИЯ НАДПИСЬ КРАСКАМИ "ЖЫВЕ БЕЛАРУСЬ"*
Дата: 2021-04-01
Локация: МИНСК ПЛЕХАНОВА 48

ДОНОС: *В СТ РОКОССОВСКОГО, 74 РАЗВЕШЕНЫ ЛЕНТЫ БЧБ НА ПЕРИЛАХ.*
Дата: 2021-03-19
Локация: МИНСК ПЛЕХАНОВА 48

ДОНОС: *ИДЕТ КОМПАНИЯ ОКОЛО 45 ЧЕЛ. С ФЛАГАМИ БЧБ , КРИЧАТ ЛОЗУНГИ ПОШЛИ В СТОРОНУ ПР-ТА РОКОССОВСКОГО ,74, 76.*
Дата: 2021-03-17
Локация: МИНСК ПЛЕХАНОВА 48

ДОНОС: *ПР-Т РОКОССОВСКОГО, 74 С ОБРАТНОЙ СТОРОНЫ ДВУХ ПОДСТАНЦИЙ ИМЕЮТСЯ НАДПИСИ В ОТНОШЕНИИ ПРЕЗИДЕНТА, НАРИСОВАН БЧБ ФЛАГ. НА СТОЛБЕ НАРИСОВАНЫ ПОЛОСЫ БЧБ. ПО УЛ. ПЛЕХАНОВА, 48 НА ПОДСТАНЦИЯХ ИМЕЮТСЯ НАДПИСИ ПОЛИТИЧЕСКОГО ХАРАКТЕРА .*
Дата: 2021-03-15
Локация: МИНСК РОКОССОВСКОГО 74

ДОНОС: *НА ДЕТСКОЙ ПЛОЩАДКЕ ВЫВЕШЕНЫ БЧБ ЛЕНТЫ.*
Дата: 2021-03-13
Локация: МИНСК ПЛЕХАНОВА 48

ДОНОС: *10 МИНУТ НАЗАД ПРОШЛА КОЛОННА ОКОЛО 70 ЧЕЛ. ОТ АРКИ Д. 80 ПО ПР. РОКОССОВСКОГО ДВОРАМИ В НАПР. Д. 48 ПО УЛ. ПЛЕХАНОВА С ФЛАГАМИ БЧБ, ВЫКРИКИВАЛИ ЛОЗУНГИ. ЗАТЕМ СПРЯТАЛИ ФЛАГИ. РАЗОШЛИСЬ В РАЗНЫХ НАПРАВЛЕНИЯХ.*
Дата: 2021-02-25
Локация: МИНСК РОКОССОВСКОГО ПЛЕХАНОВА

ДОНОС: *В ПОЧТОВОМ ЯЩИКЕ ОБНАРУЖИЛ ГАЗЕТУ "СЕРЕБРЯНКА" В КОТОРОЙ СОДЕРЖАТСЯ СТАТЬИ ПРОВОКАЦИОННОГО ХАРАКТЕРА, С ПРИЗЫВАМИ О СБОРЕ*
Дата: 2021-02-23
Локация: МИНСК ПЛЕХАНОВА 48 244

ДОНОС: *НА ЛЕСТНИЦЕ, КАК ИДТИ К ДОМУ ПР-Т РОКОССОВСКОГО-74, ПОВЕСИЛИ ПОРТРЕТ БОНДАРЕНКО, ПЛАКАТЫ С НАДПИСЯМИ --" НЕ ЗАБУДЕМ, ОТОМСТИМ", ВИСЯТ ЛЕНТОЧКИ. НАПРОТИВ ПР-ТА РОКОССОВСКОГО -74, НА ПОДСТАНЦИИ -НАДПИСИ. НА ФОНАРНЫХ СТОЛБАХ РАЗМЕСТИЛИ ПОТРЕТ, ИСКУССТВЕННЫЕ ЦВЕТЫ.*
Дата: 2021-02-22
Локация: МИНСК ПЛЕХАНОВА 48

ДОНОС: НАПРОТИВ ДЕТСКОЙ ПЛОЩАДКИ КОМПАНИЯ ИЗ 7 ЧЕЛОВЕК ЧТО-ТО ПИШУТ НА ТРАНСФОРМАТОРНОЙ БУДКЕ. ВОЗМОЖНО НАНОСЯТ БЧБ СИМВОЛИКУ.
Дата: 2021-02-06
Локация: МИНСК ПЛЕХАНОВА 48

ДОНОС: *ОКОЛО МАГАЗИНА БЕЛВЕСТ, ЗА А/М 3315 ИС-5 , 4167 РМ-7 ПОД ДЕРЕВОМ СПРЯТАНЫ 2 РЕЗИНОВЫЕ ПОКРЫШКИ, ЗАЯВИТЕЛЬ ПРЕДПОЛАГАЕТ ВОЗМОЖНО КОТОРЫЕ БУДУТ ПОДЖИГАТЬ , НИКОГО РЯДОМ НЕТ*

Дата: 2020-10-27
Локация: МИНСК ПЛЕХАНОВА 73

ДОНОС: *3 ПОД . ИЗ А-М ТЕМНО СЕРАЯ 4**3РК -7 . 5 ЧЕЛОВЕК ВЫШЛО С БАРАБАНАМИ (НАХОДЯТСЯ В РОЩЕ НА ГОРЕ) . ИМЕЕТСЯ ФОТО*
Дата: 2020-10-25
Локация: МИНСК ПЛЕХАНОВА 48

ДОНОС: *ДЕТСКАЯ ПЛОЩАДКА. ГРУППА ЛЮДЕЙ (ОКОЛО 8 ЧЕЛ.) РАЗГРУЖАЮТ А\М С ОБОРУДОВАНИЕМ, ЗАЯВИТЕЛЬ СЧИТАЕТ, ЧТО БУДЕТ ПРОВОДИТСЯ КОНЦЕРТ ОППОЗИЦИИ*
Дата: 2020-10-07
Локация: МИНСК ПЛЕХАНОВА 48

ДОНОС: *В РАЙОНЕ ДЕТСКОЙ ПЛОЩАДКИ СОБРАЛАСЬ КОМПАНИЯ 15-20 ЧЕЛОВЕК НА ЗАБОР ВЕШАЮТ БКБ ЛЕНТЫ.*
Дата: 2020-10-05
Локация: МИНСК ПЛЕХАНОВА 48

ДОНОС: *ВО ДВОРЕ СОБРАЛАСЬ КОМПАНИЯ ИЗ 50 ЧЕЛОВЕК.*
Дата: 2020-10-01
Локация: МИНСК ПЛЕХАНОВА 48

ДОНОС: *ВО ДВОРЕ,НА ДЕТСКОЙ ПЛОЩАДКЕ СОБРАЛАСЬ КОМПАНИЯ 4 ЧЕЛОВЕКА РАССТАВЛЯЮТ СТОЛЫ, СТУЛЬЯ.ЗАЯВИТЕЛЬ СЧИТАЕТ ЭТО ПОДОЗРИТЕЛЬНЫМ*
Дата: 2020-10-01
Локация: МИНСК ПЛЕХАНОВА 48

ДОНОС: *ВО ДВОРЕ, НА ДЕТСКОЙ ПЛОЩАДКЕ И НА ФОНАРНЫХ СТОЛБАХ РАЗВЕШАНЫ ЛЕНТЫ БКБ.*
Дата: 2020-09-26
Локация: МИНСК ПЛЕХАНОВА 48

ДОНОС: *ЗА ДОМОМ СОБРАЛОСЬ ОКОЛО 80 ЧЕЛОВЕК*
Дата: 2020-09-24
Локация: МИНСК РОКОССОВСКОГО 80

ДОНОС: *И ПЛЕХАНОВА, 76 ВО ДВОРЕ , ДЕТСКАЯ ПЛОЩАДКА, НА СТУПЕНЬКАХ НАРИСОВАН РАЗМЕРОМ 1.5 МЕТРА БКБ ФЛАГ, НА ФОНАРНЫХ СТОЛБАХ ПО БОКАМ И ВДОЛЬ ЛЕСТНИЦЫ ЗАКРЕПЛЕНЫ ХОМУТИКИ БКБ ЦВЕТА*
Дата: 2020-09-23
Локация: МИНСК ПЛЕХАНОВА 48

ДОНОС: *НА ПЛОЩАДИ СОБРАЛАСЬ ГРУППА ЛЮДЕЙ ОКОЛО 30 ЧЕЛОВЕК С ФЛАГАМИ БЧБ.*
Дата: 2020-09-23
Локация: МИНСК ПЛЕХАНОВА РОКОССОВСКОГО

Источник: Кибер-Партизаны

№5 ИГНАЧКОВА ЛЮДМИЛА ВАСИЛЬЕВНА 1952-08-23



Стука-коллаборант и пособник оккупационного режима, сливающие данных своих же соседей карательным органам. После чего людей пытают, насилуют, убивают или садят на адские сроки по сфабрикованным уголовным делам.

Мать пропагандона и лукашиста Игначкова (https://t.me/belarusassholes/3397). Со слов сына занималась «срисовываниям» беларусов выступивших против фальсификаций и насилия. Это существо записывало кто из какого подъезда вышел, какую ленточку куда привязывал и сколько находился во дворе собственного дома, пока ее муж (https://t.me/belarusassholes/3398) и сын (https://t.me/belarusassholes/3397) истерично звонили то в опг мвд, то любовнице балабы.

Гражданство: РЕСПУБЛИКА БЕЛАРУСЬ
Страна(рожд): УКРАИНА
Область(рожд): ПОЛТАВСКАЯ ОБЛАСТЬ
Место(рожд): Г МИРГОРОД

Лич. номер: 4230852A013PB8

Адрес: Г. МИНСК ПР-Т. РОКОССОВСКОГО К.К. д. 54 корп. 1 кв. 276
Прописка: Г. МИНСК УЛ. ЯНКОВСКОГО д. 1 кв. 22
г. Минск, ул. Плеханова 48, кв. 244
Телефон: 375293352297
375173427122 (домашний по Г. МИНСК УЛ. ЯНКОВСКОГО 1, кв.22)

Работа: Д/САД 303 ВОСПИТАТЕЛЬ (ПЕНСИОНЕР)

Источник: Кибер-Партизаны

FLORIANA MIAKIN

Адрес: МИНСК, БЕЛОРУССКАЯ 14
Номер телефона: 80297075811

ДОНОС: *ОКОЛО 2 ПОДЪЕЗДА КРИЧАТ ТРОЕ ПОДРОСТКОВ (ДЕВУШКА И 2 ПАРНЯ), ВЫКРИКИВАЮТ ЛОЗУНГИ, МЕШАЮТ ОТДЫХАТЬ*
Дата доноса: 13.08.2020
Дежурный:
Локация инцидента: МИНСК БЕЛОРУССКАЯ 14

Источник: Кибер Партизаны

HASANOV TEYMUR

Адрес: МИНСК, ПРИТЫЦКОГО, 97, 163
Номер телефона: 80298801300

ДОНОС: *НЕСАНКЦИОНИРОВАННАЯ ТОРГОВЛЯ С А/М С БЧБ ФЛАГОМ*
Дата: 02.10.2020
Локация: МИНСК ЛОБАНКА 11

Источник: Кибер-Партизаны

MUHAMED ALBAHOV 1995-04-18

Адрес: 220000, МИНСК, МИРА,4,
Номер телефона: 80445605324

ДОНОС: *ОТ 23 ДОМА ВДОЛЬ УЛИЦЫ НА ПРОВОДАХ , НА КРЫШЕ СТРОЯЩЕГОСЯ МАГАЗИНА "САНТА" ВИСЯТ БКБ ФЛАГИ.*
Дата: 26.09.2020
Локация: МИНСК ВОДОЛАЖСКОГО 23

Источник: Кибер-Партизаны