Падтрымай "Вясну" на PATREON

Спіс затрыманых падчас мірных акцый 19 чэрвеня (абнаўляецца) дапоўнена

20.06.2020 **Тэгі**: затрыманні



Затрыманне ўдзельніка "Ланцугу салідарнасці" ў Мінску 19 чэрвеня 2020 года. Фота " Радыё Свабода"

Апошні дзень збору подпісаў за альтэрнатыўных вылучэнцаў у кандыдаты скончыўся стыхійнымі акцыямі па ўсёй краіне. Людзі выбудоўваліся ў "жывыя ланцугі" ўздоўж уліц і праспектаў у знак салідарнасці з затрыманымі актывістамі. Падчас акцый у розных гарадах краіны адбыліся затрыманні. "Вясна" складае спіс затрыманых.



Апошні перадвыбарчы пікет ў сталіцы і рэгіёнах. Дзесяткі затрыманых па ўсёй краіне

19 чэрвеня – апошні дзень сбору подпісаў за вылучэнне ў кадыдаты на пасаду прэзідэнта. Некаторыя прэтэндэнты ў кандыдаты заклікалі людзей прыйсці ў 18.00 да выбарчых пікетаў і пакінуць свой подпіс за іх вылучэнне.

Спіс затрыманых у Беларусі на мірных акцыях 19 чэрвеня:

(Інфармацыя пастаянна дапаўняецца, таму раім абнаўляць старонку)

Мінск

1. **Аляксандра Дынько** (журналістка) - вызвалена (была ў Савецкім РУУС)
2. **Ірына Арахоўская** (журналістка) - вызвалена

3. **Юрась Палейка** (сябра ІГ Кавальковай) - аштрафаваны.
4. **Андрэй Рабчык** (журналіст) - вызвалены
5. **Уладзімір Косцін** (журналіст) - вызвалены
6. **Вадзім Заміроўскі** (журналіст) - вызвалены
7. **Андрэй Караўлаў** (сябра ІГ Віктара Бабарыкі)
8. **Анастасія Занько** (журналістка) - вызвалена
9. **Юрый Панасюк** (РУУС Заводскага раёна) - дастаўлены ў ІЧУ на вул. Акрэсціна да суда. - аштрафаваны.
10. **Дзмітрый Панасюк** (РУУС Заводскага раёна) - дастаўлены ў ІЧУ на вул. Акрэсціна да суда. - аштрафаваны.
11. **Мікіта Анісковіч** (затрыманы разам з роварам) - аштрафаваны.
12. **Сяргей Літвін**
13. **Аляксандр Палуянчык** - аштрафаваны.
14. **Марыя Вайтовіч** (журналістка) - вызвалена
15. **Арцём Маёраў** (журналіст) - вызвалена
16. **Марк Лемеза**
17. **Дзяніс Шурынаў**
18. **Леанід Багінскі**
19. **Уладзіслаў П.**
20. **Яўген Малашкевіч** - вызвалены
21. **Дзмітрый Пунцік**
22. **Аляксей Арцішэўскі** (РУУС Фрунзенскага раёна) - складзены пратакол па арт. 23.34 КаАП, дастаўлены ў ІЧУ на вул. Акрэсціна да суда. - аштрафаваны.
23. **Кацярына Цапік**
24. **Станіслаў Якубоўскі** - вызвалены
25. **Дзмітрый Гошка** (разбілі твар, завезлі ў РУУС Леніснкага раёна) - вызвалены. Падрабязнасці - **тут.**
26. **Аляксандр Руткевіч** - вызвалены
27. **Дзмітрый Місюк** (пры затрыманні моцна ўдарылі ў жывот) - знаходзіцца на Акрэсціна да суда. Хутчэй за ўсё павязуць у панядзелак у суд Цэнтральнага раёна г. Мінска. - аштрафаваны.
28. **Віктар Хвашчэўскі** (завезлі у Фрунзенскі РУУС) - аштрафаваны.
29. **Аляксей Мітрафанаў** - змешчаны ў ІЧУ да суда. - аштрафаваны.
30. **Уладзіслаў Клімаў** (Савецкі РУУС) - трымалі ўсю ноч на вуліцы ў РУУС, вызвалены. Складзены пратакол па арт. 23.34.
31. **Іван Рэбянкоў** - вызвалены з Маскоўскага РУУС у 7.20 ранку

32. **Данііл Міцькін** (грамадзянін РФ, РУУС Заводскага раёна) - вызвалены
33. **Арцём Калацкі** (збіты пры затрыманні)
34. **Ілля Шыдлоўскі** (збіты пры затрыманні)
35. **Юлія Чурко** (РУУС Фрунзенскага раёна) - вызвалена, складзены пратакол па арт. 23.34 КаАП.
36. **Дзмітрый Сіманаў**
37. **Антоній Бадзей** - вызвалены
38. **Дзмітрыё Буевіч**
39. **Вераніка Кірушчанка** (грамадзянка Чэхіі)
40. **Ілля Івашын**
41. **Яўген Ткачоў** - вызвалены сёння раніцай
42. **Андрэй Зуеў** (у РУУС Кастрычніцкага раёне)
43. **Алена Макусь** (РУУС Ленінскага раёна) - вызвалена пасля "прафілактычнай гутаркі"
44. **Кацярына Маліноўская** (РУУС Ленінскага раёна) - вызвалена пасля "прафілактычнай гутаркі"
45. **Кастусь Лічук** (РУУС Ленінскага раёна) - дастаўлены ў ІЧУ на вул. Акрэсціна да суда. - аштрафаваны.
46. **Дзяніс Каргін** (Фрунзенскі РУУС) - быў затрыманы з роварам на праспекце Дзяржынскага, трымалі ля сценкі ў РУУС некалькі гадзін
47. **Мілана Сопава** (у РУУС Фрунзенскага раёна) - вызвалена, складзены пратакол па арт. 23.34 КаАП.
48. **Аляксей Шаўчук**
49. **Аляксандр Карманаў** - аштрафаваны.
50. **Максім Гаспадараў**
51. **Віктар Савіч** - змешчаны ў ІЧУ да суда (суд Цэнтральнага раёна) - аштрафаваны.
52. **Сяргей Сасункевіч**
53. **Дзіяна Сасункевіч**
54. **Уладзіслаў Каляда**
55. **Ірына Бліннікава**
56. **Аляксандр Янкоўскі** (РУУС Партызанскага раёна) - вызвалены, складзены пратакол па арт. 23.34 КаАП.
57. **Надзея Багдановіч** (РУУС Партызанскага раёна) - вызвалена, складзены пратакол па арт. 23.34 КаАП. Суд адбудзецца ў 11.30 22 чэрвеня з судзе Савецкага раёна.
58. **Дзмітрый Нагавіцын** - вызвалены
59. **Дзмітрый Герман**
60. **Мікіта Марэнін**
61. **Вадзім Нікановіч** (РУУС Цэнтральнага раёна) - вызвалены, складзены пратакол па арт. 23.34 КаАП

62. **Максім Валчок** (РУУС Цэнтральнага раёна) - дастаўлены ў ІЧУ на вул. Акрэсціна да суда. - аштрафаваны.
63. **Аляксандр Серада** (непоўнагадовы, пры затрыманні білі) - вызвалены
64. **Павел Б.** (непаўнагадовы)- вызвалены
65. **Антон Дацэнка** (Фрунзенскі РУУС) - вызвалены, складзены пратакол па арт. 23.34 КаАП
66. **Шота Лажбанідзэ** - складзены пратакол па арт. 23.34 КаАП, дастаўлены ў ІЧУ на вул. Акрэсціна да суда. - аштрафаваны.
67. **Аляксандр Спірыдонаў** - вызвалены
68. **Андрэй Судас** - вызвалены
69. **Аляксандр Ясько** - знаходзіцца ў ІЧУ. - аштрафаваны.
70. **Вераніка Штыкар** (грамадзянка РФ)
71. **Вадзім Роўкач** (Фрунзенскі РУУС) - вызвалены
72. **Яўген Іваноў** (РУУС Заводскага раёна) - вызвалены, складзены пратакол па арт. 23.34 КаАП.
73. **Мікіта Карзей** - аштрафаваны.
74. **Уладзіслаў Кароўкін** - вызвалены
75. **Сяргей Гарбачоў** - аштрафаваны.
76. **Аляксей Хількевіч** - знаходзіцца ў ІЧУ да суда. - аштрафаваны.
77. **Таццяна Ключнік** - вызвалена, складзены пратакол па арт. 23.34 КаАП
78. **Андрэй Забелін -** аштрафаваны.
79. **Сяргей Кулакоў** (павезлі ў Заводскі РУУС)
80. **Ілля Мурашка** (РУУС Маскоўскага раёна) - затрыманы, суд у панядзелак. - аштрафаваны.
81. **Людміла Паўлоўская** (РУУС Маскоўскага раёна, разам з ёй там было **17 чалавек**) - вызвалілі, склаўшы пратакол па арт. 23.34 КаАП
82. **Арцём Дэрыд** (жорстка затрымлівалі, РУУС Партызанскага раёна) - вызвалілі без пратаколаў. З яго слоў, пасля затрымання яму не вярнулі паўэрбанк, шнур ад тэлефона і трыпод.
83. **Аляксандр Карцаў** (РУУС Цэнтральнага раёна, разам з ім было **37 чалавек**) - вызвалілі каля 4 раніцы, склаўшы пратакол па арт. 23.34 КаАП
84. **Яўген Зяньковіч** (РУУС Цэнтральнага раёна) - вызвалілі каля 4 раніцы, склаўшы пратакол па арт. 23.34 КаАП
85. **Станіслаў** (РУУС Цэнтральнага раёна) - вызвалілі каля 4 раніцы, склаўшы пратакол па арт. 23.34 КаАП
86. **Антон Болатаў** - дастаўлены ў ІЧУ на вул. Акрэсціна да суда. - аштрафаваны.
87. **Дзмітрый Пашук** (РУУС Партызанскага раёна) - вызвалілі, склаўшы пратакол па арт. 23.34 КаАП.
88. **Юлія Вольская** (РУУС Першамайскага раёна) - вызвалена, складзены пратакол па арт. 23.4 КаАП.
89. **Мікіта Старавойтаў** - аштрафаваны.
90. **Сяргей Дробышаў** - аштрафаваны.

91. **Інна Кардаш** (журналістка тэлеканала 112 Украіна, адвезлі ў РУУС Ленінскага раёна, з ёй там было прыкладна каля **25 чалавек**) - вызвалілі.
92. **Аляксандра Ракоўская** (РУУС Першамайскага раёна, разам з ёй там было **болей за 40 чалавек**) - вызвалілі, склаўшы пратакол па арт. 23.34 КаАП.
93. **Дар'я Хацкевіч** (РУУС Першамайскага раёна) - вызвалілі, склаўшы пратакол па арт. 23.34 КаАП.
94. **Ілля Стаўроў** - дастаўлены ў ІЧУ на вул. Акрэсціна да суда. - аштрафаваны.
95. **Аліна Стаўрова** (была збіта пры затрыманні) - вызвалена
96. **Аляксандр Дышлевіч** - (РУУС Фрунзенскага раёна) - вызвалілі ў 5 гадзін ранку. Пратакол не складалі.
97. **Аляксей Зубкевіч** - вызвалены
98. **Аляксандр Сямёнаў** - знаходзіцца ў ІЧУ. - аштрафаваны.
99. **Павел Буднік** - вызвалены з Партызанскага РУУС каля 5 гадзіны раніцы. Пры затрыманні адабралі тэлефон, пасля так і не вярнулі. Чакаецца суд у панядзелак (22 чэрвеня).
100. **Уладзімір Альшэўскі** - вызвалены
101. **Раман Рос-Анашэнкаў** - вызвалены
102. **Леанід Чыркоў** - аштрафаваны.
103. **Андрэй Навакоўскі -** складзены пратакол, суд адбудзецца 22 чэрвеня ў Кастрычніцкім судзе Мінска. - аштрафаваны.
104. **Павел Садоўскі** - аштрафаваны.
105. **Мікалай Сенькевіч** - вызвалены, быў у Цэнтральным РУУС, склалі пратакол па арт. 23.34 КаАП
106. **Андрэй Квяцінскі**
107. **Ігар Прыбыш** - аштрафаваны.
108. **Анатоль Стрэчань** - аштрафаваны.
109. **Ніна Смуркалава** - вызвалена
110. **Марыя**
111. **Аляксей Сялюн** - вызвалены, складзены пратакол па арт 23.34 КаАП.
112. **Андрэй Васілеўскі** (збіты пры затрыманні, РУУС Савецкага раёна) - вызвалены, склалі пратаколы па арт. 23. 34 КаАП і 23.4 КаАП.
113. **Павел Стэльмах** (збіты пры затрыманні) - вызвалены, склалі пратаколы па арт. 23.34 КаАП і 23.4 КаАП.
114. **Мікіта П.** - вызвалены без складання пратакола.
115. **Уладзімір Заблоцкі** (з Маладзечна, паехаў у Мінск і пасля 23.00 перастаў выходзіць на сувязь). - аштрафаваны.
116. **Павел Шавель.** - аштрафаваны.
117. **Яўген Шуціла** (РУУС Заводскага раёна, разам з ім там было каля **40 чалавек).**

118. **Навадворскі Раман** (РУУС Фрунзнскага раёна, разам з ім трымалі прыкладна 25-30 чалавек) - вызвалены, складзены пратакол па арт 23.34 КаАП.
119. **Качынскі Сяргей** (РУУС Першамайскага раёна) - вызвалены, складзены пратакол па арт 23.34 КаАП.
120. **Кучынскі Сяргей** (РУУС Першамайскага раёна) - вызвалены, складзены пратакол па арт 23.34 КаАП.
121. **Дзяніс Чэкан** - дастаўлены ў ІЧУ на вул. Акрэсціна да суда.
122. **Уладзіслаў Шнігір** - аштрафаваны.
123. **Максім Шынкароў**
124. **Павел Алешчык** - аштрафаваны.
125. **Аляксандр Бабаеў**
126. **Віктар Бакаеў -** не выходзіць на сувязь з пятніцы. - аштрафаваны.
127. **Арцём Зімоўскі** - выпадковы мінак, моцна збіты супрацоўнікамі ў штатскім, а затым АМАП, па дарозе ў Савецкі РАУС ляжаў на падлозе у машыне і увесь час збіваўся, складзены пратакол па арт. 23.34 КаАП.
128. **Уладзіслаў Карапузаў** - аштрафаваны.
129. **Аляксандр Еўмінчыкаў -** аштрафаваны.
130. **Сяргей Чаркашаў.** - аштрафаваны.
131. **Алег Алешка.**
132. **Аляксандр Паўловіч** (РУУС Першамайскага раёна) - вызвалены, складзены пратакол па арт. 23.34 КаАП.
133. **Алексей Баговіч**
134. **Раман Голубеў**
135. **Вадзім Літвін**
136. **Максім Філісенка**
137. **Сарэла В.** - аштрафаваны.
138. **Кудрыцкі Д.** - аштрафаваны.
139. **Лаўскі А.** - аштрафаваны.
140. **Шаўчэнка В.** - аштрафаваны.
141. **Шарэшык К.** - аштрафаваны.
142. **Баранаў І**. - аштрафаваны.
143. **Жылач А.** - аштрафаваны.
144. **Класінскі В.** - аштрафаваны.
145. **Мікалай Саўкін** - быў затрыманы 20 чэрвеня, аштрафаваны.
146. **Лукашэвіч В.** - аштрафаваны.

147. **Клімовіч М.** - аштрафаваны.
148. **Лебедзеў В.** - аштрафаваны.
149. **Яўген Сталярчук** - аштрафаваны.
150. **Рагачэўскі Е.** - аштрафаваны.
151. **Кацуба Е**. - аштрафаваны.
152. **Кушэль М.** - аштрафаваны.
153. **Дзмітрый Мартыненка** - аштрафаваны.
154. **Бацагін А.** - аштрафаваны.
155. **Юр'еў Г.** - аштрафаваны.
156. **Арцём Салодкін** - аштрафаваны.
157. **Аўчыннікаў А.** - аштрафаваны.
158. **Хаміцэвіч А.** - аштрафаваны.
159. **Міхаіл Грамыка.**
160. **Валерый Жабінскі.**
161. **Крупенька Н.**
162. **Баншчыкаў Я.**
163. **Загрэкаў М.**
164. **Пятрова А.**
165. **Скапцоў А.**
166. **Рудніцкі С.**
167. **Дашчынскі С.**
168. **Станіслаў Зелянко.**
169. **Ліпніцкі М.**
170. **Раман Гіраўка.**
171. **Панкоўскі А.**
172. **Якуцёнак Ю.**
173. **Малахаў І.**
174. **Праскоў В.**
175. **Кахановіч А.**
176. **Самохін В.**
177. **Пётр Зайцаў.**
178. **Дзмітрый Валын.**
179. **Вольга Паўловіч.**
180. **Дзедаў Д.**

181. **Юлія Пецярук.**
182. **Кульчыцкі А.**
183. **Жылінскі А.**
184. **Шымон М.**
185. **Лагута А.**
186. **Лагвіновіч М.**
187. **Качалка О.**
188. **Ермаковіч В.**
189. **Лазарчык А.**
190. **Гомеш Д.**
191. **Ілля Алашчык**
192. **Лазарэвіч В.**
193. **Кондрусева А.**
194. **Міранкоў А.**
195. **Мігіцкі О.**
196. **Максіменка М.**
197. **Гарны А.**
198. **Кардаш М.**
199. **Навалодскі С.**
200. **Андрэй Лёлікаў**
201. **Азараў П.**
202. **Уладзімір Арочка.**
203. **Грынёў Р.**
204. **Барысаў Н.**
205. **Мікіта Хмуровіч.**
206. **Анастасія Пілат.**
207. **Булгакаў Я.**
208. **Руды К.**
209. **Дубовік Н.**
210. **Палюшчык Ж.**
211. **Сулімаў В.**
212. **Ладуцька В.**
213. **Андрэй Гацак.**
214. **Рагоўская О.**

215. **Сулімава М.**
216. **Кацярына Брагінец.**
217. **Ягораў А.**
218. **Жванік С.**
219. **Шчукін П.**
220. **Малкін С.**
221. **Юрый Будан.**
222. **Банадык П.**
223. **Станкевіч А.**
224. **Аляксей Паўловіч.**

- У "Вясну" ўжо звярнулася каля 10 чалавек, якіх білі пры затрыманні.
- У РУУС Партызанскага раёна прыкладна ў 15 чалавек забралі мабільныя тэлефоны і не вярнулі, калі людзей пачалі выпускаць. Сказалі, што "згубілі" і аддадуць пазней. Аднаму з затрыманых не вярнули powerbank и трыпод для тэлефона.
- У РУУС Першамайскага раёна людзей прымушалі падпісваць пратаколы і пагаджацца з напісаным, інакш "павязуць на Акрэсціна на "суткі".
- А ў Цэнтральным РУУС міліцыянты вырашылі пайсці яшчэ далей і казалі затрыманым, каб тыя ПРАСІЛІ ПРАБАЧЭННЯ ў судзе за свае дзеянні.
- У Савецкім РУУС - каля 30 чалавек затрыманых.

Бабруйск:

1. **Сяржук Лацінскі** (журналіст, праваабаронца "Вясны") - дастаўлены ў ІЧУ да суда.
2. **Алеся Лацінская** (журналістка) - вызвалена
3. **Ілля Уласаў**
4. **Уладзімір Міхалап**
5. **Георгій Даніленка**
6. **Галіна Смірнова** - вызвалена
7. **Сяргей Бяляеў**
8. **Дзяніс Носаў** (журналіст) - вызвалены

+ яшчэ некалькі чалавек дастаўлена ў мясцовы РАУС.

Гомель

- **Алена Давыдава** - вызвалена
- **Іван Хамянкоў**
- **Андрэй і Андрэй** - лекары, абодва ўтрымліваліся ў ІЧУ, на абодвух складзеныя пратаколы, адпушчаныя да суда. Падрабязнасці затрымання - **тут.**
- **Віталь Больбух** - мае інваліднасць па слыху. Прыкладна ў 3 гадзіны ночы быў адпушчаны.
- **Андрэй Больбух** - брат Віталя, таксама мае інваліднасць па слыху. Як піша TUT.BY, спачатку быў змешчаны ў ІЧУ УУС Гомельскага аблвыканкама. Пасля УУС паведаміла: *"Ён быў затрыманы за парушэнне арт 23.4 КаАП Рэспублікі Беларусь. Улічваючы фізіялагічныя асаблівасці, прынята рашэнне яго вызваліць. У цяперашні час гамяльчук адпушчаны"*.

+ яшчэ як мінімум 5 чалавек, у аднаго з іх быў прыступ эпілепсіі

Пазней сталап вядома, што ў ізалятар аўтобусам адвезлі 11 затрыманых на акцыі чалавек.

Віцебск:

1. **Алена Янушкоўская** (блогерка, вяла прамую трансляцыю з акцыі) - знаходзіцца ў ІЧУ
2. **Юлія Янушкоўская (Уласенка)** - вызвалена, бо мае непаўнагадовых дзяцей, складзены пратакол

+ яшчэ 5 чалавекі

Магілёў:

1. **Алесь Сабалеўскі** (журналіст) - вызвалены
2. **Анжаліка Васілеўская** (журналісткаа) - вызвалена
3. **Аляксандр Спірыдонаў** - адвезлі ў ІЧУ
4. **Арцём Захаранка** - вызвалены
5. **Яўген Гапаненка** - вызвалены
6. **Дзмітрый Кавалёў** - вызвалены

Маладзечна:

- **Мікалай Алейнік** - знаходзіцца ў мясцовым РАУС. Затрыманы да суда.

Наваполацк:

1. **Вадзім Каваленка** - вызвалены
2. **Дзмітрый Зубок** - вызвалены

3. **Кацярына Дзянісава** - вызвалена
4. **Вадзім Асіпенка** - вызвалены

Было затрыманы яшчэ 5 чалавек, іх таксама вызвалілі.

Гродна:

- **Дзяніс Рудзевіч** - затрыманы ў 20 гадзін, вызвалены ў 23 гадзіны. Здымаў для youtube-канала "Лида для жизни". Забралі апаратуру. Пры затрыманні разбіўся тэлефон. Апаратуру і тэлефон не вярнулі. Склалі пратакол па ч. 2 арт. 22. 9 КаАП (незаконны выраб і (або) распаўсюд прадукцыі сродкаў масавай інфармацыі). Дзяніс з'язляецца адміністратарам тэлеграм-канала "Краіна для жыцця"

Орша:

- **Раман Баброў**

Брэст:

- **Міхаіл Грэбень** (збіты пры затрыманні) - вызвалены

Ваўкавыск

- затрыманы тры хлопцы, якія ехалі на машыне з песняй Віктара Цоя "Перемен" і бел-чырвона-белым сцягам. Міліцыянты блакавалі машыну і забралі іх у РАУС.

Рэчыца

- Затрыманы **Аляксандр Алмаеў**, а таксама **Генадзь** і яшчэ адна жанчына, імя якой высветліць не ўдалося. Іх адвезлі ў РАУС і пасля апытання адпусцілі, паведамляе palesse.press.

У **Слуцку** таксама было як мінімум адно затрыманне.

Як піша sputnik.by, МУС назвала колькасць затрыманых на пікетах у пятніцу-каля 270 чалавек.

> *"У дачыненні да грамадзян складзеныя каля 270 пратаколаў аб адміністрацыйных правапарушэннях, у асноўным за парушэнне парадку арганізацыі або правядзення масавых мерапрыемстваў, а таксама непадпарадкаванне законнаму патрабаванню службовай асобы пры выкананні ім службовых паўнамоцтваў",* — распавёў прадстаўнік МУС.

Твитнуть



СВАБОДА МІРНЫХ СХОДАЎ

Будаўніка асудзілі да "хатняй хіміі" за ўдзел у Маршы

Заява праваабаронцаў Беларусі аб прызнанні дзевяці палітычных зняволеных

Бабруйчаніна будуць судзіць за "публічныя заклікі да арганізацыі мітынгу". Распавядаем, што гэта за артыкул

"Не менш за 100 000 чалавек укрыліся за мяжой". Выйшаў даклад УВКПЧ ААН пра сітуацыю ў Беларусі (дакумент)

WWW.GAZETABY.CO

ПЕНІНТЭНЦЫЯРНАЯ СІСТЭМА

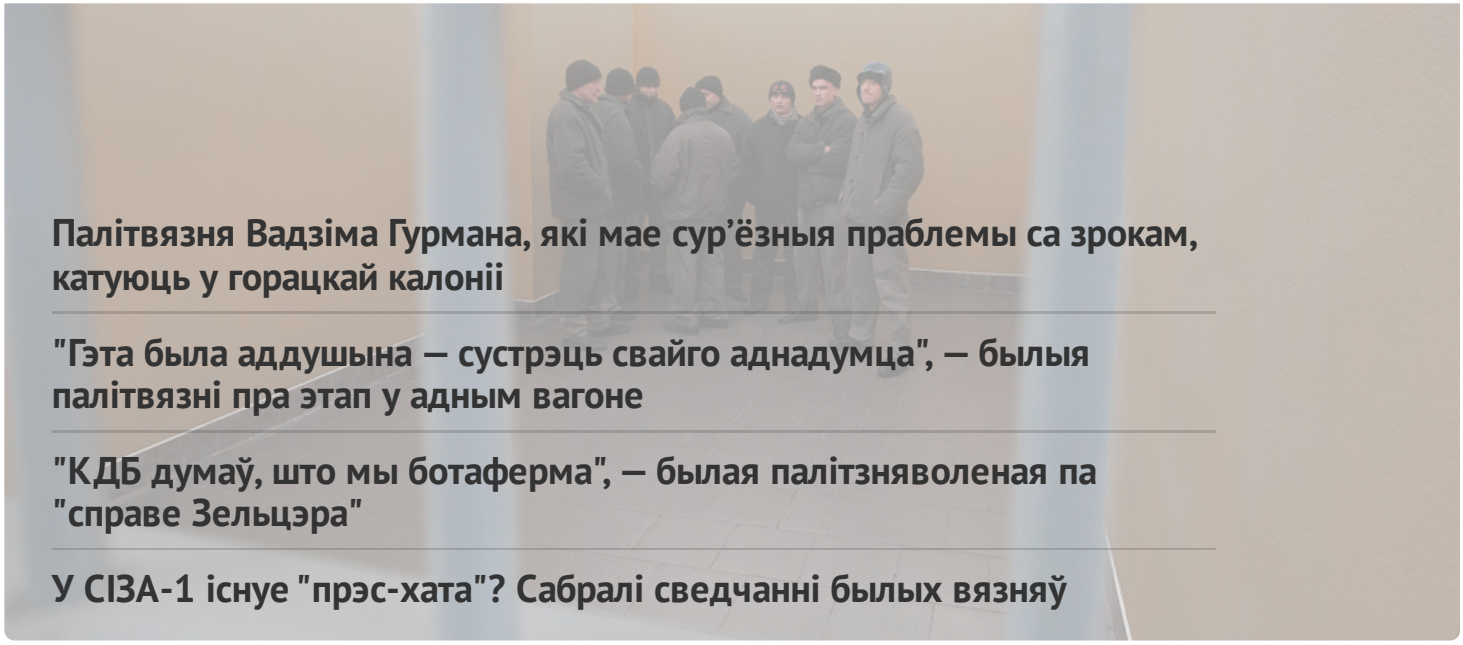

Палітвязня Вадзіма Гурмана, які мае сур'ёзныя праблемы са зрокам, катуюць у горацкай калоніі

"Гэта была аддушына — сустрэць свайго аднадумца", — былыя палітвязні пра этап у адным вагоне

"КДБ думаў, што мы ботаферма", — былая палітзняволеная па "справе Зельцэра"

У СІЗА-1 існуе "прэс-хата"? Сабралі сведчанні былых вязняў

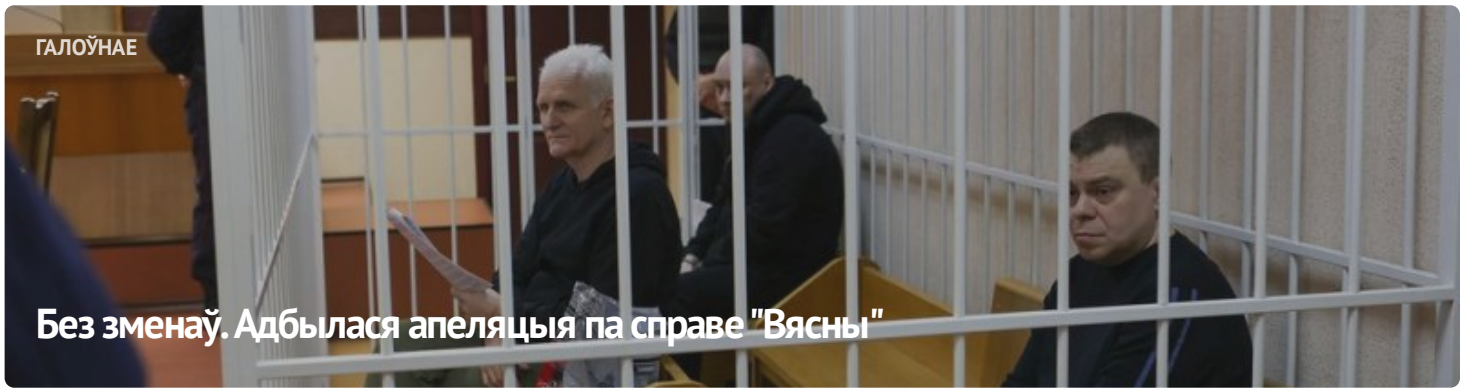

ГАЛОЎНАЕ

Без зменаў. Адбылася апеляцыя па справе "Вясны"



#ВолюВясне



ПАЛІТЫЧНЫЯ ЗНЯВОЛЕНЫЯ

Спіс палітычных вязняў

АПОШНІЯ НАВІНЫ

Заява праваабаронцаў аб прызнанні 11 палітычных зняволеных

Старэйшыну баптысцкай царквы “Новая Зямля” Андрэя Мамойку і яго жонку Веру асудзілі да “хатняй хіміі”

Будаўніка асудзілі да "хатняй хіміі" за ўдзел у Маршы

Шэсць еўрапейскіх парламентарыяў сталі "хроснымі" для беларускіх палітвязняў

Да 20 гадоў калоніі: фігурантам "справы Nexta" запрасілі тэрміны

Затрыманне футбольнага фаната, новы "тэрарыст": хроніка пераследу 21 красавіка (дапоўнена)

Былога ўчастковага асудзілі да 6 гадоў калоніі па справе "Чорнай кнігі Беларусі"

"Не хацелася, каб хтосьці трапляў туды". Экс-палітзняволены Аляксандр Бабко распавёў пра пераслед па "справе цюкоў"

Затрыманні ў Брасце і Віцебску пасля рэйда па сансетках: хроніка пераследу 20 красавіка

МАНІТОРЫНГ ПАРУШЭННЯЎ

Сітуацыя з правамі чалавека ў Беларусі. Сакавік 2023

ВЫБАРЧАЯ КАМПАНІЯ

Рэферэндум 2022

ВЫДАННІ



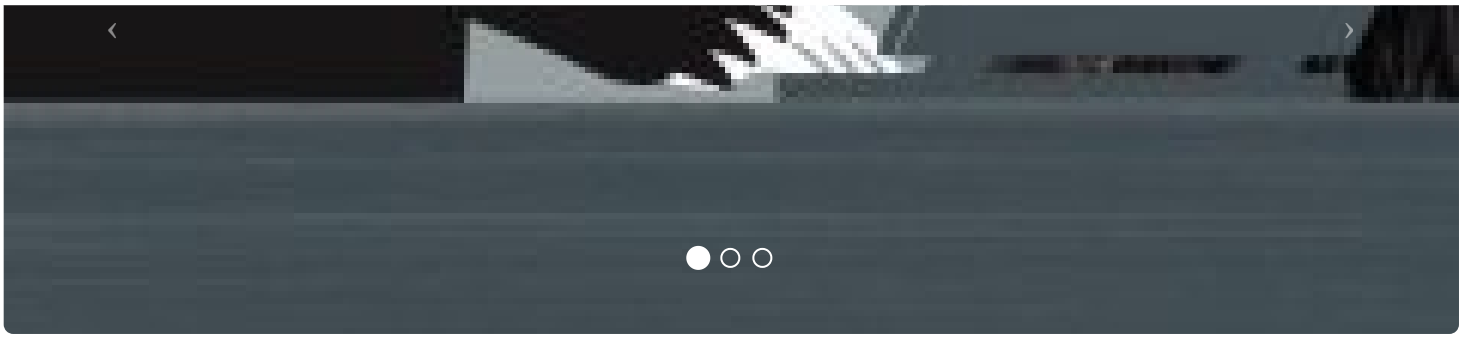



ПАРТНЁРСТВА

РАЦЫЯ

kamunikat
Беларуская Інтэрнэт-Бібліятэка

ВЫТОКІ

ADC memorial
Anti-Discrimination Centre

Московская Хельсинкская группа

AMNESTY INTERNATIONAL

СЯБРОЎСТВА

EENEMO
EUROPEAN NETWORK OF ELECTION MONITORING ORGANIZATIONS

HUMAN RIGHTS HOUSE NETWORK

fidh

МІЖНАРОДНЫ КАМІТЭТ ПА РАССЛЕДАВАННІ КАТАВАННЯЎ У БЕЛАРУСІ

Беларуская асацыяцыя журналістаў
baj.by

VOICE OF BELARUS

E-mail: viasna@spring96.org | Пры выкарыстанні матэрыялаў сайта актыўная спасылка абавязковая | RSS

CC BY