ТРЫБУНА ПРАЦЫ
Новости Бобруйского района

Следуйте за нами



АКТУАЛЬНО НОВЫЕ НАЗНАЧЕНИЯ ОБЩЕСТВО

В двух сельисполкомах — новые председатели

На должность председателя Брожского сельского исполнительного комитета назначен Александр Врублевский.

Александр Александрович родился в 1969 году в д. Орсичи Бобруйского района. В 1990-м окончил Черниговское высшее военное авиационное училище летчиков, получив командную тактическую специальность боевого управления авиацией, в 1996-м — Академию МВД РБ по специальности «правоведение».

Трудовую деятельность начинал техником по ремонту и эксплуатации аэродромов Бобруйского авиационного спортивного клуба ДОСААФ. Служил инспектором по делам несовершеннолетних, оперуполномоченным отделения уголовного розыска ОВД Первомайского райисполкома г. Бобруйска, старшим оперуполномоченным отдела уголовного розыска УВД Бобруйского горисполкома. С 2001 года — заместитель начальника, начальник отдела угро ОВД Первомайского района. С 2005 по 2007 год — зам. начальника отдела угро по организации оперативно-розыскной деятельности, начальник отдела угро УВД горисполкома. С 2010 по 2016 год был заместителем начальника по оперативной работе изолятора временного содержания УВД горисполкома. С апреля 2016-го — пенсионер МВД.

Женат. Супруга Ирина Леонидовна работает в сфере торговли. Сын учится на 1-м курсе БГУИР.

На должность председателя Химовского сельского исполнительного комитета назначена Татьяна Будько.

Татьяна Владимировна родилась в 1967 году в д. Новая Мильча Гомельского района. Закончив в 1989 году Белорусскую сельскохозяйственную академию по специальности «экономика и организация сельского хозяйства», работала старшим экономистом Заречного отделения Агропромбанка в Бобруйске. С 2000 по 2005 год — старший экономист, экономист 1-й категории отдела кредитования этого отделения банка. До 2009 года была экономистом 1-й категории на БУКТП оптовая база «Бакалея Бобруйск», затем до 2017-го — ведущим

экономистом этого предприятия. До вступления в нынешнюю должность Татьяна Будько работала специалистом 1-й категории Химовского сельисполкома.

Замужем. С супругом, который работает в БМУ филиал ОАО «Могилевтехмонтаж», воспитывает троих детей.

Подготовила Инна АПРЕЛЬСКАЯ.

Нравится Не нравится

← Дзве радзімы Таццяны Стральцовай

Больше, чем слова →

Вам также понравится

В Беларусь идет настоящая зима

07.01.2018 Добавьте комментарий

У раёне пачалі збіраць ураджай зерня

14.07.2021 Добавьте комментарий

Насенне зерневых практычна ачышчана

11.12.2017 Добавьте комментарий

Добавить комментарий

Ваш адрес email не будет опубликован. Обязательные поля помечены *

Комментарий *

Имя

Email

Сайт

Сохранить моё имя, email и адрес сайта в этом браузере для последующих моих комментариев.

Отправить комментарий

Этот сайт использует Akismet для борьбы со спамом. Узнайте, как обрабатываются ваши данные комментариев.

ЛЕНТА НОВОСТЕЙ

Вниманию налогоплательщиков: уплату транспортного, земельного и налога на недвижимость можно произвести любыми способами

Депутаты — детям

Областной фестиваль-ярмарку тружеников села «Дажынкі-2023» можно будет посмотреть в прямом эфире 7 октября

Лукашенко знакомится с организацией узла сопротивления укрепрайона в Брестской области

Насколько вырастет оплата за ЖКУ зимой, рассказали в ЖКХ

Лукашенко посещает Брестскую область

“Коммунарка” выпустила первые конфеты из сухого молока

В Беларуси предлагается ввести обязательное чипирование кошек и собак

Реклама

Актуально

Электронная база данных

Трудоустройство молодежи в свободное от учебы время

Любі Беларусь

Блоги журналистов “районки”

УВД

У наших побратимов

Благотворительность

Официальные сайты

Последние комментарии

Тамара к записи Полянки: место, куда хочется возвращаться

Алеся к записи Полянки: место, куда хочется возвращаться

Вывоз мусора к записи II Игры стран СНГ: расписание соревнований в Могилеве и ТВ-трансляций

Вывоз мусора к записи Жніво-2023: выкарыстаць кожную пагодлівую хвіліну

ВЛАДИМИР к записи Внимание, розыск!

Погода в Бобруйске

Бобруйск **+13 °C**

Ясно
8 м/с, сз 749 мм рт. ст. 40 % влажн.

Пт, 6 октября		Сб, 7 октября	
День	**Вечер**	**Ночь**	**Утро**

+12	+6	+8	+10
8 м/с	1 м/с	2 м/с	4 м/с
41 %	65 %	75 %	92 %

Gismeteo Прогноз на 2 недели

Карта района

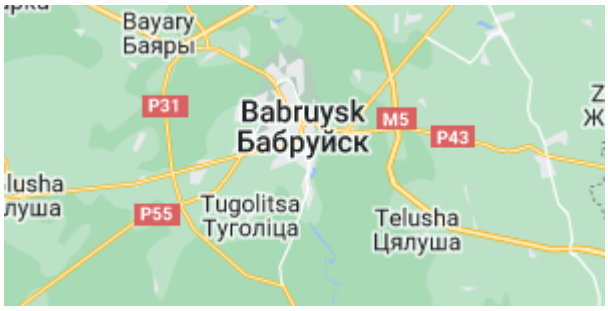

Архив

Выберите месяц

Деревенька

Деревенька моя

Населенные пункты Бобруйского района: история и люди

◆ Богушовка ◆ Бояры ◆ Глебова Рудня ◆ Грабово
◆ Емельянов Мост ◆ Затишье ◆ Изюмово ◆ Калиновка
◆ Красное ◆ Ламбово ◆ Лекерта ◆ Новики ◆ Озеры ◆ Плесы
◆ Побоковичи ◆ Полянки ◆ Продвино ◆ Савичи ◆ Слободка
◆ Терешково ◆ Тивновичи ◆ Углы ◆ Юрьево ◆ Ясены

Метрика Яндекс.

Одноклассники

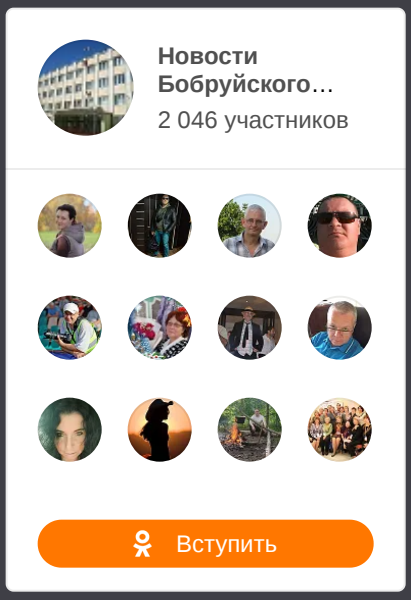

Районная газета «Трыбуна працы» основана 1 января 1982 года. Учредитель — Бобруйский районный исполнительный комитет. Подписной индекс издания 64092.

Главный редактор Ольга Геннадьевна ГРЕК.

Адрес редакции: г. Бобруйск, ул. Советская, 77-а, каб. 7 (здание районного Центра культуры).

Правила написания комментариев на сайте.

E-mail редакции: **pressa@tribunapracy.by.**

ВЕРСИЯ ДЛЯ СЛАБОВИДЯЩИХ

Копирайт © 2023 Трыбуна працы. Все права защищены.
Тема ColorMag от ThemeGrill. Создано на WordPress.