Расследование по смерти Романа Бондаренко, проведенное BYPOL (2)

mislpronzaya
mislpronzaya
https://mislpronzaya.livejournal.com/
2021-01-27 09:26:00

продолжение

начало (https://mislpronzaya.livejournal.com/1788536.html)

Действующие лица

Шакута Дмитрий Викторович

Один из участников указанной группы активистов по уничтожению ленточек опознан как Шакута Дмитрий Викторович, 07.08.1980 г.р., идентификационный номер (далее-и.н.) 3070880A011PB2, заслуженный мастер спорта Республики Беларусь, многократный чемпион мира по тайскому боксу. В настоящее время руководит собственным бойцовским клубом «Шок» и работает инструктором по спецподготовке в в/ч 3214 и 3032 (СОБР) внутренних войск.



Достоверность свидетельских показаний о нахождении Шакуты Д.В. на Площади перемен и его участии в применении насилия в отношении
Р.Бондаренко подтверждается полученной нами геолокацией его мобильных телефонов: +375293504025, +375297578883.

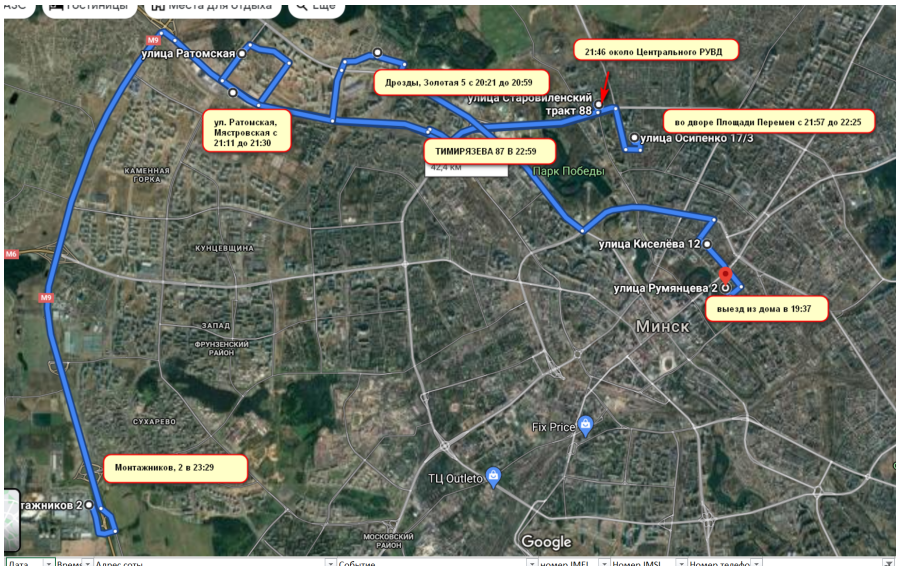

Дата	Время	Адрес соты	Событие	номер IMEI	Номер IMSI	Номер телефо
11.11.2020	21:57:26	Минская обл., Минский р-н, г. Минск, ул. Каховская, 26	Входящий вызов (ok)	86384704205119	257027001536776	375297578883 Шакута Дмитрий
11.11.2020	22:07:28	Минская обл., Минский р-н, г. Минск, ул. Каховская, 26	Входящий вызов (ok)	86384704205119	257027001536776	375297578883 Шакута Дмитрий
11.11.2020	22:14:42	Минск, Осипенко, 17/3	Входящий вызов (ok)	86384704205118	257010018574887	375293504025 Шакута Дмитрий
11.11.2020	22:14:47	Минск, Осипенко, 17/3	Изменение местоположения во время звонка	86384704205118	257010018574887	375293504025 Шакута Дмитрий
11.11.2020	22:14:56	Минск, Осипенко, 17/3	Изменение местоположения во время звонка	86384704205118	257010018574887	375293504025 Шакута Дмитрий
11.11.2020	22:15:19	Минская обл., Минский р-н, г. Минск, ул. Каховская, 26	Исходящий вызов (ok)	86384704205119	257027001536776	375297578883 Шакута Дмитрий
11.11.2020	22:16:52	Минская обл., Минский р-н, г. Минск, ул. Каховская, 26	Входящий вызов (ok)	86384704205119	257027001536776	375297578883 Шакута Дмитрий
11.11.2020	22:22:00	Минск, Осипенко, 17/3	Входящий вызов (ok)	86384704205118	257010018574887	375293504025 Шакута Дмитрий
11.11.2020	22:22:05	Минск, Осипенко, 17/3	Изменение местоположения во время звонка	86384704205118	257010018574887	375293504025 Шакута Дмитрий
11.11.2020	22:25:11	Минск, Осипенко, 17/3	Входящий вызов (ok)	86384704205118	257010018574887	375293504025 Шакута Дмитрий
11.11.2020	22:25:11	Минск, Осипенко, 17/3	Изменение местоположения во время звонка	86384704205118	257010018574887	375293504025 Шакута Дмитрий
11.11.2020	22:25:13	Минск, Осипенко, 17/3	Изменение местоположения во время звонка	86384704205118	257010018574887	375293504025 Шакута Дмитрий
11.11.2020	22:25:20	Минск, Осипенко, 17/3	Изменение местоположения во время звонка	86384704205118	257010018574887	375293504025 Шакута Дмитрий
11.11.2020	22:25:29	Минск, Осипенко, 17/3	Изменение местоположения во время звонка	86384704205118	257010018574887	375293504025 Шакута Дмитрий
11.11.2020	22:25:30	Минск, Осипенко, 17/3	Изменение местоположения во время звонка	86384704205118	257010018574887	375293504025 Шакута Дмитрий

Биллинг абонентских номеров +375293504025, +375297578883, принадлежащих Шакуте Д.В.

2. Басков Дмитрий Юрьевич

Также в качестве участника названной «акции» был опознан – Басков Дмитрий Юрьевич, 25.08.1978 г.р., и.н.3250878A013PB7, бывший профессиональный игрок в хоккей, ныне бизнесмен, с августа 2020 года председатель Федерации хоккея Беларуси.
Басков Д.Ю. оказался самым сообразительным из «активистов» - он отключил свой мобильный телефон в 20.57 перед выездом на Площадь перемен и включил его в 23.17, т.е. уже после всех «мероприятий», что подтверждается биллингом номера мобильного телефона.



Date	MSISDN	IMSI	IMEI	Base			
11.11.2020 20:21	375291552288	257010032254372	356694114393880 0	257-1-108-31506	MINSK	Сурганова 57А	ТЦ "Европа", мачта
11.11.2020 20:23	375291552288	257010032254372	356694114393880 0	257-1-102-31757	MINSK	Гая 25/4	ДЮСШ, мачта
11.11.2020 20:33	375291552288	257010032254372	356694114393880 0	257-1-102-52462	MINSK	Дрозды	опорная мачта
11.11.2020 20:33	375291552288	257010032254372	356694114393880 0	257-1-102-57281	MINSK	Золотая 5	столб МТС
11.11.2020 20:34	375291552288	257010032254372	356694114393880 0	257-1-102-52462	MINSK	Дрозды	опорная мачта
11.11.2020 20:34	375291552288	257010032254372	356694114393880 0	257-1-102-57281	MINSK	Золотая 5	столб МТС
11.11.2020 20:36	375291552288	257010032254372	356694114393880 0	257-1-102-52462	MINSK	Дрозды	опорная мачта
11.11.2020 20:51	375291552288	257010032254372	356694114393880 0	257-1-102-52462	MINSK	Дрозды	опорная мачта
11.11.2020 20:51	375291552288	257010032254372	356694114393880 0	257-1-102-57281	MINSK	Золотая 5	столб МТС
11.11.2020 20:57	375291552288	257010032254372	356694114393880 0	257-1-102-52462	MINSK	Дрозды	опорная мачта
11.11.2020 20:57	375291552288	257010032254372	356694114393880 0	257-1-102-52462	MINSK	Дрозды	опорная мачта
11.11.2020 20:57	375291552288	257010032254372	356694114393880 0	257-1-102-52462	MINSK	Дрозды	опорная мачта
11.11.2020 20:57	375291552288	257010032254372	356694114393880 0	257-1-102-57281	MINSK	Золотая 5	столб МТС
11.11.2020 23:17	375291552288	257010032254372	356694114393880 0	257-1-102-36236	MINSK	Каменногорская	столб лайф
11.11.2020 23:17	375291552288	257010032254372	356694114393880 0	257-1-102-33635	MINSK	Минский р-н	Кольцевая 19, СТО, столб
11.11.2020 23:17	375291552288	257010032254372	356694114393880 0	257-1-102-33635	MINSK	Минский р-н	Кольцевая 19, СТО, столб
11.11.2020 23:27	375291552288	257010032254372	356694114393880 0	257-1-103-37723	MINSK	33й км МКАД	опора освещения
11.11.2020 23:32	375291552288	257010032254372	356694114393880 0	257-1-104-35093	MINSK	Слободская 130	столб лайф

Если проанализировать передвижения всех участников «акции», то становится очевидно, что Басков в этот вечер находился в компании с Шакутой Д.В., Эйсмонт Н.Н. и Эйсмонт А.М.
Кроме того, он опознан среди «активистов», находившихся на Площади перемен.



3. Эйсмонт Наталья Николаевна

Очередная личность, принимавшая участие в «акции» – Эйсмонт Наталья Николаевна, 16.02.1984 г.р., и.н.4160284A004PB3,
бывшая журналистка, с 2014 года являющаяся пресс-секретарём президента Республики Беларусь.



Нахождение Эйсмонт Н.Н. на Площади перемен подтверждается геолокацией номера её мобильного телефона.

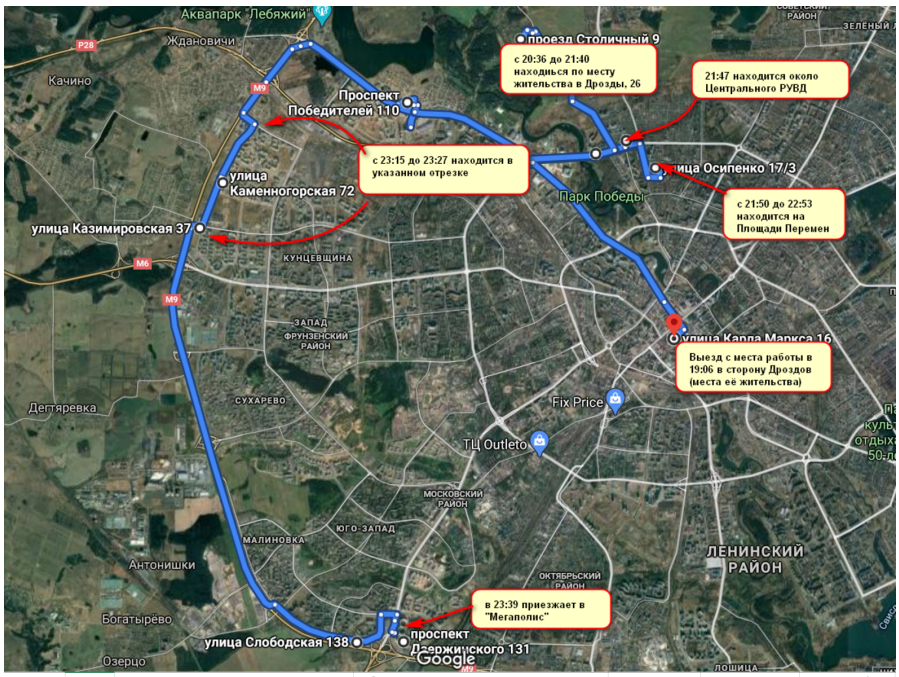

Дата	Время	Адрес соты	Событие	номер IMEI	Номер IMSI	Номер телефона
11.11.2020	21:46:57	Минск, ул. Орловская, парковка, столб 26м	Входящий вызов (ok)	35392610643165	257010012333173	375296344795
11.11.2020	21:47:08	Минск, Нововиленская, 26	Изменение местоположения во время звонка	35392610643165	257010012333173	375296344795
11.11.2020	21:47:25	Минск, Нововиленская, 26	Изменение местоположения во время звонка	35392610643165	257010012333173	375296344795
11.11.2020	21:48:53	Минск, Осипенко, 17/3	Изменение местоположения во время звонка	35392610643165	257010012333173	375296344795
11.11.2020	21:49:16	Минск, Осипенко, 17/3	Изменение местоположения во время звонка	35392610643165	257010012333173	375296344795
11.11.2020	21:50:25	Минск, Осипенко, 17/3	Изменение местоположения во время звонка	35392610643165	257010012333173	375296344795
11.11.2020	22:14:42	Минск, Осипенко, 17/3	Исходящий вызов (ok)	35392610643165	257010012333173	375296344795
11.11.2020	22:20:49	Минск, Осипенко, 17/3	Исходящий вызов (ok)	35392610643165	257010012333173	375296344795
11.11.2020	22:21:13	Минск, Осипенко, 17/3	Изменение местоположения во время звонка	35392610643165	257010012333173	375296344795
11.11.2020	22:22:20	Минск, Осипенко, 17/3	Изменение местоположения во время звонка	35392610643165	257010012333173	375296344795
11.11.2020	22:22:25	Минск, Осипенко, 17/3	Входящий вызов (ok)	35392610643165	257010012333173	375296344795
11.11.2020	22:25:17	Минск, Осипенко, 17/3	Изменение местоположения во время звонка	35392610643165	257010012333173	375296344795
11.11.2020	22:25:28	Минск, Осипенко, 17/3	Изменение местоположения во время звонка	35392610643165	257010012333173	375296344795
11.11.2020	22:25:35	Минск, Осипенко, 17/3	Изменение местоположения во время звонка	35392610643165	257010012333173	375296344795
11.11.2020	22:37:41	Минск, Осипенко, 17/3	Входящий вызов (без ответа)	35392610643165	257010012333173	375296344795
11.11.2020	22:53:35	Минск, Осипенко, 17/3	Изменение местоположения во время звонка	35392610643165	257010012333173	375296344795
11.11.2020	22:53:45	Минск, Осипенко, 17/3	Изменение местоположения во время звонка	35392610643165	257010012333173	375296344795
11.11.2020	22:53:59	Минск, Осипенко, 17/3	Изменение местоположения во время звонка	35392610643165	257010012333173	375296344795

Биллинг абонентского номера +375296344795, принадлежащего Эйсмонт Н.Н.

4. Эйсмонт Анна Михайловна

Следующая участница «акции» – Эйсмонт Анна Михайловна, 16.07.1981 г.р., и.н.4160781K016PB0, ведущая спортивных новостей на

программах Белтелерадиокомпании, сестра мужа Натальи Эйсмонт.



Её нахождение на Площади перемен также подтверждается сведениями о местоположении её мобильного телефона в зоне действия сотового ретранслятора, расположенного вблизи места происшествия.

Дата	Время	Адрес соты	Событие	номер IMEI	Номер IMSI	Номер телефона
11.11.2020	22:43:32	Минск, Щедрина, 83	Изменение местоположения во время звонка	35383910493875	257010013716741	375296225456
11.11.2020	22:45:48	Минск, ул. Орловская, парковка, столб 26м	Входящий вызов (без ответа)	35383910493875	257010013716741	375296225456

5. Волчек Павел Владимирович

Ещё один участник «акции» – Волчек Павел Владимирович,
04.09.1980 г.р., и.н.3040980A031PB6,
бывший хоккеист «Юности»,
в настоящем тренер «Юниор Минск», член хоккейной команды президента Республики Беларусь.



В подтверждение его участия прилагаем биллинг принадлежащего ему номера мобильного телефона.

Дата	Время	Адрес соты	Событие	номер IMEI	Номер IMSI	Номер телефона
11.11.2020	22:25:21	Минск, Осипенко, 17/3	Входящий вызов (ok)	35930606489854	257010016893748	375296499698
11.11.2020	22:26:31	Минск, Осипенко, 17/3	Исходящий вызов (ok)	35930606489854	257010016893748	375296499698

6. Волчек Жанетта Николаевна

Совместно со своим супругом Волчеком П.В. на Площади перемен также находилась Волчек Жанетта Николаевна, 17.01.1978 г.р., и.н.4170178E011PB8, психолог.



Биллинг абонентского номера +375296091701,
принадлежащего Волчек Ж.Н

Дата	Время	Адрес соты	Событие	номер IMEI	Номер IMSI	Номер телефона
11.11.2020	22:22:21	Минск, Осипенко, 17/3	Исходящий вызов (ok)	35533108735640	257010019527893	375296091701
11.11.2020	22:24:10	Минск, Осипенко, 17/3	Входящий вызов (ok)	35533108735640	257010019527893	375296091701
11.11.2020	22:25:26	Минск, Осипенко, 17/3	Изменение местоположения во время звонка	35533108735640	257010019527893	375296091701
11.11.2020	22:26:31	Минск, Осипенко, 17/3	Входящий вызов (ok)	35533108735640	257010019527893	375296091701
11.11.2020	22:26:36	Минск, Осипенко, 17/3	Изменение местоположения во время звонка	35533108735640	257010019527893	375296091701

Сотрудники СОБР:

7. Сарман Сергей Васильевич

Капитан Сарман Сергей Васильевич, 24.11.1983 г.р.,
и.н.3241183B054PB2,
был старшим группы специального отряда быстрого реагирования (в/ч 3032 г.Минск),
которая осуществляла силовую поддержку вышеуказанных гражданских лиц.



Биллинг абонентского номера +375297016032,
принадлежащего Сарману С.В.

Дата	Время	Адрес соты	Событие	номер IMEI	Номер IMSI	Номер телефона
11.11.2020	21:54:45	Минская обл., Минский р-н, г. Минск, ул. Каховская, 26	Изменение местоположения во время звонка	86546904142286	257027013126012	375297016032
11.11.2020	21:54:55	Минская обл., Минский р-н, г. Минск, ул. Каховская, 26	Исходящий вызов (ok)	86546904142286	257027013126012	375297016032
11.11.2020	21:57:26	Минская обл., Минский р-н, г. Минск, ул. Каховская, 26	Исходящий вызов (ok)	86546904142286	257027013126012	375297016032
11.11.2020	21:58:39	Минская обл., Минский р-н, г. Минск, ул. Каховская, 26	Входящий вызов (ok)	86546904142286	257027013126012	375297016032
11.11.2020	22:01:06	Минская обл., Минский р-н, г. Минск, ул. Каховская, 26	Исходящий вызов (ok)	86546904142286	257027013126012	375297016032
11.11.2020	22:04:56	Минская обл., Минский р-н, г. Минск, ул. Каховская, 26	Исходящий вызов (ok)	86546904142286	257027013126012	375297016032
11.11.2020	22:07:28	Минская обл., Минский р-н, г. Минск, ул. Каховская, 26	Исходящий вызов (ok)	86546904142286	257027013126012	375297016032
11.11.2020	22:15:19	Минская обл., Минский р-н, г. Минск, ул. Каховская, 26	Входящий вызов (ok)	86546904142286	257027013126012	375297016032
11.11.2020	22:15:44	Минская обл., Минский р-н, г. Минск, ул. Каховская, 26	Исходящий вызов (ok)	86546904142286	257027013126012	375297016032
11.11.2020	22:16:25	Минская обл., Минский р-н, г. Минск, ул. Каховская, 26	Исходящий вызов (ok)	86546904142286	257027013126012	375297016032
11.11.2020	22:16:36	Минская обл., Минский р-н, г. Минск, ул. Каховская, 26	Изменение местоположения во время звонка	86546904142286	257027013126012	375297016032
11.11.2020	22:16:52	Минская обл., Минский р-н, г. Минск, ул. Каховская, 26	Исходящий вызов (ok)	86546904142286	257027013126012	375297016032
11.11.2020	22:17:28	Минская обл., Минский р-н, г. Минск, ул. Каховская, 26	Входящий вызов (ok)	86546904142286	257027013126012	375297016032
11.11.2020	22:17:28	Минская обл., Минский р-н, г. Минск, ул. Каховская, 26	Изменение местоположения во время звонка	86546904142286	257027013126012	375297016032
11.11.2020	22:17:59	Минская обл., Минский р-н, г. Минск, ул. Каховская, 26	Исходящий вызов (без ответа)	86546904142286	257027013126012	375297016032
11.11.2020	22:27:36	Минская обл., Минский р-н, г. Минск, ул. Каховская, 26	Исходящий вызов (ok)	86546904142286	257027013126012	375297016032
11.11.2020	22:49:44	Минская обл., Минский р-н, г. Минск, ул. Каховская, 26	Исходящий вызов (ok)	86546904142286	257027013126012	375297016032
11.11.2020	22:53:19	Минская обл., Минский р-н, г. Минск, ул. Каховская, 26	Входящий вызов (ok)	86546904142286	257027013126012	375297016032

8. Антюфеев Сергей Михайлович

Старший прапорщик Антюфеев Сергей Михайлович,
06.05.1977 г.р.,
и.н.3060577A042PB4, сотрудник СОБР (в/ч 3032 г.Минск).



Биллинг абонентского номера +375291370235, принадлежащего Антюфееву С.М.

Дата	Время	Адрес соты	Событие	номер IMEI	Номер IMSI	Номер телефона
11.11.2020	22:04:55	Минск, ул. Осипенко, 33, столб 26м	Входящий вызов (ok)	86719503162335	257010016435246	375291370235
11.11.2020	22:04:56	Минск, ул. Осипенко, 33, столб 26м	Обновление GTP-сессии	86719503162335	257010016435246	375291370235
11.11.2020	22:04:58	Минск, ул. Осипенко, 33, столб 26м	Изменение местоположения во время звонка	86719503162335	257010016435246	375291370235
11.11.2020	22:05:23	Минск, ул. Осипенко, 33, столб 26м	Изменение местоположения во время звонка	86719503162335	257010016435246	375291370235
11.11.2020	22:05:28	Минск, ул. Осипенко, 33, столб 26м	Изменение местоположения во время звонка	86719503162335	257010016435246	375291370235
11.11.2020	22:16:25	Минск, Осипенко, 17/3	Входящий вызов (ok)	86719503162335	257010016435246	375291370235
11.11.2020	22:16:28	Минск, ул. Осипенко, 33, столб 26м	Изменение местоположения во время звонка	86719503162335	257010016435246	375291370235
11.11.2020	22:16:35	Минск, ул. Осипенко, 33, столб 26м	Изменение местоположения во время звонка	86719503162335	257010016435246	375291370235
11.11.2020	22:16:37	Минск, Осипенко, 17/3	Изменение местоположения во время звонка	86719503162335	257010016435246	375291370235
11.11.2020	22:17:27	Минск, Осипенко, 17/3	Обновление GTP-сессии	86719503162335	257010016435246	375291370235
11.11.2020	22:17:28	Минск, Осипенко, 17/3	Исходящий вызов (ok)	86719503162335	257010016435246	375291370235
11.11.2020	22:17:31	Минск, Осипенко, 17/3	Изменение местоположения во время звонка	86719503162335	257010016435246	375291370235
11.11.2020	22:17:39	Минск, Осипенко, 17/3	Изменение местоположения во время звонка	86719503162335	257010016435246	375291370235
11.11.2020	22:17:42	Минск, Осипенко, 17/3	Изменение местоположения во время звонка	86719503162335	257010016435246	375291370235

9. Буйкевич Олег Игоревич

Прапорщик Буйкевич Олег Игоревич, 07.05.1991 г.р., и.н.3070591C045PB0



Биллинг абонентского номера +375298025765, принадлежащего Буйкевичу О.И.

Дата	Время	Адрес соты	Событие	номер IMEI	Номер IMSI	Номер телефона
11.11.2020	21:54:55	Минская обл., Минский р-н, г. Минск, ул. Каховская, 26	Входящий вызов (ok)	86668904254121	257027013975834	375298025765
11.11.2020	22:15:44	Минская обл., Минский р-н, г. Минск, ул. Каховская, 26	Входящий вызов (ok)	86668904254121	257027013975834	375298025765
11.11.2020	22:17:59	Минская обл., Минский р-н, г. Минск, ул. Каховская, 26	Входящий вызов (без ответа)	86668904254121	257027013975834	375298025765
11.11.2020	22:26:57	Минская обл., Минский р-н, г. Минск, ул. Каховская, 26	Входящий вызов (без ответа)	86668904254121	257027013975834	375298025765
11.11.2020	22:27:36	Минская обл., Минский р-н, г. Минск, ул. Каховская, 26	Входящий вызов (ok)	86668904254121	257027013975834	375298025765
11.11.2020	22:51:44	Минская обл., Минский р-н, г. Минск, ул. Каховская, 26	Исходящий вызов (ok)	86668904254121	257027013975834	375298025765

10. Савенко Роман Витальевич

Прапорщик Савенко Роман Витальевич, 13.06.1994 г.р., и.н.3130694C021PB7.

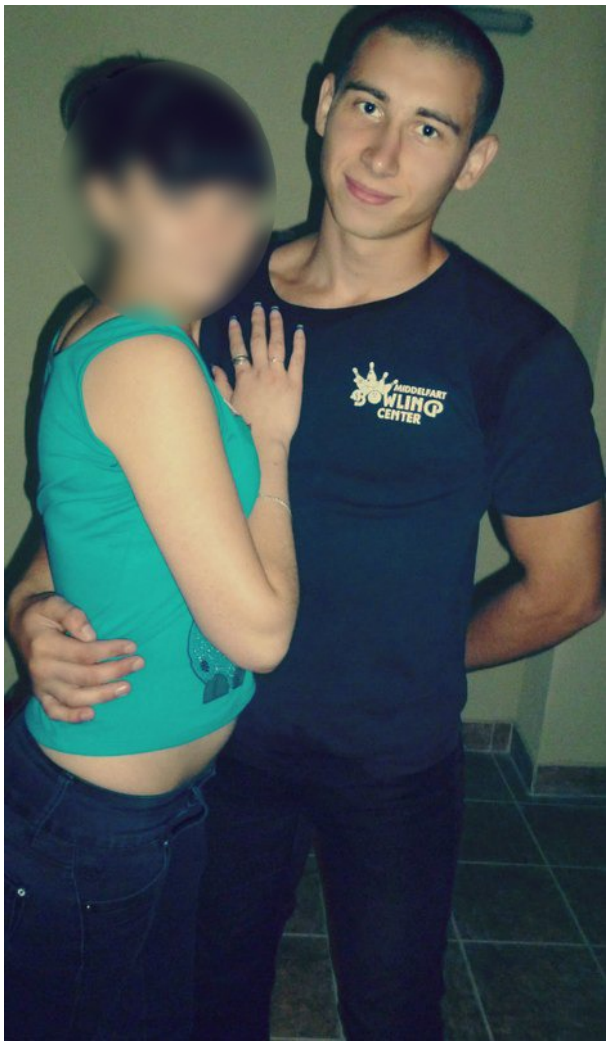

Биллинг абонентского номера +375298066033,
принадлежащего Савенко Р.В.

Дата	Время	Адрес соты	Событие	номер IMEI	Номер IMSI	Номер телефона
11.11.2020	22:53:19	Минская обл., Минский р-н, г. Минск, ул. Каховская, 26	Исходящий вызов (ok)	35306709744496	257027011687882	375298066033
11.11.2020	21:59:04	Минская обл., Минский р-н, г. Минск, ул. Каховская, 26	Обновление местоположения (нормальное)	0000	257027011687882	375298066033
11.11.2020	21:58:39	Минская обл., Минский р-н, г. Минск, ул. Каховская, 26	Исходящий вызов (ok)	35306709744496	257027011687882	375298066033
11.11.2020	22:01:06	Минская обл., Минский р-н, г. Минск, ул. Каховская, 26	Входящий вызов (ok)	35306709744496	257027011687882	375298066033

11. Тимановский Евгений Владимирович

Пятый участник группы СОБР – старший прапорщик
Тимановский Евгений Владимирович, 23.06.1990 г.р.,
и.н.3230690E012PB4, по кличке "Тяж",
которая дана ему в связи с большими габаритами и участием
в спортивных соревнований по боксу и ММА.



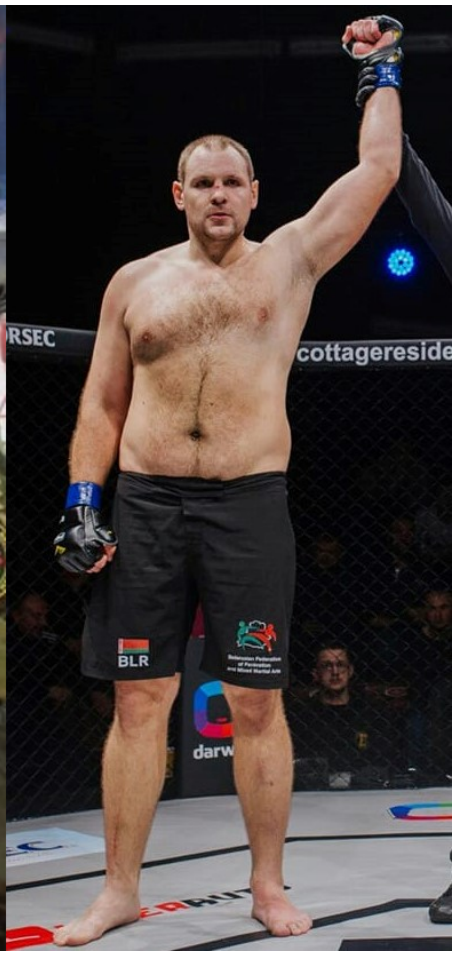

Биллинг абонентского номера +375292132148, принадлежащего Тимановскому Е.В.

Дата	Время	Адрес соты	Событие	номер IMEI	Номер IMSI	Номер телефона
11.11.2020	22:26:55	Минская обл., Минский р-н, г. Минск, ул. Каховская, 26	Исходящий вызов (без ответа)	35638910578996	257027011151650	375292132148
11.11.2020	22:51:44	Минская обл., Минский р-н, г. Минск, ул. Каховская, 26	Входящий вызов (ok)	35638910578996	257027011151650	375292132148

Сотрудники ОМОН:

12. Кулешов Руслан Александрович

Участник второй группы силовой поддержки – капитан милиции Кулешов Руслан Александрович, 26.01.1977 г.р., и.н.3260177М100РВ1, командир 7 роты 19 взвода ОМОН ГУВД Мингорисполкома (номерная нашивка на экипировке «▼ 771»).

Его нахождение 11.11.2020 на Площади перемен также подтверждается сведениями о местоположении абонентского

номера мобильного телефона.

Дата	Время	Адрес соты	Событие	номер IMEI	Номер IMSI	Номер телефона
11.11.2020	22:05:46	Минск, Осипенко, 17/3	Входящий вызов (ok)	86960004712473	257010012399729	375296294569
11.11.2020	22:05:47	Минск, Осипенко, 17/3	Изменение местополож	86960004712473	257010012399729	375296294569
11.11.2020	22:13:15	Минск, Осипенко, 17/3	Входящий вызов (ok)	86960004712473	257010012399729	375296294569
11.11.2020	22:20:49	Минск, Осипенко, 17/3	Входящий вызов (ok)	86960004712473	257010012399729	375296294569
11.11.2020	22:20:50	Минск, Осипенко, 17/3	Изменение местополож	86960004712473	257010012399729	375296294569
11.11.2020	22:20:54	Минск, Осипенко, 17/3	Изменение местополож	86960004712473	257010012399729	375296294569
11.11.2020	22:21:51	Минск, Осипенко, 17/3	Изменение местополож	86960004712473	257010012399729	375296294569
11.11.2020	22:22:25	Минск, Осипенко, 17/3	Исходящий вызов (ok)	86960004712473	257010012399729	375296294569
11.11.2020	22:22:42	Минск, Осипенко, 17/3	Изменение местополож	86960004712473	257010012399729	375296294569
11.11.2020	22:22:50	Минск, Осипенко, 17/3	Изменение местополож	86960004712473	257010012399729	375296294569
11.11.2020	22:44:16	Минск, Осипенко, 17/3	Исходящий вызов (ok)	86960004712473	257010012399729	375296294569
11.11.2020	22:46:00	Минск, Осипенко, 17/3	Изменение местополож	86960004712473	257010012399729	375296294569
11.11.2020	22:52:51	Минск, Осипенко, 17/3	Изменение местополож	86960004712473	257010012399729	375296294569
11.11.2020	22:53:16	Минск, Осипенко, 17/3	Исходящий вызов (ok)	86960004712473	257010012399729	375296294569
11.11.2020	22:53:38	Минск, Осипенко, 17/3	Изменение местополож	86960004712473	257010012399729	375296294569
11.11.2020	22:54:15	Минск, Осипенко, 17/3	Изменение местополож	86960004712473	257010012399729	375296294569

13. Кривошеин Роман Александрович

Прапорщик милиции Кривошеин Роман Александрович, 11.03.1994 г.р.,
командир отделения 7 роты 19 взвода ОМОН ГУВД Мингорисполкома (номерная нашивка на экипировке «▼ 771»).

Биллинг абонентского номера +375293541319, принадлежащего Кривошеину Р.А.

Сотрудники Центрального РУВД г.Минска:

14. Начальник отделения розыскной работы отдела уголовного розыска Центрального РУВД г.Минска подполковник милиции Бобков Алексей Валерьевич, 06.06.1985 г.р., и.н.3060685A032PB7 – должностное лицо, отвечавшее за все действия совершаемые в РУВД в указанный вечер.
Согласно «Решению на охрану общественного порядка на территории Центрального района г. Минска на 11 ноября 2020 года», Бобков А.В. являлся ответственным дежурным по УВД.

Стоит отметить, что **Бобков А.В. посещал БСМП ночью 12.11.2020**.
Это подтверждается биллингом абонентских номеров +375296683813 и +375336004986, принадлежащих указанному лицу.

О согласованности действий указанных лиц наглядно свидетельствует схема их телефонных соединений между собой:

Заключение

**Таким образом, на сегодняшний день достоверно установлен круг лиц,
действия (бездействие) которых в указанной уголовно-правовой ситуации требуют дачи юридической оценки посредством возбуждения и производства предварительного расследования по уголовному делу:**

1. Группа активистов по уничтожению ленточек, затеявших конфликт на Площади перемен, в развитии которого были совершены действия по противоправному лишению жизни Р.Бондаренко, умышленно скрывающие известную им информацию об обстоятельствах данного преступления и лицах, в отношении которых может быть выдвинуто подозрение в его исполнительстве (усматриваются признаки злостного хулиганства и недонесения о преступлении, т.е. ч.2 ст.339 и ч.1 ст.406 УК) – это:
Басков Дмитрий Юрьевич, 25.08.1978 г.р.;
Шакута Дмитрий Викторович, 05.08.1980 г.р.;
Эйсмонт Наталья Николаевна, 16.02.1984 г.р.;
Эйсмонт Анна Михайловна, 16.07.1981 г.р.;
Волчек Павел Владимирович, 04.09.1980 г.р.;
Волчек Жанетта Николаевна, 17.01.1978 г.р.
2. Сотрудники СОБР (в их микроавтобусе Романа увезли с Площади перемен и в нём, по свидетельству перехваченного телефонного разговора Шакуты с Басковым, продолжалось его избиение), в отношении которых имеются достаточные данные для выдвижения против них подозрения в умышленном причинении Р. Бондаренко телесных повреждений по мотиву идеологической вражды, повлекших смерть последнего (усматриваются признаки квалифицированного убийства, т.е. п.14. ч.2 ст.139 УК) – это:
Сарман Сергей Васильевич, 24.11.1983 г.р.;
Антюфеев Сергей Михайлович, 06.05.1977 г.р.;
Буйкевич Олег Игоревич, 07.05.1991 г.р.;
Савенко Роман Витальевич, 13.06.1994 г.р.;
Тимановский Евгений Владимирович, 23.06.1990 г.р.
(предположительно именно он незадолго до погрузки Романа в микроавтобус, приподнял его, удерживая за ноги, и резко опустил на землю с соударением головой о плоскость).
3. Сотрудники ОМОН, на микроавтобусе которых Р.Бондаренко был доставлен в Центральный РУВД, куда они внесли его в бессознательном состоянии, заведомо введя сотрудников ОДС в заблуждение о том, что мужчина якобы

находится в состоянии сильного алкогольного опьянения (усматриваются признаки соучастия в квалифицированном убийстве, совершенном в группе с сотрудниками СОБР, т.е. п.14. ч.2 ст.139 УК) – это:
Кулешов Руслан Александрович, 26.01.1977 г.р.;
Кривошеин Роман Александрович, 11.03.1994 г.р.;
иные члены оперативной группы из числа сотрудников 7 роты 19 взвода ОМОН ГУВД Мингорисполкома.
4. Сотрудники Центрального РУВД г.Минска (ответственный дежурный и сотрудники оперативно-дежурной службы), которые в нарушение установленного порядка, т.е. без оформления соответствующей документации, приняли Р. Бондаренко под свою ответственность от сотрудников ОМОН и своевременно не провели его освидетельствование на предмет необходимости оказания медицинской помощи (усматриваются признаки бездействия должностного лица, т.е. ч.3 ст.425 УК) – это:
Бобков А.В. – ответственный дежурный по Центральному РУВД, заместитель начальника ОУР;
оперативный дежурный.

Связь с нами:
E-mail - ByPol@protonmail.com
Telegram - https://t.me/osb_by_pol/ (https://t.me/osb_by_pol/)
Наши каналы:
Telegram - https://t.me/by_pol/ (https://t.me/by_pol/)
Instagram - https://instagram.com/osb.bypol/ (https://instagram.com/osb.bypol/)
YouTube - https://www.youtube.com/channel/UCs-6x-6RKU_1ks1DNKi2oqA (https://www.youtube.com/channel/UCs-6x-6RKU_1ks1DNKi2oqA)

Category: **История**

TAGS: bypol, Беларусь 2020, Роман Бондаренко

2

Охренеть, что творят эти овценации!

Смотрите, чтобы не блевануть!

О, вирусолог на ставке от фармы- просрался про

Вы уже встречали неоднократно этого господинчика в стримах у -та

APPLICATIONS

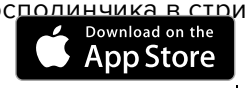





FOLLOW US:

0 comments

COMPANY

About

News

Help

PRODUCTS

Button "Share"

COMMUNITY

Frank

CHOOSE LANGUAGE

ENGLISH

Privacy Policy

User Agreement

Help

v.655