В Беларуси кибер-партизаны назвали имена руководителей СИЗО на Окрестина

Общество 26-окт, 02:309 5 926 0





Белорусские кибер-партизаны опубликовали личные данные 12 руководителей минского следственного изолятора на Окрестина, где удерживают и пытают политических заключенных. Об этом сообщается в телеграм-канале (https://t.me/cpartisans).

Среди остальных кибер-партизаны обнародовали данные начальника следственного изолятора, заместителя начальника изолятора по оперативной работе и других.

В списке указаны фамилия, имена, по отчеству и должности руководителей следственного изолятора.

Выполняем данное месяц назад обещание **“Искать информацию о полицаях, членах оккупационной администрации и их преступлениях”.**

Мы достали личные данные сотрудников современного Освенцима-Окрестина.

Публикуем данные 12 руководителей:

- КЕНЮХ ИГОРЬ ГРИГОРЬЕВИЧ, Начальник ИВС МОБ ГУВД Минского горисполкома

- ДРИЛЬ ГЛЕБ ВЛАДИМИРОВИЧ, Заместитель начальника по оперативной работе ИВС МОБ ГУВД Минского горисполкома

- ЛАПЫРЬ ВЛАДИМИР ИОСИФОВИЧ, Заместитель начальника по ИРиКО ИВС МОБ ГУВД Минского горисполкома

Кроме того, партизаны пообещали в скорости предоставить более подробные данные по всем сотрудникам.

Также сообщается, что в данный момент кибер-партизаны обрабатывают личные данные командного состава белорусского ОМОНа.

> Алексей Таляренок больше в Беларуси не жилец. Это он сегодня врывался в квартиру минчан и избивал там демонстрантов, которых хозяева квартиры пытались спасти от побоев.
>
> Пара часов всего понадобилась, чтобы его опознать - вот так закладывают омоновцы друг друга за деньги. pic.twitter.com/nW6H97wk6R (https://t.co/nW6H97wk6R)
>
> — Крис ????💔???? (@kryscina_by) October 25, 2020 (https://twitter.com/kryscina_by/status/1320468153189699585?ref_src=twsrc%5Etfw)

Настоящее Время
@CurrentTimeTv · **Начать читать**

“Я заберу его с болью или без”

Сотрудники белорусской милиции ворвались в квартиру, где пытались спрятаться участники протестного марша 25 октября. Когда против демонстрантов применили светошумовые гранаты, многие кинулись бежать. Местные жители прятали людей

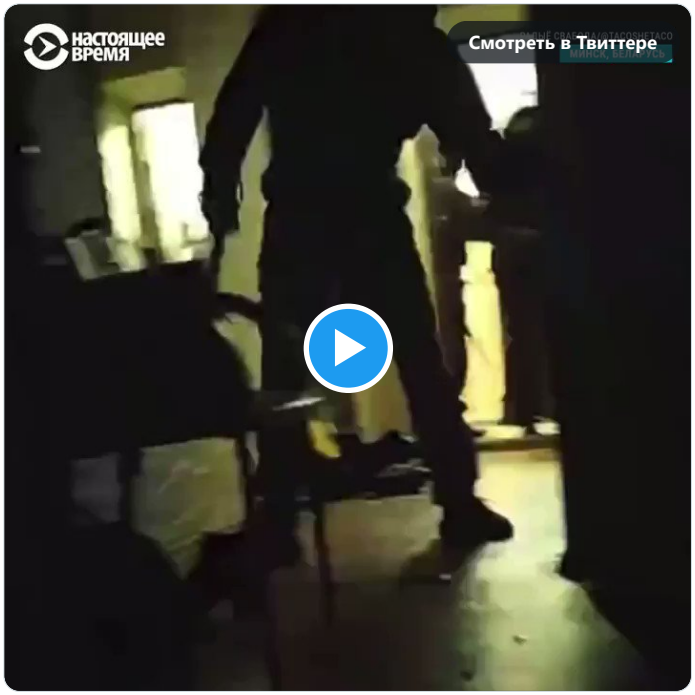

8:28 PM · 25 окт. 2020 г.

1,4 тыс. **Ответить** **Копир. ссыл.**

Читать 110 ответов

Telegram канал @censorunet

ПОДЕЛИТЬСЯ СТАТЬЕЙ:

ПОХОЖИЕ НОВОСТИ

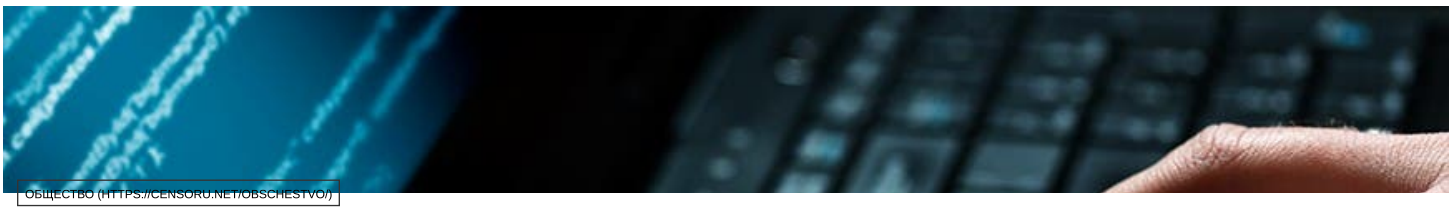

ОБЩЕСТВО (HTTPS://CENSORU.NET/OBSCHESTVO/)

Белорусские кибер-партизаны пригрозили Лукашенко новыми (https://censoru.net/2020/10/17/belorusskie-kiber-partizany-prigrozili-lukashenko-novymi-atakami.html)

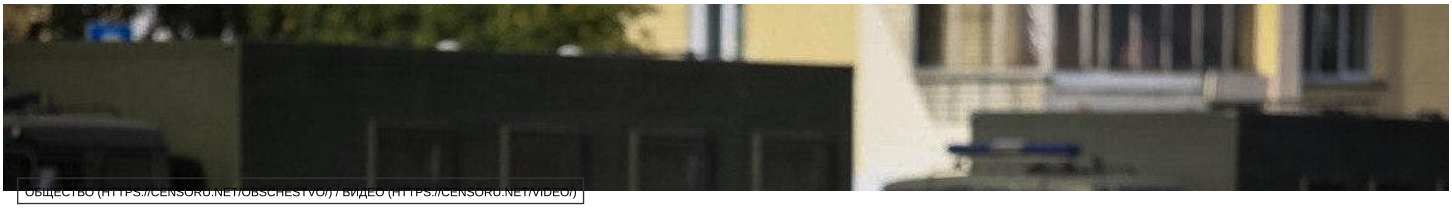

ОБЩЕСТВО (HTTPS://CENSORU.NET/OBSCHESTVO/) / ВИДЕО (HTTPS://CENSORU.NET/VIDEO/)

В Минске прошел новый марш. Протестующие пришли под СИЗО (https://censoru.net/2020/10/04/v-minske-proshel-novyj-marsh-protestujuschie-prishli-pod-sizo-trebovat-osvobozhdenija-politzakljuchennyh.html)



МНЕНИЯ (HTTPS://CENSORU.NET/MNENIJA/) / ОБЩЕСТВО (HTTPS://CENSORU.NET/OBSCHESTVO/)

Хакеры написали Лукашенко. Если будут задержания 13 августа (https://censoru.net/2020/09/13/hakery-napisali-lukashenko-esli-budut-zaderzhanija-13-avgusta-vozmozhny-obrushenija-nalogovoj-bankovskoj-i-jenergosistem-belarusi.html)

Информация
Комментировать статьи на сайте возможно только в течении **1** дней со дня публикации.

ЛУЧШЕЕ



(https://censoru.net/2023/04/20/i-mne-pochemu-to-kazhetsja-chto-jeto-vse-iz-za-putina.html)
«И мне почему-то кажется, что это всё из-за Путина…» (https://censoru.net/2023/04/20/i-mne-pochemu-to-kazhetsja-chto-jeto-vse-iz-za-putina.html)
20-04-2023 7 216



(https://censoru.net/2023/04/22/takuju-armiju-nuzhno-nemedlenno-raspustit-poskolku-ona-opasna-dlja-sobstvennoj-strany.html)
«Такую армию нужно немедленно распустить, поскольку она опасна для собственной страны…» (https://censoru.net/2023/04/22/takuju-armiju-nuzhno-nemedlenno-raspustit-poskolku-ona-opasna-dlja-sobstvennoj-strany.html)
22-04-2023 6 800



(https://censoru.net/2023/04/21/prizyvavshij-topit-ukrainskih-detej-rossijskij-propagandist-ispugalsja-za-svoju-shkuru-foto.html)
Призывавший топить украинских детей российский пропагандист испугался за свою шкуру (фото) (https://censoru.net/2023/04/21/prizyvavshij-topit-ukrainskih-detej-rossijskij-propagandist-ispugalsja-za-svoju-shkuru-foto.html)
21-04-2023 6 395



(https://censoru.net/2023/04/21/ne-kazhetsja-li-vam-grazhdane-sudi-chto-vy-stanovites-ego-podelnikami.html)
Не кажется ли вам, граждане судьи, что вы становитесь его подельниками? (https://censoru.net/2023/04/21/ne-kazhetsja-li-vam-grazhdane-sudi-chto-vy-stanovites-ego-podelnikami.html)
21-04-2023 6 299



(https://censoru.net/2023/04/23/zagadochnyj-polet-chast-1.html)
Загадочный полет (Часть 1) (https://censoru.net/2023/04/23/zagadochnyj-polet-chast-1.html)
23-04-2023 6 169

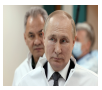

(https://censoru.net/2023/04/19/bylo-resheno-sdelat-inekciju.html)
«Было решено сделать инъекцию…» (https://censoru.net/2023/04/19/bylo-resheno-sdelat-inekciju.html)
19-04-2023 6 127



(https://censoru.net/2023/04/22/a-segodnja-germanija-vysylaet-na-her.html)
«А сегодня Германия высылает на хер…» (https://censoru.net/2023/04/22/a-segodnja-germanija-vysylaet-na-her.html)
22-04-2023 5 571



(https://censoru.net/2023/04/20/kakoe-oruzhie-mozhet-unichtozhit-krymskij-most-otvet-jekperta-video.html)
Какое оружие может уничтожить Крымский мост: ответ эксперта (Видео) (https://censoru.net/2023/04/20/kakoe-oruzhie-mozhet-unichtozhit-krymskij-most-otvet-jekperta-video.html)
20-04-2023 5 388

СОЦ. СЕТИ



CENSORU.NET
@censorunet 814 участников

Присоединиться к каналу

КАЛЕНДАРЬ

« (HTTPS://CENSORU.NET/2020/09/) ОКТЯБРЬ 2020 » (HTTPS://CENSORU.NET/2020/11/)					
ПН	ВТ	СР	ЧТ	ПТ	СБ
			1 (https://censoru.net/2020/10/01/)	2 (https://censoru.net/2020/10/02/)	3 (https://censoru.net/2
5 (https://censoru.net/2020/10/05/)	6 (https://censoru.net/2020/10/06/)	7 (https://censoru.net/2020/10/07/)	8 (https://censoru.net/2020/10/08/)	9 (https://censoru.net/2020/10/09/)	10 (https://censoru.net/2
12 (https://censoru.net/2020/10/12/)	13 (https://censoru.net/2020/10/13/)	14 (https://censoru.net/2020/10/14/)	15 (https://censoru.net/2020/10/15/)	16 (https://censoru.net/2020/10/16/)	17 (https://censoru.net/2
19 (https://censoru.net/2020/10/19/)	20 (https://censoru.net/2020/10/20/)	21 (https://censoru.net/2020/10/21/)	22 (https://censoru.net/2020/10/22/)	23 (https://censoru.net/2020/10/23/)	24 (https://censoru.net/2
26 (https://censoru.net/2020/10/26/)	27 (https://censoru.net/2020/10/27/)	28 (https://censoru.net/2020/10/28/)	29 (https://censoru.net/2020/10/29/)	30 (https://censoru.net/2020/10/30/)	31 (https://censoru.net/2

О САЙТЕ

Публикуем различные мнения, статьи и видеоматериалы.

При использовании материалов обязательно размещение гиперссылки на главную, или соответствующую страницу сайта.

НАВИГАЦИЯ ПО САЙТУ

- ГЛАВНАЯ (/)
- НОВОСТИ (/INDEX.PHP?DO=LASTNEWS)
- МНЕНИЯ (/MNENIJA/)
- КОНТАКТЫ (/INDEX.PHP?DO=FEEDBACK#)

CENSORU.NET © 2014-2022. Все права защищены.