СТАТЬЯ

Встреча Молодежного парламента с Карасем Денисом Николаевичем

28.09.2023 СОБЫТИЯ



Молодежный парламент встретился с депутатом Палаты представителей Национального собрания Республики Беларусь, Денисом Николаевичем Карасем, в рамках проекта «Кейс успеха»



В ходе встречи мы обсудили:

- молодежную политику и работу парламента;
- актуальные темы и проблемы молодежи;
- систему образования.





В неформальной обстановке ребята совместно с Денисом Николаевичем обсудили актуальные темы и проблемы молодежи и жителей города.
Также поделились своими идеями и предложениями по решению насущных вопросов.



Смотрите также



СОБЫТИЯ

Торжественное закрытие республиканской акции «Новополоцк - Молодежная столица 2023».



ИНФОРМАЦИЯ

С наступающим 2024 годом!

Молодежный Парламент Новополоцка поздравляет Вас с наступающим Новым годом!



СОБЫТИЯ

Презентация книги «Шталаг №354: история и память»

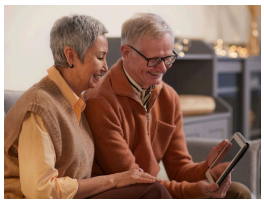

ИНФОРМАЦИЯ

С Международным дн пожилых людей!

© Молодежный Парламент Новополоцка 2024