(HTTPS://...RANA.GOV.BY/)

Волковысский отдел Департамента охраны Министерства внутренних дел



(http://ohrana.gov.by/content/uploads/sites/3/2016/11/DSC05386.jpg)

Адрес отдела: 231900, г. Волковыск, ул. Советская, 42.

Режим работы: в рабочие дни с 09.00 до 18.00, обед с 13.00 до 14.00, оперативно-дежурная служба – **круглосуточно**, **телефон ОДС:** 8 (01512) 6-32-82, **тел./факс:** 8(01512) 6-32-80, 8(01512) 6-32-95

Схема проезда:

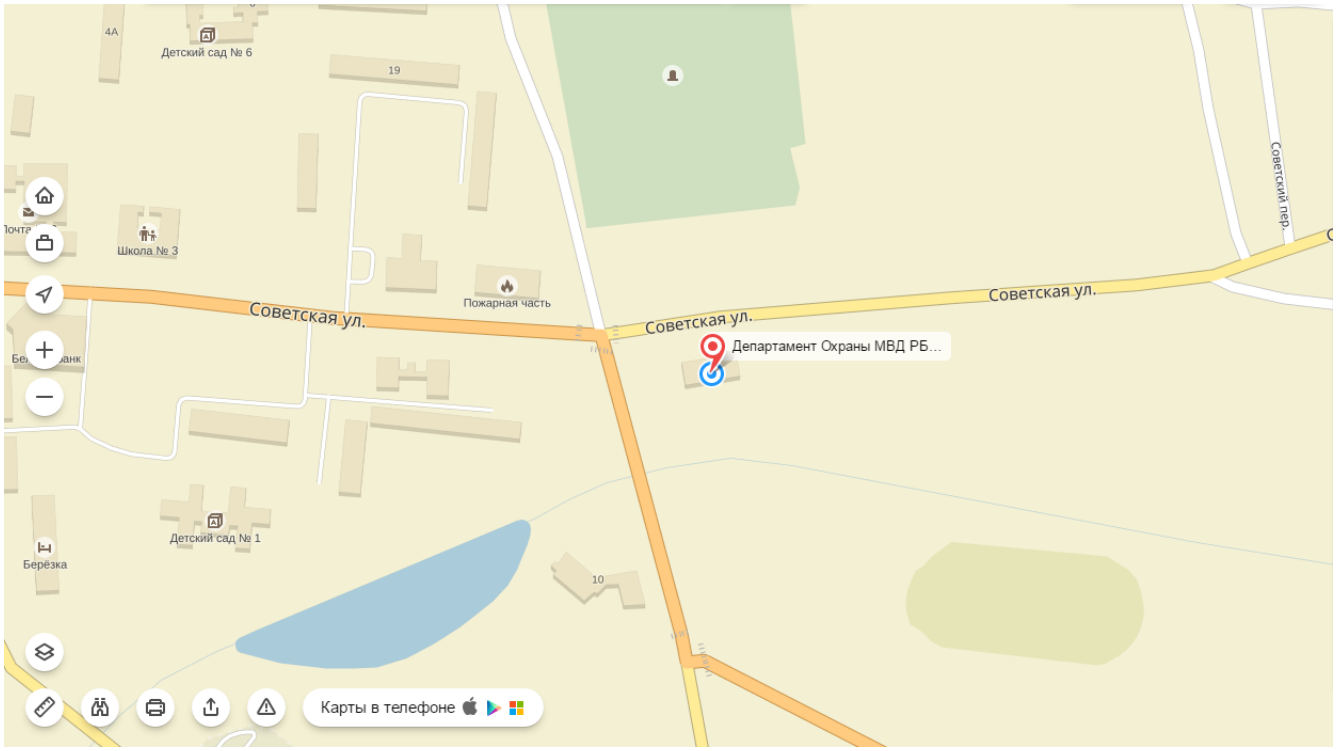

(http://ohrana.gov.by/content/uploads/sites/3/2016/11/Новый-рисунок-1.bmp)

Адрес электронной почты отдела: grodno.volk@ohrana.gov.by (mailto:grodno.volk@ohrana.gov.by)

Страничка на сайте Волковысского районного исполнительного комитета: volkovysk.grodno-region.by (http://volkovysk.grodno-region.by/ru/ohrana-ru/)

Отделение в г.п.Зельва

Адрес отделения: 231930, г.п. Зельва, ул. 17 Сентября, 44

Телефон/факс: 8 (01564) 71495, 8(01564)71550

Схема проезда:

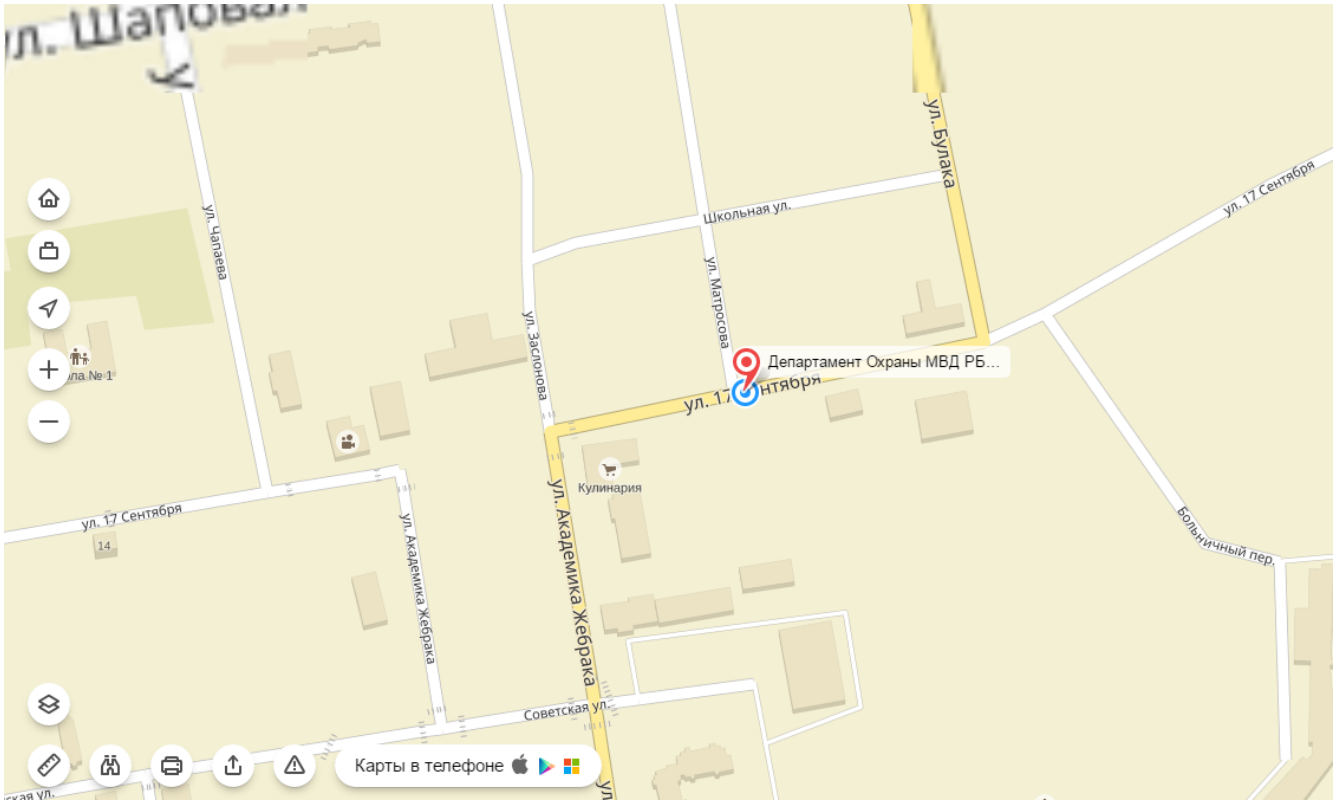

(http://ohrana.gov.by/content/uploads/sites/3/2016/11/Новый-рисунок-2.bmp)

Страничка на сайте Зельвенского районного исполнительного комитета: zelva.grodno-region.by (http://zelva.grodno-region.by/ru/departament/)

ГРАФИК

Приема граждан, в том числе индивидуальных предпринимателей, их представителей, представителей юридических лиц руководством Волковысского отдела

Департамента охраны Министерства внутренних дел

№ кабинета	Должность, звание, фамилия, имя, отчество руководителя	Время приема
202	Начальник отдела подполковник милиции **БУЙНИЦКИЙ Владимир Александрович**	3-я среда месяца с 8.00 до 13.00 предварительная запись по телефону тел. 8(01512) 6-32-81
207	Заместитель начальника отдела майор милиции **НЕСТЕР Дмитрий Александрович**	2-й понедельник месяца с 14.00 до 18.00 предварительная запись по телефону тел. 8(01512) 6-32-85
207	Заместитель начальника отдела по идеологической работе и кадровому обеспечению лейтенант милиции **ЯНУШКЕВИЧ Александр Вацлавович**	3-й понедельник месяца с 08.00 до 13.00 предварительная запись по телефону тел. 8(01512) 6-32-85
102	Начальник отделения по охране объектов г.п. Зельва майор милиции **ПОКАЧАЙЛО Дмитрий Валерьевич**	3-й понедельник месяца с 08.00 до 13.00 предварительная запись по телефону тел. 8(01564) 7-15-50
	Ответственный дежурный по отделу	выходные и праздничные дни с 08.00 до 10.00 тел. 8(01512) 6-32-82

Примечание: при временном отсутствии в день личного приема руководителя, прием проводит лицо, исполняющее его обязанности; если на день личного приема приходится государственный праздник или праздничный день, объявленный Президентом Республики Беларусь нерабочим днем, день личного приема переносится на следующий за ним рабочий день.

Предварительная запись на личный прием к руководству отдела осуществляется по телефону:

8(01512) 6-32-80 — в рабочие дни

8(01512) 6-32-82 — в выходные и праздничные дни

Письменные обращения направляются по адресу:

231900, Гродненская область, г. Волковыск, ул. Советская, 42, Волковысский отдел Департамента охраны Министерства внутренних дел

РУКОВОДСТВО ОТДЕЛА

Начальник отдела

подполковник милиции

БУЙНИЦКИЙ Владимир Александрович


(https://ohrana.gov.by/content/uploads/sites/3/2016/11/Буйницкий-В.А.-на-сайт.jpg)

Заместитель начальника отдела

майор милиции

НЕСТЕР Дмитрий Александрович


(https://ohrana.gov.by/content/uploads/sites/3/2016/11/Нестер-Д.А.-на-сайт.jpg)

Заместитель начальника отдела по идеологической работе и кадровому обеспечению

лейтенант милиции

ЯНУШКЕВИЧ Александр Вацлавович



Начальник отделения по охране объектов г.п. Зельва

майор милици**и**

ПОКАЧАЙЛО Дмитрий Валерьевич


(https://ohrana.gov.by/content/uploads/sites/3/2016/11/Покачайло-Д.В.-на-сайт.jpg)

Историческая справка Волковысского ОДО (http://grodno.ohrana.gov.by/%d0%b3%d0%bb%d0%b0%d0%b2%d0%bd%d0%b0%d1%8f/%d0%be%d0%b1-%d1%83%d0%bf%d1%80%d0%b0%d0%b2%d0%bb%d0%b5%d0%bd%d0%b8%d0%b8/%d0%b8%d1%81%d1%82%d0%be%d1%80%d0%b8%d1%8f-%d0%be%d1%85%d1%80%d0%b0%d0%bd%d1%8b-%d0%bd%d0%b0-%d0%b3%d1%80%d0%be%d0%b4%d0%bd%d0%b5%d0%bd%d1%89%d0%b8%d0%bd%d0%b5/%d0%b2%d0%be%d0%bb%d0%ba%d0%be%d0%b2%d1%8b%d0%be%d0%b4%d0%be/)

(https://grodno.ohrana.gov.by/category/foto/) (https://grodno.ohrana.gov.by/category/video/) (https://grodno.ohrana.gov.by/category/audio/)

НОВОСТИ (HTTPS://GRODNO.OHRANA.GOV.BY/CATEGORY/NEWS/)

СПОРТ (HTTPS://GRODNO.OHRANA.GOV.BY/CATEGORY/SPORT/)

АКЦИИ (HTTPS://GRODNO.OHRANA.GOV.BY/CATEGORY/ACTIVITIES/)

ГОД КАЧЕСТВА

(https://grodno.ohrana.gov.by/category/god2024/)

ЧАТ-БОТ В TELEGRAM «ОХРАНА ГРОДНО ПОМОЩНИК»

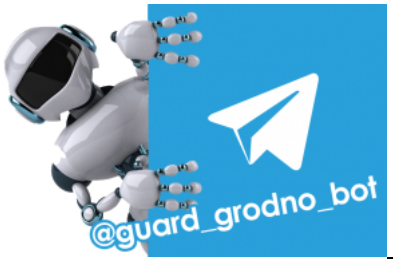

(https://t.me/guard_grodno_bot)

ОЦЕНКА КАЧЕСТВА ОКАЗАНИЯ УСЛУГ

(http://качество-услуг.бел/organization/40394/org-page/)

ЗАЯВКА НА ОХРАННУЮ УСЛУГУ

УСЛУГИ

- ОХРАНА СУБЪЕКТОВ ХОЗЯЙСТВОВАНИЯ (HTTPS://GRODNO.OHRANA.GOV.BY/%D0%B3%D0%BB%D0%B0%D0%B2%D0%BD%D0%B0%D1%8F/%D0%BE%D0%B1-%D1%83%D0%BF%D1%80%D0%B0%D0%B2%D0%BB%D0%B5%D0%BD%D0%B8%D0%B8/OUR-SERVICES/PROTECTION-OF-BUSINESS-ENTITIES/)
- ОХРАНА ЖИЛЫХ ДОМОВ (ПОМЕЩЕНИЙ) ФИЗИЧЕСКИХ ЛИЦ (HTTPS://GRODNO.OHRANA.GOV.BY/%D0%B3%D0%BB%D0%B0%D0%B2%D0%BD%D0%B0%D1%8F/%D0%BE%D0%B1-%D1%83%D0%BF%D1%80%D0%B0%D0%B2%D0%BB%D0%B5%D0%BD%D0%B8%D0%B8/OUR-SERVICES/PROTECTION-OF-PERSONAL-PROPERTY/)
- ОХРАНА ГАРАЖЕЙ (HTTPS://GRODNO.OHRANA.GOV.BY/%D0%B3%D0%BB%D0%B0%D0%B2%D0%BD%D0%B0%D1%8F/%D0%BE%D0%B1-%D1%83%D0%BF%D1%80%D0%B0%D0%B2%D0%BB%D0%B5%D0%BD%D0%B8%D0%B8/OUR-SERVICES/%D0%BE%D1%85%D1%80%D0%B0%D0%BD%D0%B0-

%D0%B3%D0%B0%D1%80%D0%B0%D0%B6%D0%B5%D0%B9/)

- ПРОЕКТИРОВАНИЕ, МОНТАЖ, ОБСЛУЖИВАНИЕ (HTTPS://GRODNO.OHRANA.GOV.BY/%D0%B3%D0%BB%D0%B0%D0%B2%D0%BD%D0%B0%D1%8F/%D0%BE%D0%B1-%D1%83%D0%BF%D1%80%D0%B0%D0%B2%D0%BB%D0%B5%D0%BD%D0%B8%D0%B8/OUR-SERVICES/%D0%BF%D1%80%D0%BE%D0%B5%D0%BA%D1%82%D0%B8%D1%80%D0%BE%D0%B2%D0%B0%D0%BD%D0%B8%D0%B5-%D0%BC%D0%BE%D0%BD%D1%82%D0%B0%D0%B6-%D1%82%D0%B5%D1%85%D0%BD%D0%B8%D1%87%D0%B5%D1%81%D0%BA%D0%BE%D0%B5-%D0%BE/)
- СОПРОВОЖДЕНИЕ ГРУЗОВ (HTTPS://GRODNO.OHRANA.GOV.BY/%D0%B3%D0%BB%D0%B0%D0%B2%D0%BD%D0%B0%D1%8F/%D0%BE%D0%B1-%D1%83%D0%BF%D1%80%D0%B0%D0%B2%D0%BB%D0%B5%D0%BD%D0%B8%D0%B8/OUR-SERVICES/PROTECTION-OF-CARGO/)
- ОХРАНА ФИЗИЧЕСКИХ ЛИЦ (HTTPS://GRODNO.OHRANA.GOV.BY/%D0%B3%D0%BB%D0%B0%D0%B2%D0%BD%D0%B0%D1%8F/%D0%BE%D0%B1-%D1%83%D0%BF%D1%80%D0%B0%D0%B2%D0%BB%D0%B5%D0%BD%D0%B8%D0%B8/OUR-SERVICES/PROTECTION-OF-INDIVIDUALS/)
- ФИЗИЧЕСКИЙ КОНТРОЛЬ (HTTPS://GRODNO.OHRANA.GOV.BY/%D0%B3%D0%BB%D0%B0%D0%B2%D0%BD%D0%B0%D1%8F/%D0%BE%D0%B1-%D1%83%D0%BF%D1%80%D0%B0%D0%B2%D0%BB%D0%B5%D0%BD%D0%B8%D0%B8/%D1%84%D0%B8%D0%B7%D0%B8%D1%87%D0%B5%D1%81%D0%BA%D0%B8%D0%B9-%D0%BA%D0%BE%D0%BD%D1%82%D1%80%D0%BE%D0%BB%D1%8C/)
- ЛИЦЕНЗИРОВАНИЕ (HTTPS://GRODNO.OHRANA.GOV.BY/%D0%B3%D0%BB%D0%B0%D0%B2%D0%BD%D0%B0%D1%8F/%D0%BE%D0%B1-%D1%83%D0%BF%D1%80%D0%B0%D0%B2%D0%BB%D0%B5%D0%BD%D0%B8%D0%B8/LIC-OHR/)
- ТЕХНИЧЕСКИЙ КОНТРОЛЬ (HTTPS://GRODNO.OHRANA.GOV.BY/%D0%B3%D0%BB%D0%B0%D0%B2%D0%BD%D0%B0%D1%8F/%D0%BE%D0%B1-%D1%83%D0%BF%D1%80%D0%B0%D0%B2%D0%BB%D0%B5%D0%BD%D0%B8%D0%B8/%D1%82%D0%B5%D1%85%D0%BD%D0%B8%D1%87%D0%B5%D1%81%D0%BA%D0%B8%D0%B9-%D0%BA%D0%BE%D0%BD%D1%82%D1%80%D0%BE%D0%BB%D1%8C/)
- РЕМОНТ СРЕДСТВ И СИСТЕМ ОХРАНЫ (HTTPS://GRODNO.OHRANA.GOV.BY/%D0%B3%D0%BB%D0%B0%D0%B2%D0%BD%D0%B0%D1%8F/%D0%BE%D0%B1-%D1%83%D0%BF%D1%80%D0%B0%D0%B2%D0%BB%D0%B5%D0%BD%D0%B8%D0%B8/OUR-SERVICES/%D1%80%D0%B5%D0%BC%D0%BE%D0%BD%D1%82-%D1%81%D1%80%D0%B5%D0%B4%D1%81%D1%82%D0%B2-%D0%B8-%D1%81%D0%B8%D1%81%D1%82%D0%B5%D0%BC-%D0%BE%D1%85%D1%80%D0%B0%D0%BD%D1%8B/)
- СЕРТИФИКАЦИЯ (HTTP://OHRANA.GOV.BY/WP/OUR-SERVICES/CERTIFICATION/)
- ОХРАННОЕ ОБОРУДОВАНИЕ (HTTPS://GRODNO.OHRANA.GOV.BY/%D0%B3%D0%BB%D0%B0%D0%B2%D0%BD%D0%B0%D1%8F/%D0%BE%D0%B1-%D1%83%D0%BF%D1%80%D0%B0%D0%B2%D0%BB%D0%B5%D0%BD%D0%B8%D0%B8/OUR-SERVICES/%D1%82%D1%81%D0%BE/)

АДМИНИСТРАТИВНЫЕ ПРОЦЕДУРЫ

ВАКАНСИИ

- КАНДИДАТАМ. ВАКАНТНЫЕ ДОЛЖНОСТИ (HTTPS://GRODNO.OHRANA.GOV.BY/%D0%B3%D0%BB%D0%B0%D0%B2%D0%BD%D0%B0%D1%8F/%D0%BE%D0%B1-%D1%83%D0%BF%D1%80%D0%B0%D0%B2%D0%BB%D0%B5%D0%BD%D0%B8%D0%B8/%D0%B2%D0%B0%D0%BA%D0%B0%D0%BD%D1%81%D0%B8%D0%B8/)
- ВСТУПИТЕЛЬНАЯ КАМПАНИЯ (HTTPS://GRODNO.OHRANA.GOV.BY/%D0%B3%D0%BB%D0%B0%D0%B2%D0%BD%D0%B0%D1%8F/%D0%BE%D0%B1-%D1%83%D0%BF%D1%80%D0%B0%D0%B2%D0%BB%D0%B5%D0%BD%D0%B8%D0%B8/%D0%B2%D1%81%D1%82%D1%83%D0%BF%D0%B8%D1%82%D0%B5%D0%BB%D1%8C%D0%BD%D0%BA%D0%B0%D0%BC%D0%BF%D0%B0%D0%BD%D0%B8%D1%8F/)
- ОБУЧЕНИЕ ЭЛЕКТРОМОНТЕРОВ ОПС (HTTPS://GRODNO.OHRANA.GOV.BY/%D0%B3%D0%BB%D0%B0%D0%B2%D0%BD%D0%B0%D1%8F/%D0%BE%D0%B1%D1%83%D1%87%D0%B5%D0%BD%D0%B8%D0%B5-%D1%8D%D0%BB%D0%B5%D0%BA%D1%82%D1%80%D0%BE%D0%BC%D0%BE%D0%BD%D1%82%D0%B5%D1%80%D0%BE%D0%B2-%D0%BE%D0%BF%D1%81/)

ОБ УПРАВЛЕНИИ

- РУКОВОДСТВО УПРАВЛЕНИЯ (HTTPS://GRODNO.OHRANA.GOV.BY/%D0%B3%D0%BB%D0%B0%D0%B2%D0%BD%D0%B0%D1%8F/%D0%BE%D0%B1-%D1%83%D0%BF%D1%80%D0%B0%D0%B2%D0%BB%D0%B5%D0%BD%D0%B8%D0%B8/HEAD/)
- СТРУКТУРНЫЕ ПОДРАЗДЕЛЕНИЯ (HTTPS://GRODNO.OHRANA.GOV.BY/%D0%B3%D0%BB%D0%B0%D0%B2%D0%BD%D0%B0%D1%8F/%D0%BE%D0%B1-%D1%83%D0%BF%D1%80%D0%B0%D0%B2%D0%BB%D0%B5%D0%BD%D0%B8%D0%B8/%D0%BF%D0%BE%D0%B4%D1%80%D0%B0%D0%B7%D0%B4%D0%B5%D0%BB%D0%B5%D0%BD%D0%B8%D1%8F/)
- ОБРАЩЕНИЯ ГРАЖДАН (HTTPS://GRODNO.OHRANA.GOV.BY/%D0%B3%D0%BB%D0%B0%D0%B2%D0%BD%D0%B0%D1%8F/%D0%BE%D0%B1-%D1%83%D0%BF%D1%80%D0%B0%D0%B2%D0%BB%D0%B5%D0%BD%D0%B8%D0%B8/INQUIRIES/)
- ЛИЧНЫЙ ПРИЕМ ГРАЖДАН (HTTPS://GRODNO.OHRANA.GOV.BY/%D0%B3%D0%BB%D0%B0%D0%B2%D0%BD%D0%B0%D1%8F/%D0%BE%D0%B1-%D1%83%D0%BF%D1%80%D0%B0%D0%B2%D0%BB%D0%B5%D0%BD%D0%B8%D0%B8/QUESTIONS/)
- ОХРАНА ТРУДА (HTTPS://GRODNO.OHRANA.GOV.BY/%D0%B3%D0%BB%D0%B0%D0%B2%D0%BD%D0%B0%D1%8F/%D0%BE%D0%B1-%D1%83%D0%BF%D1%80%D0%B0%D0%B2%D0%BB%D0%B5%D0%BD%D0%B8%D0%B8/%D0%BF%D0%BE%D0%BB%D0%B8%D1%82%D0%B8%D0%BA%D0%B0-%D0%B2-%D0%BE%D0%B1%D0%BB%D0%B0%D1%81%D1%82%D0%B8-%D0%BE%D1%85%D1%80%D0%B0%D0%BD%D1%8B-%D1%82%D1%80%D1%83%D0%B4%D0%B0/)
- ИСТОРИЯ ОХРАНЫ ГРОДНЕНСКОЙ ОБЛАСТИ (HTTPS://GRODNO.OHRANA.GOV.BY/%D0%B3%D0%BB%D0%B0%D0%B2%D0%BD%D0%B0%D1%8F/%D0%BE%D0%B1-%D1%83%D0%BF%D1%80%D0%B0%D0%B2%D0%BB%D0%B5%D0%BD%D0%B8%D0%B8/%D0%B8%D1%81%D1%82%D0%BE%D1%80%D0%B8%D1%8F-%D0%BE%D1%85%D1%80%D0%B0%D0%BD%D1%8B-%D0%BD%D0%B0-%D0%B3%D1%80%D0%BE%D0%B4%D0%BD%D0%B5%D0%BD%D1%89%D0%B8%D0%BD%D0%B5/)

- ИСТОРИКО-КУЛЬТУРНЫЙ ЦЕНТР (HTTPS://GRODNO.OHRANA.GOV.BY/%D0%B3%D0%BB%D0%B0%D0%B2%D0%BD%D0%B0%D1%8F/%D0%BE%D0%B1-%D1%83%D0%BF%D1%80%D0%B0%D0%B2%D0%BB%D0%B5%D0%BD%D0%B8%D0%B8/%D0%BC%D1%83%D0%B7%D0%B5%D0%B9-%D0%B3%D1%80%D0%BE%D0%B4%D0%BD%D0%B5%D0%BD%D1%81%D0%BA%D0%BE%D0%B9-%D0%BE%D1%85%D1%80%D0%B0%D0%BD%D1%8B/)
- ОФИЦЕРСКОЕ СОБРАНИЕ (HTTPS://GRODNO.OHRANA.GOV.BY/%D0%B3%D0%BB%D0%B0%D0%B2%D0%BD%D0%B0%D1%8F/%D0%BE%D0%B1-%D1%83%D0%BF%D1%80%D0%B0%D0%B2%D0%BB%D0%B5%D0%BD%D0%B8%D0%B8/%D0%BE%D1%84%D0%B8%D1%86%D0%B5%D1%80%D1%81%D0%BA%D0%BE%D0%B5-%D1%81%D0%BE%D0%B1%D1%80%D0%B0%D0%BD%D0%B8%D0%B5/)
- ПОМНИМ! ГОРДИМСЯ! (HTTPS://GRODNO.OHRANA.GOV.BY/%D0%B3%D0%BB%D0%B0%D0%B2%D0%BD%D0%B0%D1%8F/%D0%BE%D0%B1-%D1%83%D0%BF%D1%80%D0%B0%D0%B2%D0%BB%D0%B5%D0%BD%D0%B8%D0%B8/%D0%B8%D1%81%D1%82%D0%BE%D1%80%D0%B8%D1%8F-%D0%BE%D1%85%D1%80%D0%B0%D0%BD%D1%8B-%D0%BD%D0%B0-%D0%B3%D1%80%D0%BE%D0%B4%D0%BD%D0%B5%D0%BD%D1%89%D0%B8%D0%BD%D0%B5/%D0%BF%D0%BE%D0%BC%D0%BD%D0%B8%D0%BC-%D0%B3%D0%BE%D1%80%D0%B4%D0%B8%D0%BC%D1%81%D1%8F/)

ПО ДОЛГУ СЛУЖБЫ И ЗОВУ СЕРДЦА

СОЦИАЛЬНО-ПРАВОВОЕ ОБЕСПЕЧЕНИЕ СОТРУДНИКОВ

КОНТАКТЫ

ЗАКОНОДАТЕЛЬСТВО

ВОПРОС-ОТВЕТ

НОВОСТИ

АКТУАЛЬНО

АКЦИИ И КОНКУРСЫ

СПОРТ

АНКЕТЫ И ОПРОСЫ

ГАЛЕРЕЯ МУЛЬТИМЕДИА

- ФОТОГАЛЕРЕЯ (HTTPS://GRODNO.OHRANA.GOV.BY/CATEGORY/FOTO/)
- ВИДЕО (HTTPS://GRODNO.OHRANA.GOV.BY/CATEGORY/VIDEO/)
- АУДИО (HTTPS://GRODNO.OHRANA.GOV.BY/CATEGORY/AUDIO/)



ЭЛЕКТРОННОЕ ОБРАЩЕНИЕ



ОНЛАЙН-ЖУРНАЛ ПО БЕЗОПАСНОСТИ

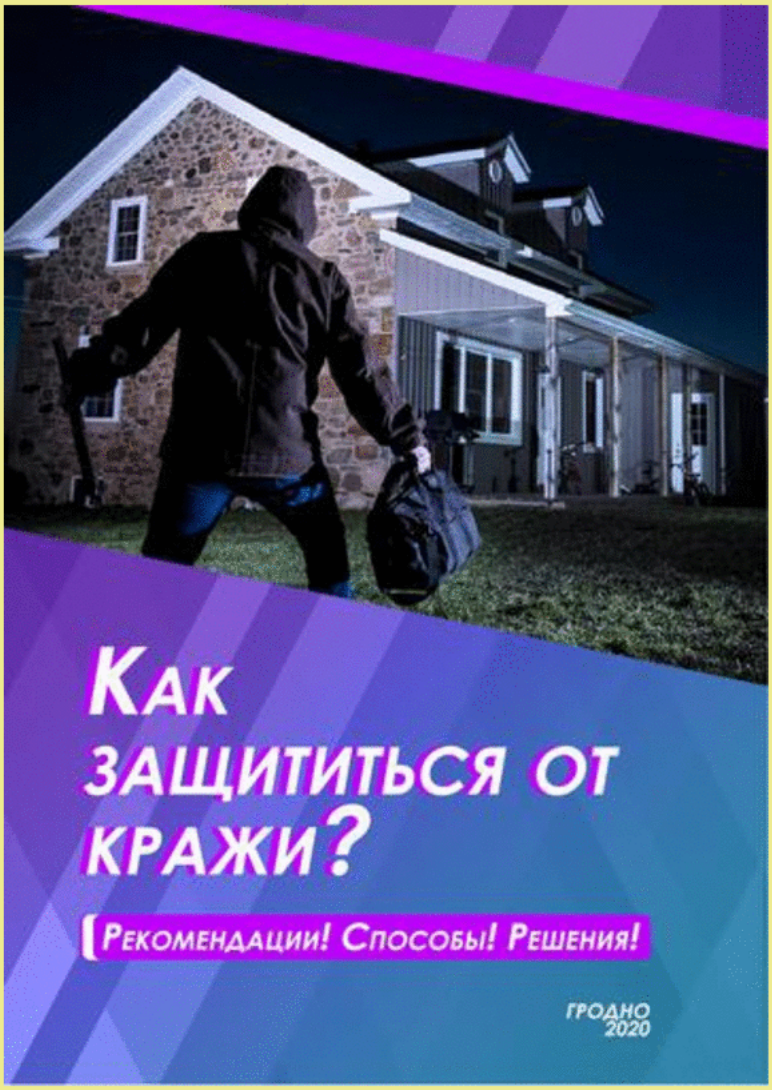

(https://www.flipsnack.com/grodnoguard/--1clg333xu3.html)

КНИГА



(https://drive.google.com/file/d/1vb4-gmHLjM_NQ9Eu7SRWk7vysj4vZoFz/view?usp=sharing)

QR-CODE САЙТА

ОБЩЕГОСУДАРСТВЕННАЯ АВТОМАТИЗИРОВАННАЯ ИНФОРМАЦИОННАЯ СИСТЕМА

ЕДИНЫЙ ПОРТАЛ ЭЛЕКТРОННЫХ УСЛУГ

(HTTP://PORTAL.GOV.BY/DEFAULT.ASPX?PAGENAME=ABOUT)

АДМИНИСТРАТИВНЫЕ ПРОЦЕДУРЫ

для индивидуальных предпринимателей и юридических лиц

(HTTP://BELGIE.BY/AP_U)



(HTTP://MVD.GOV.BY/)

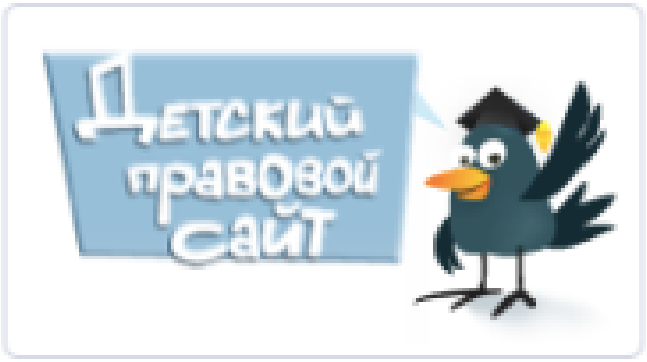

(HTTP://MIR.PRAVO.BY/)