ЗАРА над СОЖАМ

Мы в соцсетях

Курсы валют

Курсы валют

MYFIN

Афоризм дня

Испытай один раз полёт, и твои глаза навечно будут устремлены в небо. Однажды там побывав, на всю жизнь обречен тосковать о нем.
(Леонардо да Винчи)



ОБЩЕСТВО

Тепло и по-дружески

06.03.2024 Зара над Сожам бильярд, БРСМ, Корма, ФОК

В преддверии 8 Марта в Корме прошёл турнир игры в бильярд, организованный сектором спорта и туризма Кормянского райисполкома, а также РК ОО «Белая Русь» и «БРСМ»

В состязании приняли участие прекрасные жительницы Кормянщины.

Цитаты великих

Праздники

CALEND.RU
КАЛЕНДАРЬ ПРАЗДНИКОВ

Ближайшие Праздники Беларуси

6 октября 2024 (вс):

- День архивиста Беларуси
- День учителя в Беларуси

13 октября 2024 (вс):

- День работников культуры Беларуси

Рубрики

ДОЖИНКИ 2024

ПРОЕКТЫ

КОРМА ЗЕЛЁНЫЙ ГОРОД

ЛЬНЯНАЯ КАРУСЕЛЬ

50 ВОПРОСОВ РУКОВОДИТЕЛЮ

ЖУРНАЛИСТ ВИДИТ ПРОБЛЕМУ

ПРОИСШЕСТВИЕ

МЫ ПОМНИМ

КОЛОНКА ГЛАВНОГО РЕДАКТОРА

МНЕНИЕ ЖУРНАЛИСТА

ХОЧУ СТАТЬ ЖУРНАЛИСТОМ

НОВОСТИ КОРМЯНЩИНЫ

2024 ГОД КАЧЕСТВА

ИНФОГРАФИКА

ОБЩЕСТВО

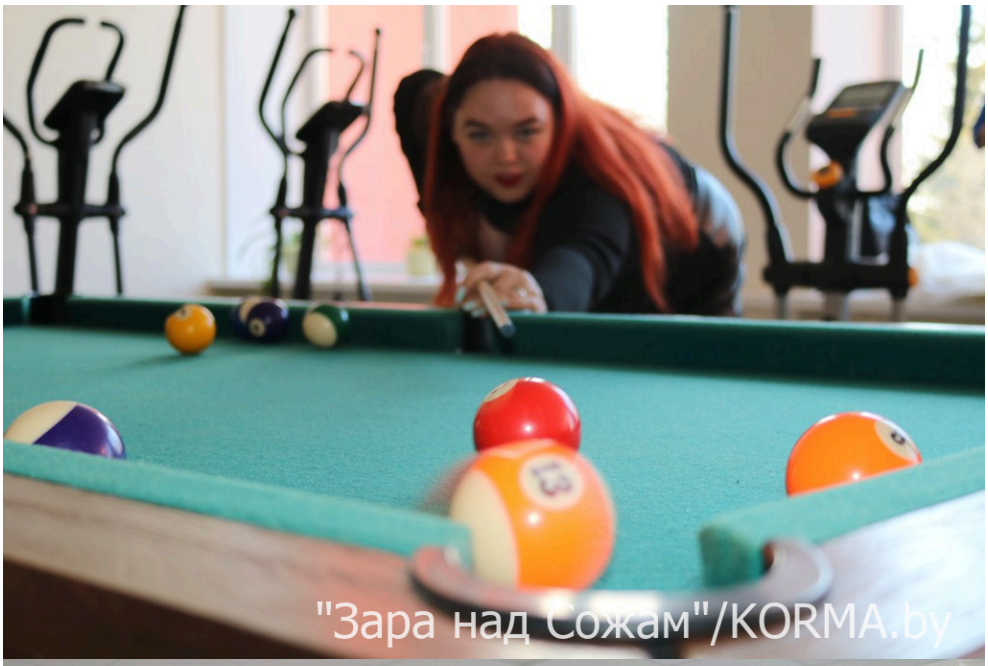



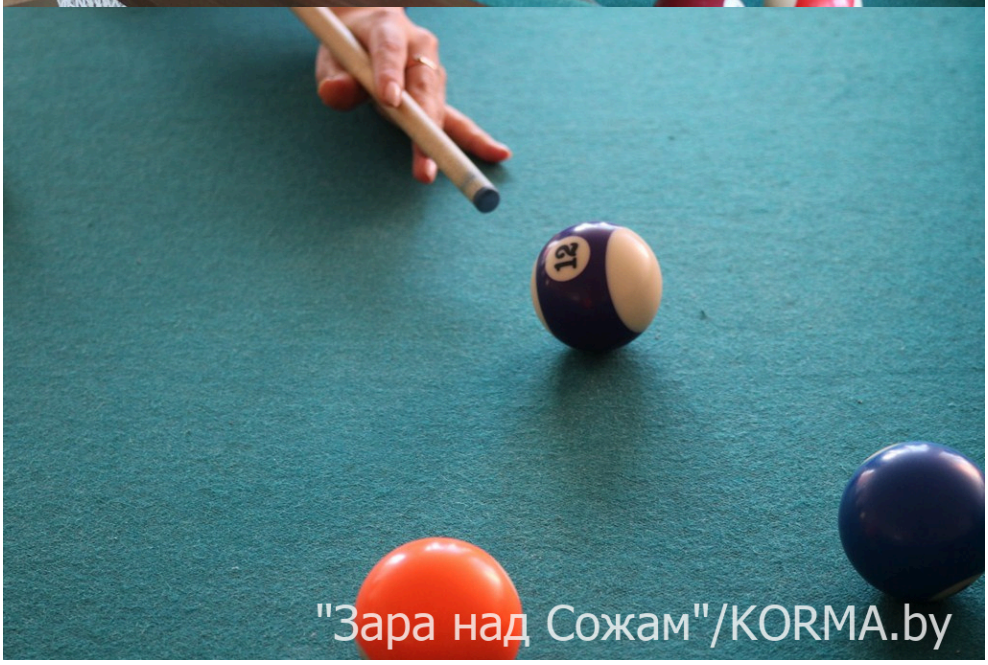

Анастасия Шмурадко, первый секретарь РК ОО «БРСМ», отмечает: «Подобные мероприятия позволяют не только психологически разгрузиться и активно провести время, но ещё и объединяют нас, девушек. Рада, что сегодня, в преддверии Дня женщин, мы все снова встретились и обменялись положительными эмоциями».

В дружеской обстановке время пролетело незаметно, а победительницей стала обаятельная Любовь Шорникова, сотрудница КЖПУП «Корма».

Мария ШАВЕШЯН, фото автора

← Всебелорусская акция «Мы — граждане Беларуси!» стартует 11 марта

Зарплата, условия труда. Над чем будут работать Минздрав и профсоюз в Год качества →

Зара над Сожам

Редакция газеты "Зара над Сожам"

Вам также может понравиться

Награды – лучшим мелиораторам Кормянщины

31.05.2024

Комментарии отключены

Пожар в Кучине

01.03.2023

Комментарии отключены

Глава Кормянского района посетил ЧПТУП «ОРИОН-СТАР»

14.02.2024

Комментарии отключены



Официальная группа газеты "Зара над Сожам"

5 470 participants

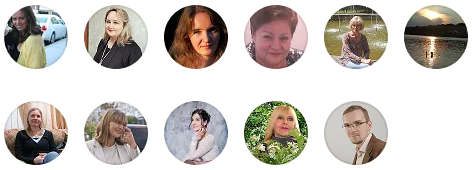

Join



Официальная группа газеты "Зара на...

Газета "Зара над Сожам" из г.п. Корма открыта для диалога и сотрудничества

3,631 followers



Follow on VK

Погода

Корма +11 °C

Пасмурно, дождь
1 м/с, св 742 мм рт. ст. 96 % влажн.

Вечер	Ночь	Утро	День
+11	+11	+11	+11
1 м/с	1 м/с	1 м/с	2 м/с

Gismeteo Прогноз на 2 недели

газеты «Зара над Сожам»

247173, ул. Рабочая, 9, г.п.Корма, Гомельской области

По вопросам сотрудничества и размещения рекламы обращайтесь по электронной почте или звоните нам:

e-mail: zara@zaranadsozam.by

Главный редактор Лещенок Елена Леонидовна
Рабочий телефон/факс 8 (02337) 2-37-14

8 (02337) 4-08-23

Копирайт © 2024 Зара над Сожам. Все права защищены.
Тема ColorMag от ThemeGrill. Создано на WordPress.