Вечерний Брест

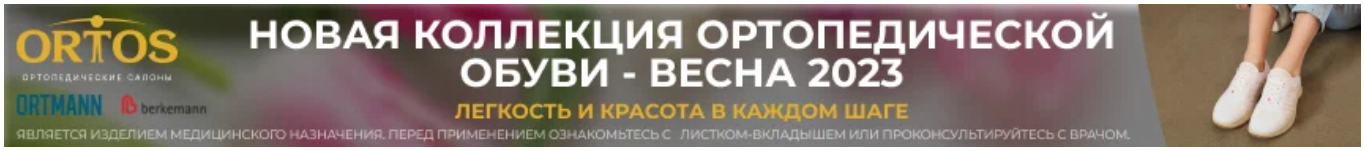

Брестская милиция отмечает профессиональный праздник





просм. / Поделись в Facebook в Контакте в Telegram



Дмитрий Шиферштейн — 04/03/2016

0

Сегодня, 4 марта, сотрудники правоохранительных органов отмечают свой профессиональный праздник — День белорусской милиции. 2016 год у нее получился предъюбилейным, 99-м. Основные мероприятия в УВД Брестского облисполкома прошли в четверг.

Традиционно свой профессиональный праздник брестские милиционеры начинают у памятного знака сотрудникам, погибшим при исполнении служебного долга. Возложение венков, минута молчания, автоматный залп — торжественно и коротко. В этот раз церемонию предваряла встреча начальника УВД Федора Балейко с матерями и женами погибших милиционеров. Помимо душевной беседы, руководство УВД поздравило прекрасных дам и с наступающим 8 Марта, у каждой из них в руках возник прекрасный букет цветов. После этого Федор Балейко уделил несколько минут прессе.

«Уровень преступности в Брестской области продолжает оставаться самым низким в республике, хотя он и вырос на несколько процентов, — сообщил он. — Однако раскрываемость преступлений, особенно тяжких и особо тяжких составляет 92%, это лучший показатель в стране. Приоритет на 2016 год — профилактическая работа, особенно с теми категориями граждан, которые состоят на учете. Активно будет вестись работа и по линии ГАИ — за последние годы здесь тоже достигнуты хорошие показатели. В работе с личным составом будем добиваться повышения профессионализма всех наших сотрудников. Главная оценка — мнение наших граждан. И могу сказать, что в прошлом году количество жалоб на сотрудников милиции значительно уменьшилось. А подтвержденных жалоб и вовсе стало в два раза меньше. Так что в наш профессиональный праздник хочу пожелать коллегам профессионализма, успехов в работе, мира и спокойствия в нашей стране. Ради этого мы и работаем», — заключил Федор Балейко.

Тем временем личный состав УВД и приглашенные гости перебрались в актовый зал, где прошел праздничный концерт. Ветераны милиции с улыбками вспоминали былое и активно делились впечатлениями. С журналистами своими воспоминаниями поделился Михаил Удовиков, генерал-майор запаса, отдавший службе на различных должностях в брестском областном УВД более 20 лет. Затем Михаил Дмитриевич занимал посты начальника УВД Гомельского облисполкома, министра внутренних дел РБ, заместителя Государственного секретаря Совета безопасности РБ.

«За годы службы хватало громких дел, — вспоминает рабочие будни Михаил Удовиков. — За расследование одного из дел чеченские боевики бросили клич, чтобы меня ликвидировать. Так что несколько месяцев пришлось провести под охраной. Тем не менее, то дело мы довели до конца, поймали чеченского террориста, и позднее он был приговорен к высшей мере. Думаю, преступления за столько лет не меняются. А вот система их раскрытия, конечно, стала лучше. В свое время у нас не было компьютеров, камер наблюдения. Однако и тогда брестское УВД было лучшим в республике. И я, как ветеран, очень рад, что эта традиция сохраняется».

Концертную часть праздника предваряла церемония награждения наиболее отличившихся милиционеров. Несколько сотрудников управления удостоились наград на самом высоком уровне. Так, майор милиции Федор Олешко, командир отдельного взвода конвойной службы полка ППСМ УВД, был удостоен медали «За отличие в охране общественного порядка». Заместитель начальника межрайонного отдела оперативного реагирования и розыска ГАИ УВД Александр Грицко и заместитель начальника Барановичского ГОВД

Алексей Трофимов получили медали «За безупречную службу» III степени. Пять милиционеров были удостоены нагрудных знаков, грамот и благодарностей Министерства внутренних дел. А начальник ИВС Ляховичского РОВД майор милиции Александр Кендыш получил специальное звание подполковника — на одну ступень выше, чем предусмотренного по занимаемой должности,

Областные и городские власти в лице заместителя председателя облисполкома Леонида Цуприка и мэра города Александра Рогачука также отметили вклад брестской милиции в обеспечение достойной жизни граждан и поощрили сотрудников УВД грамотами и благодарностями. Немало приятных слов в адрес милиционеров сказали и их коллеги из других силовых структур.

0 0 0 0 0 0

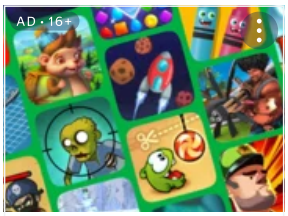

Yandex Games
Online browser games
Find out more



marina-living-dubai-marin
Marina Living in Dubai
Find out more



harbour-lights-maritime-c
Real estate in Dubai - HARBOUR LIGHTS
Рассрочка 0% от застройщика
Find out more

Присоединяйтесь! Наш канал в Telegram.

Хотите оставить комментарий? Пожалуйста, авторизуйтесь.



Все новости

- Читайте в газете «Вечерний Брест» за 28 апреля…
  14:35, 27 апреля

- «В зону отчуждения ехал как на войну…» Подполковник милиции в отставке Михаил Крегель – о службе в отселенных деревнях в жарком сентябре 1986-го…
  14:14, 27 апреля
- Брестчина чествует лучших
  13:48, 27 апреля
- В Жабинковском районе невнимательный водитель «догнал» прицеп трактора
  12:56, 27 апреля
- В Беларуси с 1 мая вырастет бюджет прожиточного минимума
  12:12, 27 апреля
- Сильнейшие лучники страны открыли сезон в Бресте
  10:56, 27 апреля
- За прошедшие сутки в области случились пять пожаров. Не обошлось без смертей
  10:35, 27 апреля



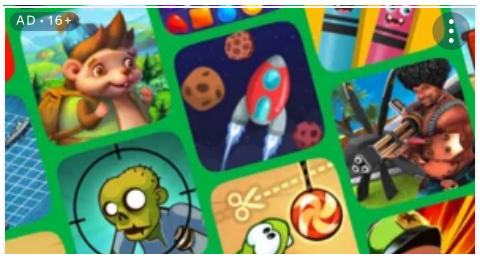



Online browser games

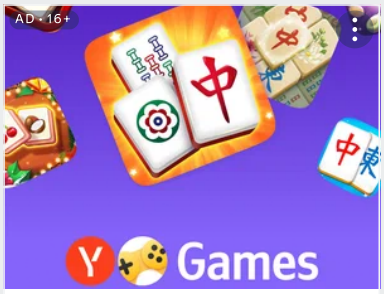

Yandex Games

Free online mahjong games

Find out more



the-ritz-carlton-residences.com

New luxury complex The Ritz-Carlton Residences in Dubai

Find out more



marina-living-dubai-marina.com

Marina Living in Dubai

Find out more

<<<

Губернатор Брестской области высказался о нарушениях в сфере ЖКХ

>>>

В Бресте введено расписание движения маршрутных такси

В тему

РЕГИОН

Читайте в газете «Вечерний Брест» за 28 апреля…

| ВБ — 27/04/2023

ЛЮДИ

«В зону отчуждения ехал как на войну…» Подполковник милиции в отставке Михаил Крегель – о службе в отселенных деревнях в жарком сентябре 1986-го…

| Дмитрий Шиферштейн — 27/04/2023

Сейчас читают

Правительство обновило перечень АЗС, на которых могут заправиться европейские фуры, прибывшие в Беларусь

| Дмитрий Шиферштейн — 12/04/2023

Дизельное топливо там дороже, чем на других заправках страны

Тройное ДТП в «Южном»: две автоледи не поделили дорогу и припечатались в маршрутку

| **Дмитрий Шиферштейн** — 20/04/2023

Никто не пострадал, но «железа» намяли прилично

На Доске почета Брестчины – новые лица

| **Дмитрий Шиферштейн** — 27/04/2023

А сегодня лучших из лучших будут чествовать в облисполкоме

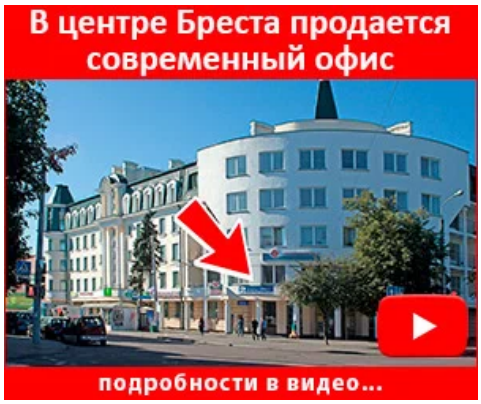







+375 29 116 0000 (Viber)

Copyright © 2014 - 2022 РГ «Вечерний Брест» ООО. Воспроизведение или перепечатка информации, принадлежащей «Вечернему Бресту», допускается только с письменного разрешения редакции. За содержание отзывов администрация ответственности не несет. Копирование текстов сайта разрешено только с указанием активной ссылки на источник.