Жесть в «Алми»: действующие лица

Ник и Майк • February 25, 2021

Вернемся к вчерашнему видео из «Алми».

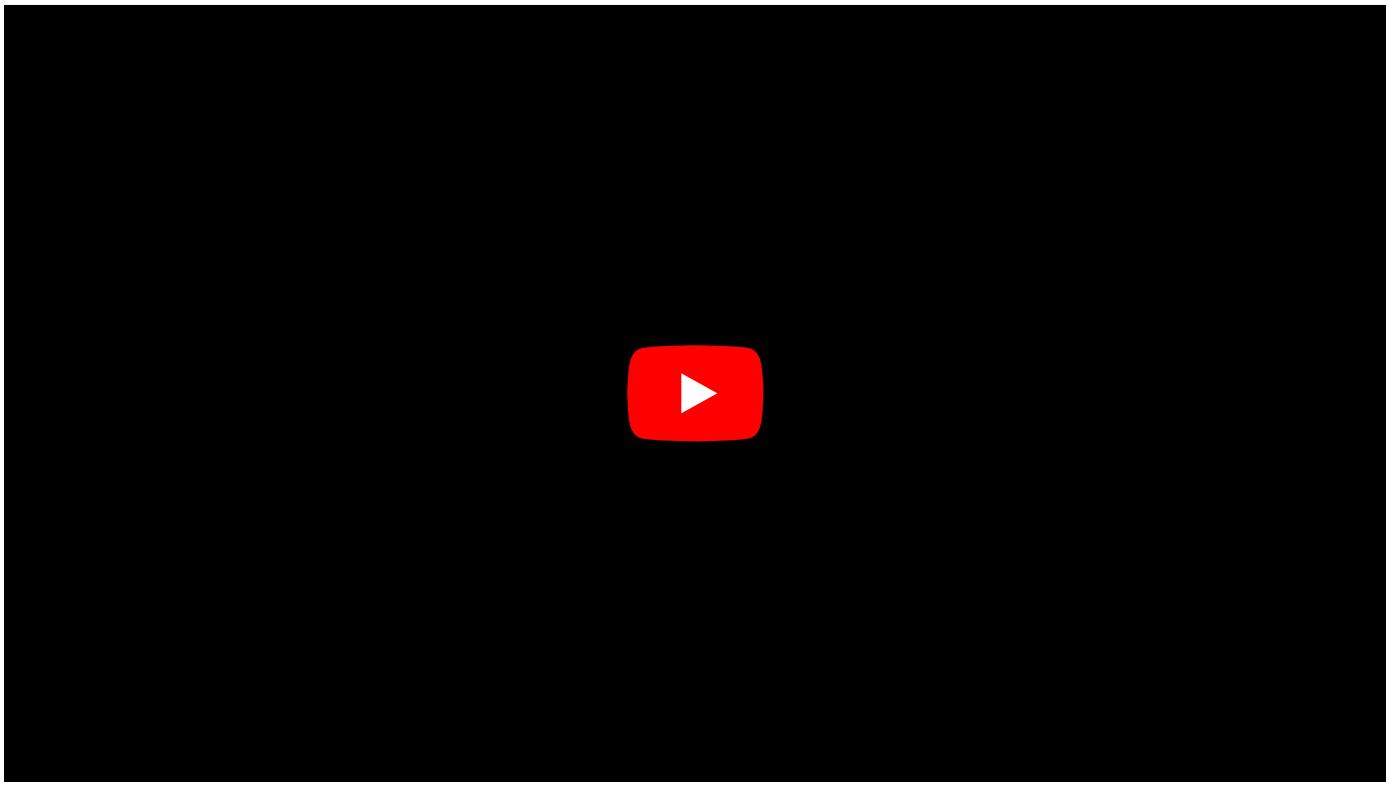

На YouTube оно набрало уже **более 115 тысяч просмотров**. Это говорит о том, что люди по-прежнему возмущены до глубины души беспределом, который устроили люди в погонах по всей Беларуси.

Что ж, сначала расскажем чуть подробнее про фигурантов этого видео.

Толстячок номер один появляется на видео на отметке 3.56. Одет в камуфляж. Знакомьтесь, это **полковник Хазалбек Атабеков**, заместитель командующего внутренними войсками МВД.

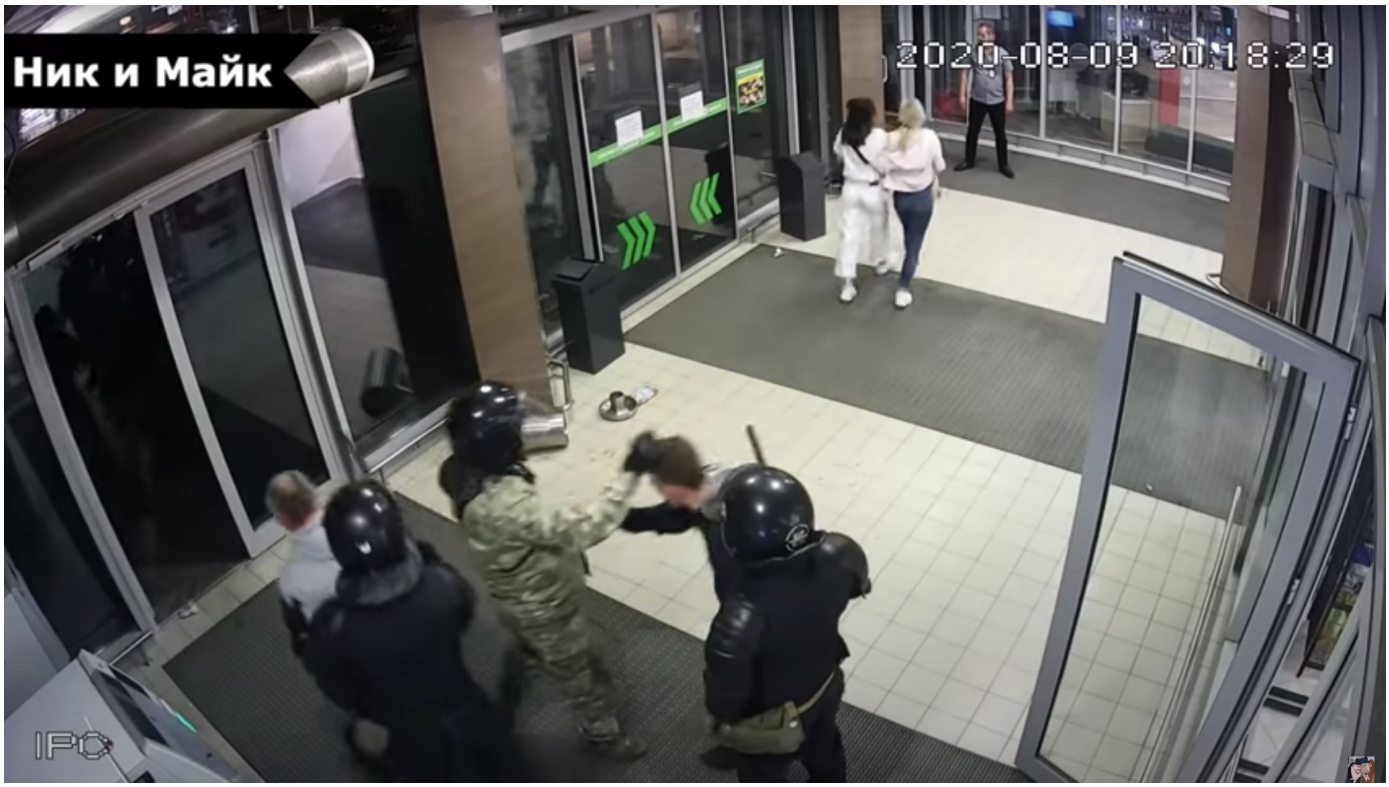

Атабеков хватает за волосы человека, который уже был задержан

За короткий промежуток Атабеков **хватает за волосы** двух молодых людей, которые к тому моменту уже были задержаны и не представляли никакой угрозы.

Впрочем, чему удивляться, если в 2012 году Атабеков **уже попадал** в санкционные списки Евросоюза за командование разгоном демонстрации 19 декабря 2010 года в Минске с применением чрезмерной силы.

13 августа, через два дня после этой жести в обычном магазине, Атабеков был в числе тех, кого Лукашенко лично поспешил наградить и окончательно замазать. Атабеков получил **медаль «За безупречную службу I степени»**. Чем еще отметился данный товарищ - можно почитать здесь.

Толстячок номер два появляется чуть позже. Это **подполковник Сергей Овсянкин**, командир 1-го патрульного батальона части 5448.

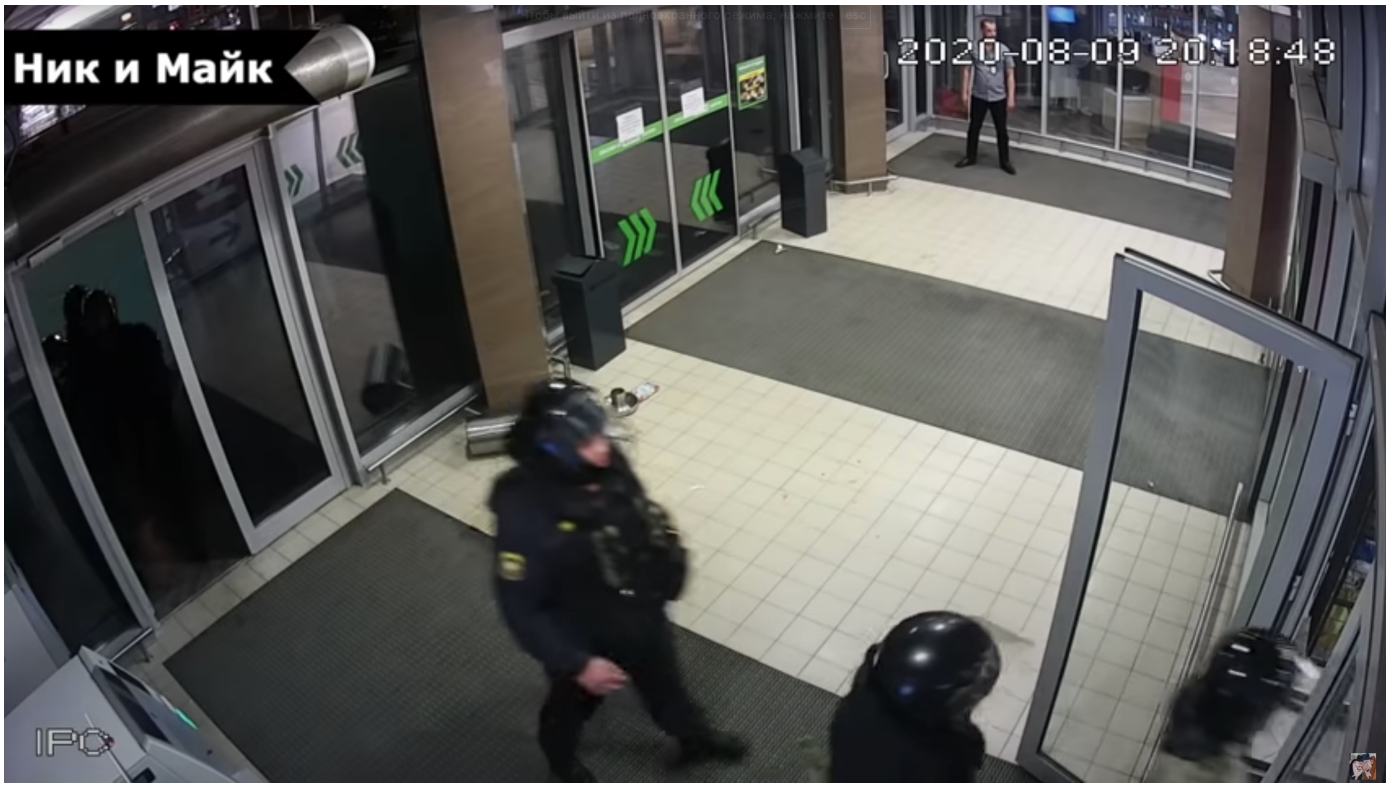

Овсянкину, судя по всему, форму шили по спецзаказу. А шлем не факт, что одевается и снимается с первого раза.

Ник разведал, что основная масса участников этого сафари в магазине - **бойцы 1-го батальона части внутренних войск 5448**, что расположена на Маяковского.

Командирами подразделения являются капитан Евгений Солодкий и Артур Григорян, но конкретно в этот день они подчинялись Атабекову и Овсянкину.

Report content on this page