

(https://www.youtube.com/channel/UCp9w84xhfj2rv427Po2WNKQ)

Мама, для тебя... Известные бобруйчане рассказывают о своих мамах

(https://vk.com/share.php?url=https%3A%2F%2Fpromogilev.by%2Fsoci
(https://connect.ok.ru/offer?url=https%3A%2F%2Fpromogilev.by%2Fsoc
(https://twitter.com/intent/tweet?text=%D0%9C%D0%B0%D0%BC%D0%

ПОСЛЕДНИЕ НОВОСТИ

В Беларуси появятся стильные смарт-часы Huawei Watch GT 4 с «умным» подсчетом калорий и до 14 дней работы без подзарядки (https://promogilev.by/tech/ga

Как спастись от инфаркта или инсульта: советы ко Всемирному дню сердца (https://promogilev.by/society

Каждую вторую «бэушку» берут за $100-200 в месяц. Могилевчане тоже в деле (https://promogilev.by/auto/p

Рост киберугроз: в Минске обсудят стратегию реагирования и способы защиты (https://promogilev.by/tech/it/

Huawei показал смарт-часы Watch GT 4, золотые Watch Ultimate и другие гаджеты (https://promogilev.by/tech/ga

Все, чего мы добиваемся в этой жизни – благодаря маме. В канун Дня матери, который отмечается в Беларуси 14 октября, мы попросили известных людей города и именитых земляков рассказать о своей маме.

Андрей Партянков, генеральный директор ОАО «ФанДОК»:

– Моя мама, Партянкова Татьяна Тимофеевна, живет в деревне Теребель Пуховичского района. Около 40 лет она проработала заведующей магазином в этой же деревне. В нашей семье было четверо детей, что само по себе создавало немало хлопот для родителей. Деревенский уклад жизни подразумевал также и наличие подсобного хозяйства. И все это в основной массе ложилось на мамины плечи. Как-то в нашей семье не было принято хвалить детей или отмечать какие-то наши достижения, но мы всегда ощущали мамину заботу о нас. Мама много работала и физически не могла много времени проводить с нами. Но она умела сказать нужные слова, вовремя поддержать или пожурить.



Андрюша Партянков на руках у папы с мамой, вместе с братом и сестрой

Мама никогда ни к одному из нас не заглядывала в дневник, при этом мы все хорошо учились и стремились быть лучшими в классе. Как это ей удавалось – и сейчас

В Беларуси стал доступен планшет Huawei MatePad 11.5 с узкими рамками и съемной клавиатурой (https://promogilev.by/tech/ga

В борьбе с тромбозами врачи и пациенты должны играть на опережение (https://promogilev.by/society

В Беларуси стали доступны смартфоны серии Huawei nova 11 со стеклом Kunlun, мощной селфи-камерой и быстрой зарядкой (https://promogilev.by/tech/ga

UNO, «Мова» и «Патлумач». Стало известно, в какие настолки играют могилевчане (https://promogilev.by/society

Могилевчанам стала доступна почти бесплатная диагностика авто после покупки (https://promogilev.by/auto/p

ПОПУЛЯРНОЕ (HTTPS://PROMOGILEV.BY/



для меня загадка.

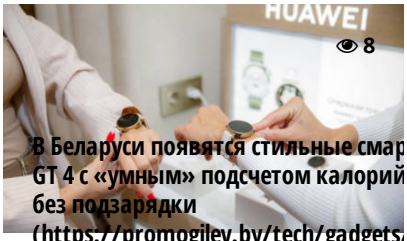

(https://promogilev.by/tech/gadgets/



Андрей Партянков

В свои 72 года мама остается активнейшим человеком. Я не припомню, чтобы хоть раз в жизни у нее был подъем позже шести утра. Она все время находит себе какое-то занятие, является самым заядлым грибником и сборщиком ягод в округе. По сей день остается открытым, добрым человеком, к которому тянутся люди. Двери ее дома не закрываются: соседи, дачники, подруги по сбору ягод, внуки, да и просто детвора, едва знакомые рыбаки – все считают своим долгом зайти по приезду к ней в гости. Мы уже давно взрослые люди, у всех свои семьи, но именно мама является человеком, который по-прежнему объединяет нашу большую семью.

В преддверии Дня матери хочется, конечно, пожелать маме долгих и активных лет жизни, здоровья, и чтобы мы, ее дети, приносили ей только положительные эмоции.

Владимир Белогуров, главный врач городской больницы скорой медицинской помощи им. В. О. Морзона:



Владимир Белогуров, главный врач больницы им. Морзона

– Я маму запомнил доброй. *(Татьяну Дмитриевну Белогурову, в городе знали многие: она 35 лет возглавляла музыкальную школу №2. В 2015 году ее не стало – прим. ред.)* Она воспитывала нас с сестрой довольно строго, но никогда не было криков, оскорблений, она все старалась объяснить, донести словами. Не помню, чтобы она хоть раз нас наказала. Могла пожурить за плохую оценку, я старался ее не огорчать и учился хорошо.

Мама всегда жалела меня, если получал какую травму. А такое случалось часто: как все мальчишки, я играл в футбол, хоккей во дворе, лазал по недостроенным зданиям.



Володя с мамой Татьяной Дмитриевной Белогуровой

Мама очень старалась давать мне общее развитие: заставляла много читать, ходить в музыкальную школу. Она постоянно говорила: «Багаж знаний необходим, его не носить за плечами». Я отучился два года на фортепиано, потом перевелся на гитару. Из-за музыки у нас с ней возникали определенные разногласия. Мама хотела, чтобы я овладел игрой на фортепиано так, как это сделала она. Но я предпочитал бегать, заниматься спортом, как большинство мальчишек. В конце концов, мама смирилась с тем, что я не пойду по ее стезе в плане музыкальном, но все равно была уверена, что это необходимо «для себя».

Несмотря на то, что я уже взрослый, мне очень не хватает ее. В любом возрасте человеку нужна мама.

Серафим, епископ Бобруйский и Быховский:



– Мою маму зовут Ирина Дмитриевна Белоножко, ей скоро 80 лет. Мама очень оптимистичный, жизнерадостный и неунывающий человек. Долгие годы работала медсестрой в инфекционном отделении детской больницы, когда мы жили на Урале, и здесь, в Бобруйске. Сейчас она на пенсии.

Мама родилась на Урале, поэтому печет пироги, например, с рыбой, пельмени сама делает.

Самое главное, что хочется пожелать и своей маме, и всем мамам Бобруйска – это доброго здоровья и многолетия.

Анатолий Наумчик, директор РУП «Бобруйский центр стандартизации, метрологии и сертификации»:



Анатолий Наумчик с мамой, папой и сестрой

Анатолий Наумчик, директор РУП «Бобруйский центр стандартизации, метрологии и сертификации»:



Анатолий Наумчик, директор Бобруйского центра стандартизации, метрологии и сертификации

– Моей мамы, Феклы Артемовны, уже нет в живых. Она жила в Пинске, а родом была из деревни в Дрогичинском районе. Всю жизнь была портной, работала и на производстве, и в ателье, и запомнил я ее как человека, который всю жизнь трудился. Не только на работе, но и дома, в огороде, всегда. И именно мама привила мне и моей сестре трудолюбие, она всегда учила нас, что всего нужно добиваться трудом. А еще – что нужно быть честным и справедливым, жить по совести.

Я запомнил свою маму как женщину строгую, но я и сам был не самым спокойным ребенком, думаю, ей со мной было нелегко.

Для меня родители – это святое, я регулярно хожу в церковь и ставлю свечки – на день их рождения, на день смерти и просто за упокой. Я благодарен маме, благодарен своим родителям за то, что они воспитали меня таким, какой есть.



Маленький Вася Баранчук на руках у папы, с мамой и сестрой

Василий Баранчук, директор ИЧПТУП «Барро»:

– К сожалению, моей мамы уже нет в живых, она умерла в 2005 году в возрасте 69 лет. Ее звали Ева Ефимовна Баранчук (в девичестве Головешкина), она жила в деревне

Следюки Быховского района, работала бухгалтером на торфопредприятии.

Мама умела любить не на словах, а на деле. Она была немногословной, не гладила нас по головке, но воспитывала по-христиански, по-человечески. Основные правила, которым учила: «Никогда не бери чужого» и «Всегда делай сам то, что тебе поручено». Им я следую всю жизнь.



Василий Баранчук, директор компании «Барро»

Мама в разных ситуациях поступала по-разному: могла пожалеть, могла пожурить и голос повысить. Но перед папой всегда защищала, потому что он был слишком строгим, мог и ремень в руки взять. Нас в семье три брата, я – старший, потому спрос с меня был большим. Если шел играть в футбол, на речку, всегда должен был брать с собой младших и отвечать за них.

Мы все росли трудолюбивыми, а мама трудилась до последнего. Я ей говорил: приляг, отдохни, но она постоянно старалась приносить какую-то пользу своим близким.

Когда говорю о маме, слезы на глазах. Я сейчас так жалею, что не дал ей ту любовь, которая должна исходить от сына. Я старался выполнять ее поручения, старался помогать ей, но сейчас кажется, что нужно было больше. Потому что, когда человек уходит, ты уже ничего не можешь сделать. Сейчас я молюсь каждый день об упокоении своей мамы, папы, всех умерших родственников.

Виктор Ананич, председатель правления ОАО «АСБ «Беларусбанк»:

– К моему глубокому сожалению, моя мама, София Викторовна, уже ушла из жизни. Ее детство пришлось на военные годы, еще маленькой она познала все лихолетья войны – бежала из бобруйского концентрационного лагеря, когда детей там готовили к отправке на работы в Германию…

Всю жизнь моя мама трудилась, старательно воспитывала детей. Она была хорошей матерью. Мама стремилась дать нам качественное образование, воспитывала привычку и уважение к труду и уважение к людям. Несмотря на тяжелое детство и жизнь в постоянных заботах она жить очень любила. Я помню и стараюсь придерживаться ее главного совета – слушать и слышать людей.

Поздравляю с праздником всех матерей, желаю им здоровья, и пусть дети приносят только радость.



Виктор Ананич, председатель правления ОАО «АСБ Беларусбанк»

Теймураз Бочоришвили, директор ОАО «Славянка»:

– Мою маму зовут Мария Тимофеевна Бочоришвили (Емельяненко), ей 85 лет, и сейчас она живет в Грузии, а родилась в деревне Громыки в Гомельской области. Мама сначала закончила 7 классов в этой деревне, потом переехала в Минск, где устроилась работать на радиозавод, прообраз современного «Горизонта». Там она познакомилась с моим отцом, и после свадьбы они переехали в Грузию.



Мария Тимофеевна Бочоришвили

Для моей мамы это был сложный шаг, поскольку пришлось переехать в другую страну, язык которой она не знала, с совсем другими обычаями и традициями, другими климатом.



Теймураз Бочоришвили, директор ОАО «Славянка»

У меня еще есть сестра, мы жили дружной семьей в городе Рустави, недалеко от Тбилиси. Отец постоянно был на заработках – как строителя, его часто отправляли строить какие-то объекты в других городах, и нас сестрой воспитывала мама. Воспитывала в строгости, потому что ей приходилось брать на себя и отцовские функции. Но она очень любила нас, и ей самой эта строгость давалась нелегко. Однажды, я помню, за какой-то проступок ей пришлось наказать меня ремнем. Плакали, в итоге, и я, и она.

Мама всегда была жизнерадостной, любила, когда вокруг много друзей, соседей. Тогда все так жили. Я помню, как у нас в подъезде у первых появился телевизор – черно-белый «Волхов» с маленьким экраном. И все соседи собирались у нас смотреть КВН и футбол.

Заряд мужества, бодрости и силы воли есть в ней и сейчас, несмотря на все трудности. Мама настояла на том, чтобы нас с сестрой крестили, а в то время это было не только сложно, но даже и опасно. Но именно мама отвезла нас в церковь, и эта вера осталась со мной на всю жизнь.

Я хотел бы за все поблагодарить свою маму и пожелать ей кавказского долголетия. Пока у человека есть мама, он сам хранит в душе какое-то особенное тепло и немного остается ребенком.

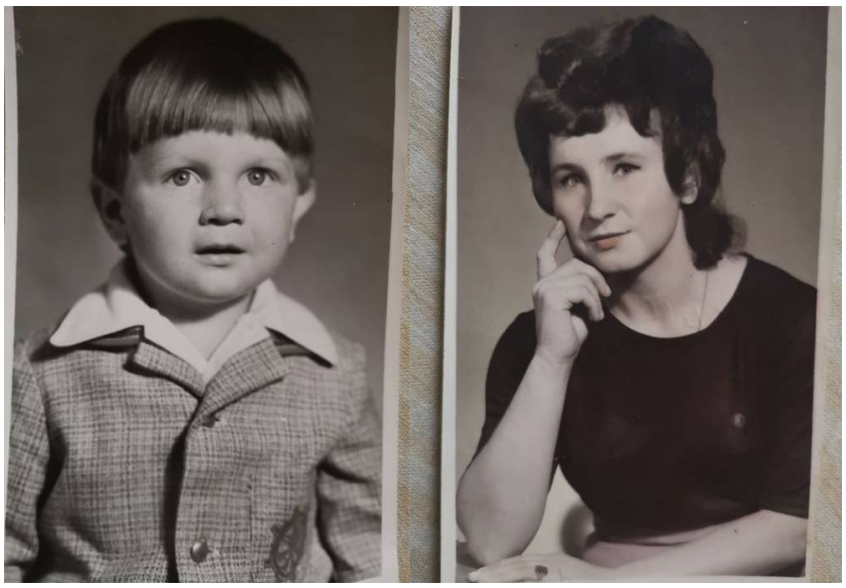

Андрюша Бабин и его мама Зоя Григорьевна

Андрей Бабин, начальник Бобруйского горрайотдела по ЧС:

– Мама моя, Зоя Григорьевна Бабина, живет в Бобруйске. Ей 68 лет, около двух лет она на пенсии. В последние годы она работала медсестрой в поликлинике №7. У нас в семье было трое детей, потому особо нас не баловали, мама была довольно строгой. Мне, как старшему, доставалось больше всего. В мои обязанности входило смотреть за младшими детьми.

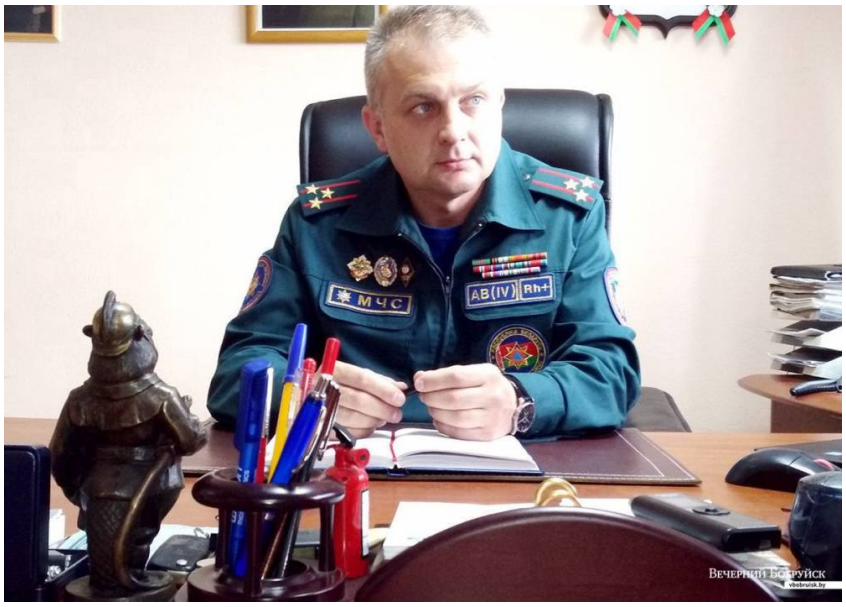

Андрей Бабин, начальник Бобруйского горрайотдела по ЧС

Несмотря на строгость и требовательность мама была и остается мягкой, доброй и заботливой. На всю жизнь запомнился ее совет: «Если что-то делаешь, то должен делать это хорошо». Стараюсь ему следовать во всем. Мама сама всю жизнь активно работает. Она живет в квартире, а с весны до осени пропадает на даче – в доме бабушки, не может сидеть без дела.

Хочется пожелать моей маме здоровья, чтобы в семье все было спокойно и благополучно.



Сережа Анюховский с мамой Валентиной Александровной

Сергей Анюховский, директор ОАО «Красный пищевик»:

– Мою маму зовут Анюховская (в девичестве Червинская) Валентина Александровна, ей 63 года. Она живет с отцом и своей мамой в городе Толочин. Говорят, если мужчина добивается успеха в жизни, за ним всегда стоит умная и мудрая женщина. У моих родителей именно так. Иногда сила женщины заключается в ее слабости и умении «невидимо» направлять мужчину. Ведь во многих жизненных ситуациях решает именно слово женщины, а если мужчина думает, что решает он, значит, рядом умная женщина.

Мама работала медсестрой (одно время – в операционной), сейчас на пенсии. Меня и мою сестру Елену (мы – погодки) воспитывала в безграничной любви, но иногда проявляла и строгость: это особенно касалось нашей учебы в школе и дальнейшего образования. Учила в любой ситуации оставаться, прежде всего, человеком. Многие уроки мамы и ее советы мне помогают по сей день. Когда я приезжаю к родителям в Толочин, я перестаю быть директором, а становлюсь любимым и любящим сыном. Дома самая мягкая кровать, самая теплая атмосфера и самый вкусный ужин!



Сергей Анюховский, директор ОАО «Красный пищевик»

Дорогая, любимая моя Мама! Я уже стал взрослым, а ты ни капельки не изменилась – как и раньше улыбаешься этой светлой улыбкой, которую я помню с детских лет. Спасибо тебе за всю заботу, любовь и уникальную способность сохранять домашний очаг даже в непростые времена. Прости меня, что нечасто говорю тебе добрые и ласковые слова. В этой повседневной суете иногда забываю позвонить тебе и просто спросить, как твои дела. Но я очень люблю тебя и молю Бога, чтобы дал тебе здоровья на долгие годы и бесконечной жажды жизни. Во всех твоих делах пусть сопровождает успех, а в сердце царят мир и спокойствие. Надеюсь, что ты передашь свою мудрость не только моим детям, но и моим внукам.

Теплые слова хочу сказать и своей бабушке – Червинской Надежде Павловне. Знай, что ты у меня самая добрая и внимательная бабушка в мире. Ты всегда, как никто другой, могла найти со мной и моей сестрой общий язык. И до сих пор умеешь вовремя подсказать и посоветовать,

помирить с родителями во время каких-либо разногласий. Будь здорова и живи для нас всех! С Днем матери, мои любимые женщины!

МЕТКИ: Бобруйск и Бобруйский район (https://promogilev.by/tag/bobruisk)

Класс 11 Vind ik leuk 1

Читайте Promogilev.by в социальных сетях: ВКонтакте (https://vk.com/promogilev)• Одноклассники (https://ok.ru/promogilev)• Facebook (https://www.facebook.com/promogilev)• Viber (https://chats.viber.com/promogilev)• Telegram (https://t.me/promogilev)• Instagram (https://instagram.com/promogilev.by)• YouTube (youtube.com/channel/UCp9w84xhfj2rv427Po2WNKQ)

ЧИТАЙТЕ ТАКЖЕ:



(https://promogilev.by/society/2020/0

7 способов остановить детские истерики (https://promogilev.by/society/

26 июля в 13:44 +

(https://promogilev.by/society/2020/07/8

Запрет на купание снят на двух пляжах Могилевской области (https://promogilev.by/society/2020

16 июля в 14:11

Возможность продлить книгу онлайн предоставляют некоторые библиотеки Могилева (https://promogilev.by/society/2020

25 июля в 13:45

«Сейчас я не боюсь идти против ОМОНа, против милиции — уже все равно»: пенсионерка из Могилева обратилась к Светлане Тихановской (https://promogilev.by/society/2020

21 июля в 22:32

ОБЩЕСТВО

(https://promogilev.by/society)

ПРОИСШЕСТВИЯ

(https://promogilev.by/incidents)

КРИМИНАЛ

(https://promogilev.by/criminal)



(https://promogil

Как спастись от инфаркта или инсульта: советы ко Всемирному дню сердца (https://promog



(https://promogil

В борьбе с тромбозами врачи и пациенты должны играть на опережение (https://promog



(https://promogil

Найдена мать младенца, обнаруженного в мусорном контейнере (https://promog



(https://promogil

В Могилеве грибом отравился годовалый ребенок (https://promog

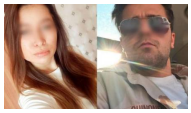

(https://promogil

Переписка зверски убитой в Москве невесты с женихом-тираном попала в Сеть (https://promog



(https://promogil

“Имею право развлекаться”. В Украине задержали эксгибициониста, снимавшего трусы перед девушками в парке (https://promog

ШОУ-БИЗ, МОДА И СТИЛЬ

(https://promogilev.by/fashion)

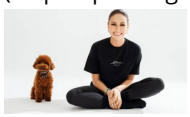

(https://promogil

На все случаи жизни. Mark Formelle выпустил коллекцию с Ляйсан Утяшевой из купры и нового полотна (https://promog



(https://promogil

Беларусь на детском «Евровидении» представит могилевчанка Арина Пехтерева (https://promog

ЭКОНОМИКА

(https://promogilev.by/economy)



(https://promogil

ПРООН запустила бесплатный онлайн-курс для могилевского малого бизнеса (https://promog



(https://promogil

Пособия на детей до трех лет вырастут в Беларуси с 1 августа (https://promog

АВТО

(https://promogilev.by/auto)



(https://promogil

Каждую вторую «бэушку» берут за $100-200 в месяц. Могилевчане тоже в деле (https://promog



(https://promogil

Могилевчанам стала доступна почти бесплатная диагностика авто после покупки (https://promog

СПОРТ

(https://promogilev.by/sport)

ТЕХНОЛОГИИ

(https://promogilev.by/tech)

В МИРЕ

(https://promogilev.by/world)



(https://promogil

В этом году откроют часть крутого ФОКа в Могилеве (https://promog



(https://promogil

В Могилеве прошел турнир по пляжному волейболу (https://promog



(https://promogil

В Беларуси появятся стильные смарт-часы Huawei Watch GT 4 с «умным» подсчетом калорий и до 14 дней работы без подзарядки (https://promog



(https://promogil

Рост киберугроз: в Минске обсудят стратегию реагирования и способы защиты (https://promog



(https://promogil

«Визжите в глубине души»: японцев пытаются приучить не визжать на американских горках (https://promog

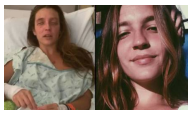

(https://promogil

Девушка случайно сожгла себе глаза и осталась слепой, пытаясь сделать косметику в домашних условиях (https://promog

ЕСТЬ МНЕНИЕ

(https://promogilev.by/opinion)

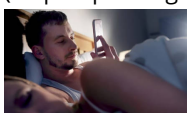

(https://promogil

Желает одну, но женится на другой: почему так происходит? (https://promog

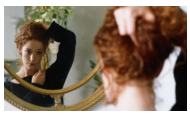

(https://promogil

«Свет мой, зеркальце»: как научиться принимать свою внешность (https://promog

НОВОСТИ КОМПАНИЙ

(https://promogilev.by/companynews)



(https://promogil

Новая услуга от МТС – банковская карта с кешбэком на связь (https://promog



(https://promogil

Компания заплатит 100 тысяч долларов тому, кто уволится с работы и осуществит свою мечту (https://promog

СЛУЖБЫ ИНФОРМИРУЮТ

(https://promogilev.by/services)



(https://promogil

ГАИ призывает водителей информироват соответствующ службы о состоянии дорог (https://promog



(https://promogil

ГАИ рассказала, где и когда в Могилёвской области будут ловить лихачей до 3 ноября (https://promog

PROMOGILEV.BY

Только самое интересное из происходящего на Могилёвщине, в Беларуси и мире.

Все районы и города: Могилёв, Белыничи, Бобруйск, Быхов, Глуск, Горки, Дрибин, Кировск, Климовичи, Кличев, Краснополье, Кричев, Круглое, Костюковичи, Мстиславль, Осиповичи, Славгород, Хотимск, Чаусы, Чериков и Шклов.

© 2019 Promogilev.by.
Перепечатка материалов сайта допускается только при указании прямой активной индексируемой гиперссылки на страницу первоисточника (если иное не указано в тексте), а также имени и фамилии автора(ов).



(https://www.liveinternet.ru/?promogilev.by)


(https://metrika.yandex.ru/stat/?id=54145168&from=informer)

Главный редактор **Шеленок Максим Олегович**
mshelenok@gmail.com (mailto:mshelenok@gmail.com)

Заказать рекламу:
reklama@promogilev.by (mailto:reklama@promogilev.by), тел. +375 29 166-34-79 velcom, тел./ф.: 8 (02340) 6-08-88.
Прислать, сообщить новость:
info@promogilev.by (mailto:info@promogilev.by), тел./viber +375297460255
Технические вопросы по сайту:
admin@promogilev.by (mailto:admin@promogilev.by)

ИП Шеленок Максим Олегович
УНП 491179977
Публичный договор (https://promogilev.by/agreement) | **Пользовательское соглашение (https://promogilev.by/term)**

МЕНЮ

- Зарегистрироваться (/registration)
- Войти (/login)
- О редакции (/about)
- Рекламодателям (/reklama)
- Контакты (/contacts)

ВКОНТАКТЕ (https://vk.com/promogilev) ОДНОКЛАССНИКИ (https://ok.ru/promogilev)
FACEBOOK (https://www.facebook.com/promogilev) INSTAGRAM (https://instagram.com/promogilev.by)
VIBER (https://chats.viber.com/promogilev)
YOUTUBE (https://www.youtube.com/channel/UCp9w84xhfj2rv427Po2WNKQ?sub_confirmation=1)
TELEGRAM (https://t.me/promogilev)