

SlutskGorod
информационный портал Слуцка

Поиск по сайту...

- Справочник предприятий
  - Авто
  - Банки
  - Бытовые услуги
  - Всё для офиса и ИП
  - Грузоперевозки
  - Детское
  - ЖКХ, Энергетика
  - Здравохранение
  - Кафе и рестораны
  - Красота и здоровье
  - Магазины, торговля
  - Мебель и интерьер
  - Недвижимость
  - Образование
  - Общественные и религиозные организации
  - Одежда, обувь, аксессуары
  - Праздники, подарки, культура
  - Производство
  - Райисполком, юстиция
  - Реклама, СМИ, Полиграфия
  - Ритуальные услуги
  - Связь
  - Строительство и ремонт
  - Сельское хозяйство, животные
  - Такси и маршрутки
  - Салоны связи
  - Туризм
  - УВД, МЧС, Войсковые части
  - Цифровая и бытовая техника
  - Ювелирные магазины, бижутерия
  - Физкультура и спорт
- Объявления
  - Добавить объявление
  - Посмотреть объявления
- Новости
  - Новости Слуцка и региона
  - Новости Беларуси и мира
- Справка
  - Расписание автобусов
  - Вакансии от биржи труда
  - Расписание детской поликлиники
  - Афиша
  - О Слуцке
  - Погода в Слуцке на неделю
  - Купить в Слуцке
  - Вопрос-ответ
  - Расписание поездов
  - Полезные ссылки
  - Полезные телефоны
  - Курсы валют
  - Карта Слуцка и региона
  - Новости партнеров
- Рекламодателю
- Скидки

Детский развивающий центр
ЛЕСЕНКА
ЛОГОПЕД
индивидуальные и групповые занятия с 4 лет
8(029)661-15-88, 8(033)352-62-03
г. Слуцк, ТЦ "Маяк", (5 этаж, левое крыло)





По результатам работы награждены участковый и начальник ООПП Слуцкого РОВД



В Национальном историко-культурном музее-заповеднике «Несвиж» в минувшую субботу прошли торжественные мероприятия, посвященные 95-летию со Дня образования подразделений участковых инспекторов милиции ОВД Республики Беларусь.

Главными героями дня стали лучшие представители этой службы Минщины, а также победители республиканского смотра-конкурса профессионального мастерства на звание «Лучший участковый инспектормилиции» и «Лучший участковый инспектор по делам несовершеннолетних», сообщает пресс-служба УВД.

Из рук заместителя министра внутренних дели генерал-майора милиции Николая Мельченко Юбилейную медаль «100 год міліцыі Беларусі» получил в том числе капитан милиции Шиболович Жан Николаевич – участковый инспектор милиции отдела охраны правопорядка и профилактики Слуцкого РОВД.



В свою очередь начальник УВД Миноблисполкома генерал-майор милиции Александр Ковальчук начал церемонию награждения с Почетных грамот управления. Они были вручены начальникам отдела охраны правопорядка и профилактики, которые сумели отличиться наилучшими результатами в служебной деятельности среди ОВД своих категорий, в том числе начальнику ООПП Слуцкого РОВД подполковнику милиции Семеновичу Александру Александровичу.





Ранее сообщалось, что Президент Беларуси наградил начальника Слуцкого РОВД и его заместителя по линии общественной безопасности медалями «За безупречную службу».

Slutsk-Gorod.by

19.11.2018

< Предыдущая страница Следующая страница >

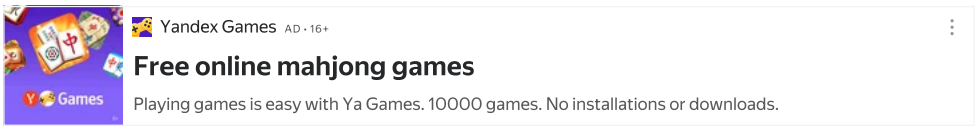

LUCKY ADS



	1951	1963	1975	19
	1952	1964	1976	19
	1953	1965	1977	19
	1954	1966	1978	19
	1955	1967	1979	19
	1956	1968	1980	19
	1957	1969	1981	19
	1958	1970	1982	19
	1959	1971	1983	19

Выбери свой год рождения и узнай, что тебя ждет в мае 2023

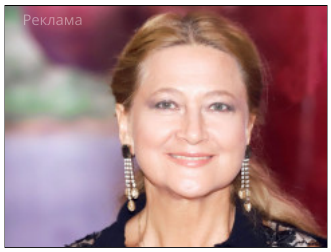

7 минут назад Глоба ошарашила Литву предсказанием. В мае вас...

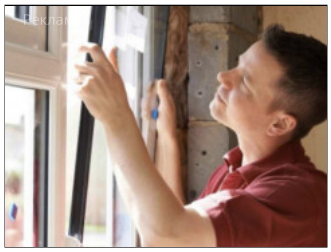

Почему? Люди массово снимают пластиковые окна



Жми на свой знак и узнай, что ждет тебя в мае 2023

Самое читаемое на сайте за последние дни

- Трое пострадавших - последствия аварии на Радуницу в Слуцком районе

  25 апреля около 13:20 на 94 км автодороги Р-23 «Минск-Микашевичи» водитель 1994 г.р., управляя автомобилем «БМВ», при выезде со второстепенной дороги на главную, не уступил дорогу и совершил столкновение с автомобилем «Рено Лагуна».

  Подробнее...

- В слуцком автопарке прокомментировали фото с переполненным автобусом на Радуницу

  В соцсетях SlutskGorod была опубликована жалоба читателей, что в день поминания усопших пригородный автобус Сороги-Слуцк был переполнен «как консервная банка». Автор уточнил, что в будние они автопарк выделяет на этот маршрут большой автобус.

  Подробнее...

- Санкции побоку? Опубликован годовой отчёт Слуцкого сыродельного комбината

Выручка от реализации продукции предприятия в 2022 году выросла до 1 340 480 рублей (за аналогичный период прошлого года было 925 074 р). Себестоимость реализованной продукции выросла с 829 235 до 1 117 743 рублей в 2022 году.

Подробнее...

- Хозпостройка с окнами горела в д. Замостье. Фото

  По прибытию к месту вызова спасателями было установлено, что горит деревянная хозяйственная постройка. Пожар локализован и ликвидирован работниками Слуцкого РОЧС. Причина пожара устанавливается.

  Подробнее...

- Нацбанк Беларуси в 4-й раз снизит ставку рефинансирования

  Свои действия регулятор объясняет продолжением замедления инфляционных процессов и прогнозом на сохранение этого тренда, а также восстановлением деловой активности и расширением кредитной поддержки экономики в национальной валюте.

  Подробнее...

Теги:

РОВД случчане УВД

Поделиться в соц. сетях:

8

Добавить комментарий

Войдите на сайт с помощью Вашего аккаунта в соц. сетях или оставьте комментарий анонимно, нажав кнопку "Я не робот".

Имя (обязательное)

Я не робот reCAPTCHA Конфиденциальность - Условия использования

Отправить



СИТИБЕТОН

БЕТОН

КЕРАМЗИТОБЕТОН

от производителя

СЛУЦК
СОЛИГОРСК
ЛЮБАНЬ



+375(44) 545-26-26 +375(29) 545-26-26

ПАРТНЕР БЕТОН

ДОСТАВКА

Бетона и Керамзитобетона до 12.5 м³ за рейс!



В СОЛИГОРСК, ЛЮБАНЬ, СЛУЦК

Производство и доставка без посредников

МТС и А1
520-24-24 582-18-21

СТЯЖКИ ПОЛОВ

по немецкой технологии

Идеально ровные полы
Надёжность и долговечность
Сроки выполнения:
до 100 кв.м за 1 день!



+37533-303-05-17(мтс)
+37529-315-41-31(вел)

ООО «БМСУ-4» приглашает на работу в Слуцке рабочих строительных специальностей (з/п от 1800 руб.), на работу в Минске рабочих на благоустройство (тротуарная плитка, борты) (з/п от 2 000 руб.).

Ежедневно из Слуцка возят микроавтобусы.

Официальное оформление.

Тел. 029/180-39-31

МЧС

Горячие новости о чрезвычайных ситуациях

www.112.by/minobl







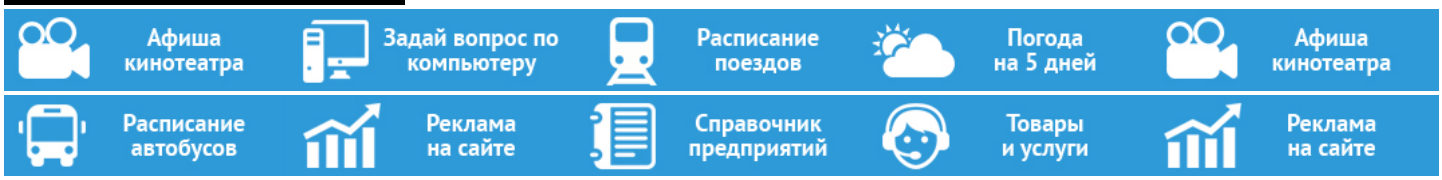

SlutskGorod
информационный портал Слуцка

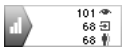

Информационный сайт Слуцка Slutsk-Gorod.by

Разработан командой WEB-кузница Дизайн VespaCrabo

ИП Коженевский Р. В., УНП 691521678, +375 25 927-24-01; ИП Ярота В. Д., УНП 690767623, +375 29 125-66-96