Поддержи "Весну" на PATREON

Политзаключенному железнодорожнику присудили 2 года колонии за видео с российской военной техникой для "Беларускага гаюна"

25.07.2022 **Тэги**: суды, уголовное преследование, политзаключенные, война в Украине



Александр Лучинович

21 июля суд Гомельской области вынес решение по делу политзаключенного Александра Лучиновича, который обвинялся в совершении преступления по ч. 1 ст. 361-4 УК "Содействие экстремистской деятельности".

Судебное заседание возглавил **Алексей Хлыщенков**.

Об обвиняемом известно, что ему 44 года, до ареста он жил в Гомеле и работал проводником резерва.

Александр Лучинович был задержан 31 марта 2022 на работе — в Гомельском отделении Белорусской железной дороги. Во время задержания у мужчины изъяли телефон, а когда его просмотрели, составили протокол по ст. 19.11 КоАП, по которой и осудили железнодорожника к административному аресту.

После "суток" Александр на свободу не вышел — его перезадержали уже в рамках уголовного дела по **ч. 1 ст. 361-4 УК** "Содействие экстремистской деятельности".

В вину мужчине вменялась передача телеграм-каналу "Беларускі гаюн" видеозаписи со следовавшей по территории Беларуси российской военной техникой. Известно, что те фотографии в "Беларускі гаюн" Александр прислал еще тогда, когда этот телеграм-канал не был признан экстремистским.

15 апреля Лучиновича поместили в гомельский СИЗО-3, мужчине предъявили обвинение.

В ходе судебного заседания прокурорка запросила для Александра Лучиновича 2 года колонии общего режима. Адвокат же просил оправдать Александра, так как квалификация дела по ст. 361 не соответствует деяниям обвиняемого — доказательств организации и активного участия Лучиновича в экстремистской деятельности нет.

Александр своей вины также не признал, но сотрудничал со следствием и рассказал, что действительно записал на видео перемещение колонны российской военной техники и прислал запись в бот "Беларускага гаюна".

21 июля суд Гомельской области признал Александра Лучиновича виновным в совершении преступления по ч. 1 ст. 361-4 УК "Содействие экстремистской деятельности" и присудил ему **2 года колонии общего режима**.

"Весна" собирает информацию с "политических" судебных заседаний, которые происходят по всей стране. Пожалуйста, присылайте нам аудио и текстовую информацию в Telegram: @ViasnaSOS, @spring96info и на Email: ***viasna@spring96.org***

Твитнуть





СВОБОДА МИРНЫХ СОБРАНИЙ

Строителя осудили на "домашнюю химию" за участие в Марше

Заявление правозащитников Беларуси о признании девяти политических заключённых

Бобруйчанина будут судить за "публичные призывы к организации митинга". Рассказываем, что это за статья

"Не менее 100 000 человек укрылись за границей". Вышел доклад УВКПЧ ООН о ситуации в Беларуси (документ)



ПЕНИТЕНЦИАРНАЯ СИСТЕМА

Политзаключённого Вадима Гурмана, имеющего серьёзные проблемы со зрением, пытают в горецкой колонии

"Это была отдушина — встретить своего однодумца", — бывшие политзаключённые про этап в одном вагоне

"КГБ думал, что мы ботоферма", — бывшая политзаключённая по

"делу Зельцера"

В СИЗО-1 существует "пресс-хата"? Собрали свидетельства бывших заключённых

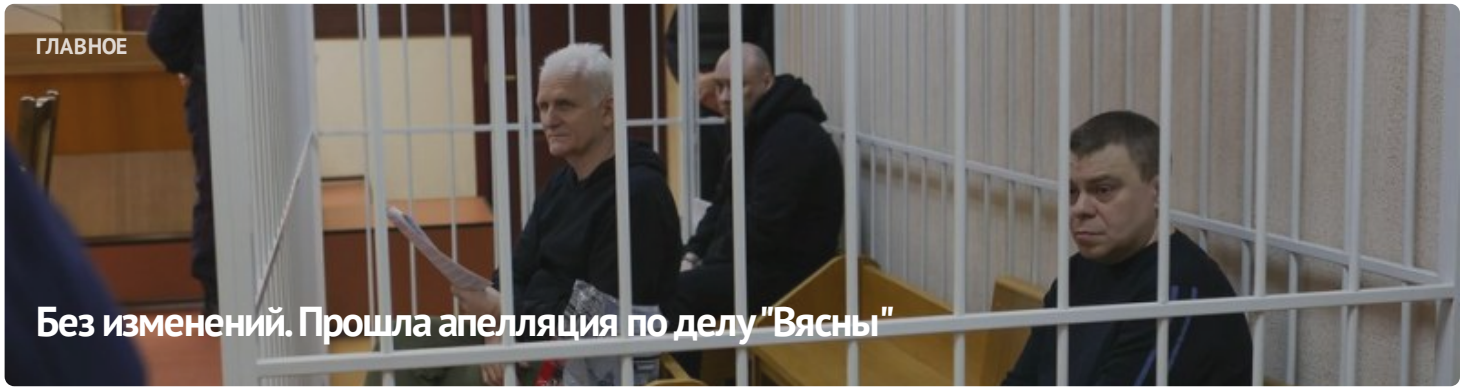



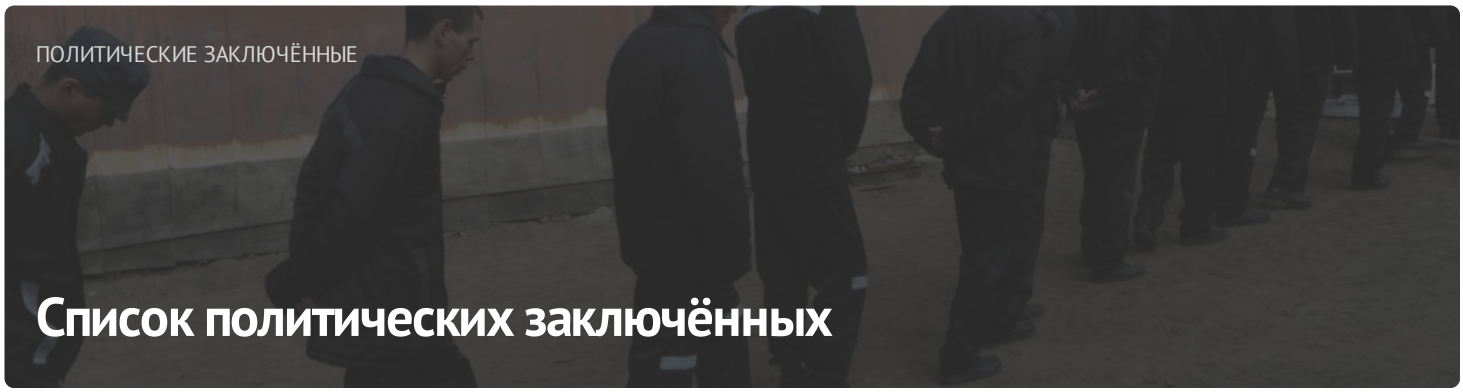

ПОСЛЕДНИЕ НОВОСТИ

Заявление правозащитников о признании 11 политических заключённых

Старейшину баптистской церки "Новая Земля" Андрея Мамойко и его жену Веру осудили на "домашнюю химию"

Строителя осудили на "домашнюю химию" за участие в Марше

Шесть европейских парламентариев стали "крёстными" для беларусских политзаключённых

До 20 лет колонии: фигурантам "дела Nexta" запросили сроки

Задержание футбольного фаната, новый "террорист": хроника преследования 21 апреля (дополнено)

Бывшего участкового осудили на 6 лет колонии по делу "Чёрной книги Беларуси"

"Не хотелось, чтобы кто-то попадал туда". Экс-политзаключённый Александр Бобко рассказал про преследование по "делу тюков"

МОНИТОРИНГ НАРУШЕНИЙ

Ситуация с правами человека в Беларуси. Март 2023









Направления деятельности

ПАРТНЁРСТВО

РАЦЫЯ

kamunikat
Беларуская інтэрнэт-бібліятэка

ВЫТОКІ

Anti-Discrimination Centre memorial

Московская Хельсинкская группа

AMNESTY INTERNATIONAL

МІЖНАРОДНЫ КАМІТЭТ ПА РАССЛЕДАВАННІ КАТАВАННЯЎ У БЕЛАРУСІ

Беларуская асацыяцыя журналістаў
baj.by

VOICE OF BELARUS

ЧЛЕНСТВО

ENEMO

HUMAN RIGHTS HOUSE NETWORK

fidh

