«Вясна» — экстремистское формирование. Что нужно знать?

Поддержи "Весну" на PATREON

Полтора года колонии назначил суд Людмиле Романович за оскорбление президента

20.06.2022 **Тэги**: суды, уголовное преследование, политзаключенные, диффамация



Людмила Романович

В суде Малоритского района 20 июня вынесен приговор по уголовному делу политзаключенной активистки Партии БНФ Людмилы Романович. Она обвинялась в оскорблении Александра Лукашенко (ст. 368 Уголовного кодекса) из-за письма, которое женщина прислала в Следственный комитет.

Дело рассматривает судья **Ольга Смирнова**, гособвинитель — прокурор **Федор Михович**.

В начале марта 2022 года политзаключенная Людмила Романович обратилась с письмом-протестом на сайт Администрации Лукашенко. Женщина выразила свое несогласие с участием Беларуси в войне против

Украины.

22 марта активистку задержали, 4 апреля в доме Людмилы Романович прошел обыск, а 7 апреля ее поместили в СИЗО города Бреста.

В ходе оглашения обвинения выяснилось, что основанием для уголовного преследования активистки является слово "узурпатор" из ее письма в Следственный комитет.

Прокурор Михович 17 июня запросил назначить 57-летней политзаключенной лишение свободы в колонии общего режима сроком на 1 год и 6 месяцев.

Судья Ольга Смирнова сегодня озвучила приговор: признать активистку виновной по ч. 1 ст. 368 Уголовного кодекса и назначить наказание в виде **одного года и шести месяцев колонии общего режима**.



За "узурпатора" обвинение запросило для активистки полтора года колонии

22 марта активистку задержали, 4 апреля в доме Людмилы Романович прошел обыск, а 7 апреля ее поместили в СИЗО Бреста.

Опубликовать



СВОБОДА МИРНЫХ СОБРАНИЙ

Показывал "Викторию" на марше. Мужчину приговорили к 2,5 годам "домашней химии" по "народной" статье

Двух подруг приговорили к "домашней химии" за участие в акции протеста в 2020 году

Супругов Каражан приговорили к "домашней химии" за участие в акции протеста

В регионах Минщины проводят пикеты в "поддержку выборов". Разбираемся, что с ними не так

ПЕНИТЕНЦИАРНАЯ СИСТЕМА

"У меня не было возможности сопротивляться иначе". Монологи задержанных на антивоенных акциях два года назад

"Тюрьмы в тюрьме": соблюдение прав заключенных в изоляторах, карцерах и ПКТ — проблемы и вызовы

"В ИК-1 политзаключенных заставляют закапывать строительный мусор и сжигать отходы". Бывший заключенный указал места на карте

Приглашаем на конференцию! Штрафной изолятор, карцер, ПКТ: инструмент исправления или унижения?

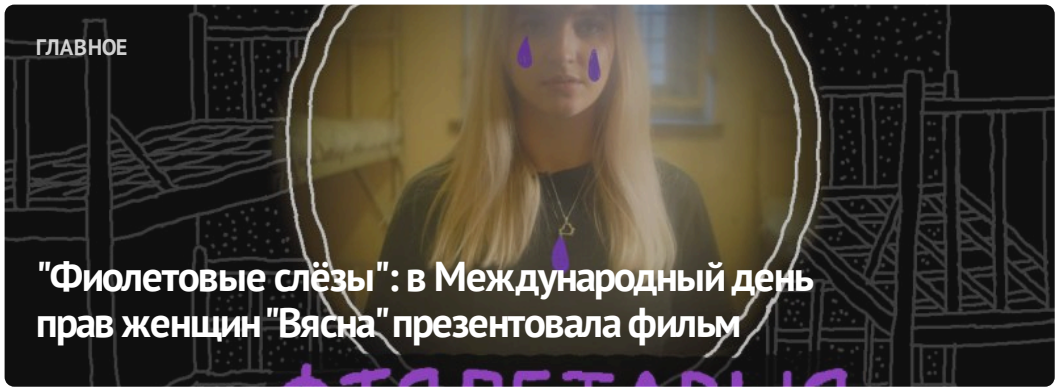





ПОСЛЕДНИЕ НОВОСТИ

Более 8000 женщин подверглись политическому преследованию в Беларуси. Репрессии в отношении женщин — в инфографиках

Дайджест освобожденных: минимум 24 политзаключенных в феврале вышли на свободу по истечении срока

Политзаключенному Олегу Рубцу присудили еще полтора года заключения

Бывшая политзаключенная Елена Дедюля: "Я обещала женщинам, что буду рассказывать об их судьбах везде, где могу"

Арест за "Жыве Беларусь" и убийство российскими силовиками белорусского активиста: хроника преследования 6-7 марта (дополнено)

За Марш осудили супругов: их задержали, когда они выезжали из Беларуси в гости к детям

МОНИТОРИНГ НАРУШЕНИЙ

Ситуация с правами человека в Беларуси. Февраль 2024

ИЗБИРАТЕЛЬНАЯ КАМПАНИЯ

Выборы*2024

ИЗДАНИЯ



‹ ›

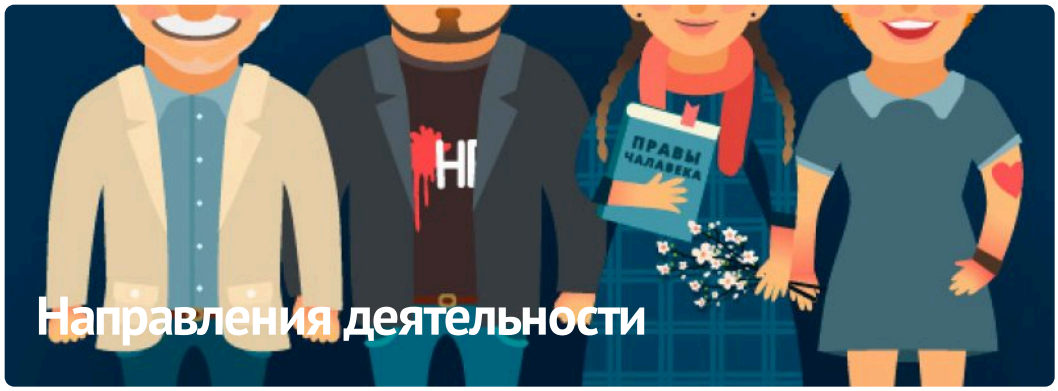

Направления деятельности

ПАРТНЁРСТВО

РАЦЫЯ

Kamunikat
Беларуская Інтэрнэт-Бібліятэка

ВЫТОКІ

ADC Memorial
Anti-Discrimination Centre

Московская Хельсинкская Группа

AMNESTY INTERNATIONAL

МІЖНАРОДНЫ КАМІТЭТ ПА РАССЛЕДАВАННІ КАТАВАННЯЎ У БЕЛАРУСІ

ЧЛЕНСТВО

HUMAN RIGHTS HOUSE NETWORK

fidh

european platform for democratic elections
epde

Беларуская асацыяцыя журналістаў
baj.by

VOICE OF BELARUS

БЕЛАРУСКІ ХЕЛЬСІНКСКІ КАМІТЭТ

#BYSOL

E-mail: viasna@spring96.org | При использовании материалов активная ссылка на сайт обязательна | RSS

