«Вясна» — экстремистское формирование. Что нужно знать?

Поддержи "Весну" на PATREON

За три сорванных флага в Каменецком районе двух политзаключённых отправили в колонию

03.08.2023 **Тэги**: суды, уголовное преследование, политзаключенные

Суд Каменецкого района 1 августа приговорил двух политзаключённых к лишению свободы за три сорванных флага. По ст. 370 Уголовного кодекса (надругательство над государственными символами) 18-летнему Захару Синякову назначили полтора года колонии в условиях общего режима, а 19-летнему Елисею Кузнецову, который отбыл полностью срок по другому политическому делу, — два с половиной года. Такой приговор вынесла Галина Прихожко, пишет "Берасцейская Вясна".



Елисей Кузнецов и Захар Синяков

Согласно версии обвинения, в ночь с 14 на 15 мая 2023 года в агрогородке Войская (Каменецкий район Брестской области) сорвали три государственных флага Беларуси с учреждения образования, торгового объекта и отделения почты.

Для Елисея Кузнецова это уже второе политическое уголовное дело с 2020 года: первый раз его судили за якобы брошенный коктейль Молотова. 17 декабря 2022 года Елисей полностью отбыл срок в новополоцкой колонии № 1 и вышел на свободу. 23 мая стало известно, что Елисея показательно заключили под стражу в Высоковском аграрном колледже.

Поддержите политзаключённых: СИЗО-7, 224030, г. Брест, ул. Советских пограничников, 37, *Захар Николаевич Синяков, Елисей Сергеевич Кузнецов*

Опубликовать





ПЕНИТЕНЦИАРНАЯ СИСТЕМА

"У меня не было возможности сопротивляться иначе". Монологи задержанных на антивоенных акциях два года назад

"Тюрьмы в тюрьме": соблюдение прав заключенных в изоляторах, карцерах и ПКТ — проблемы и вызовы

"В ИК-1 политзаключенных заставляют закапывать строительный мусор и сжигать отходы". Бывший заключенный указал места на карте

Приглашаем на конференцию! Штрафной изолятор, карцер, ПКТ: инструмент исправления или унижения?

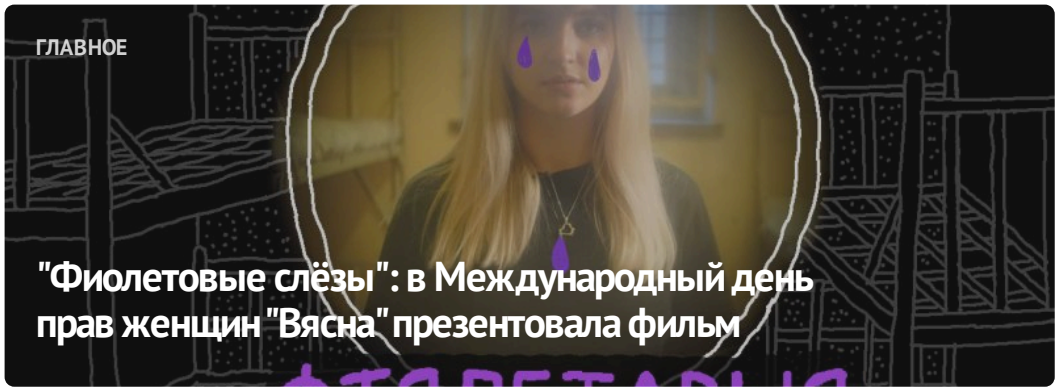

"Фиолетовые слёзы": в Международный день прав женщин "Вясна" презентовала фильм



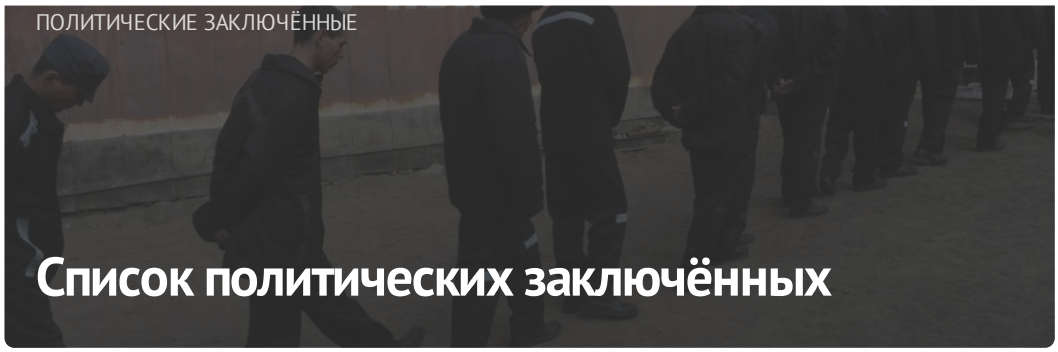

ПОСЛЕДНИЕ НОВОСТИ

Более 8000 женщин подверглись политическому преследованию в Беларуси. Репрессии в отношении женщин — в инфографиках

Дайджест освобожденных: минимум 24 политзаключенных в феврале вышли на свободу по истечении срока

Политзаключенному Олегу Рубцу присудили еще полтора года заключения

Бывшая политзаключенная Елена Дедюля: "Я обещала женщинам, что буду рассказывать об их судьбах везде, где могу"

Арест за "Жыве Беларусь" и убийство российскими силовиками белорусского активиста: хроника преследования 6-7 марта (дополнено)

За Марш осудили супругов: их задержали, когда они выезжали из Беларуси в гости к детям

МОНИТОРИНГ НАРУШЕНИЙ

Ситуация с правами человека в Беларуси. Февраль 2024





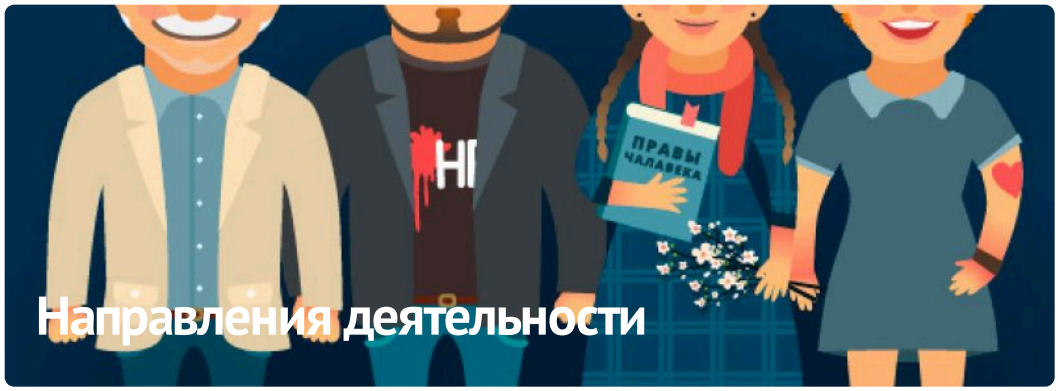

ПАРТНЁРСТВО

РАЦЫЯ

kamunikat
Беларуская інтэрнэт-бібліятэка

ВЫТОКІ

ADC memorial
Anti-Discrimination Centre

ЧЛЕНСТВО

HUMAN RIGHTS HOUSE NETWORK

fidh

european platform for democratic elections
epde















E-mail: viasna@spring96.org | При использовании материалов активная ссылка на сайт обязательна | RSS

