+375 (2346) 45239 (tel:+375234645239) info@zapovednik.by (mailto:info@zapovednik.by)

РУКОВОДСТВО





Директор заповедника

ТИШКОВЕЦ Алексей Владимирович

телефон: +375 (2346) 4 52 90





Заместитель директора по идеологической работе

ГАРКУША Людмила Александровна

телефон: +375 (2346) 4 52 83





Заместитель директора по Брагинскому участку

АНДРЕЕНКО Василий Степанович

Приемная:
телефон: +375 (2344) 3 97 29
факс: +375 (2344) 3 98 29



Заместитель директора по Наровлянскому участку

КОВШУН Юрий Васильевич

Приемная:
телефон: +375 (2355) 4 30 46
факс: +375 (2355) 4 30 46



Заместитель директора по научной работе

КУДИН Максим Владимирович

Приёмная:
телефон: +375 (2346) 4 46 87



Главный лесничий
ГАРБАРУК Иван Константинович

телефон: +375 (2346) 4 08 24



Главный инженер

БОНДАРЬ Виталий Владимирович

телефон: +375 (2346) 4 52 51

Назад

Поиск по сайту...

ПОСЛЕДНИЕ НОВОСТИ

ЗАПОВЕДНИК | МИНПРИРОДЫ БЕЛАРУСИ

31.08.2023
"Соберем портфель первокласснику" (https://zapovednik.by/novosti/17952308)

28.08.2023
НЕЗАКОННО В ЗАПОВЕДНИК НЕ ПРОНИКАЙТЕ – О ШТРАФЕ В 30 БАЗОВЫХ НЕ ЗАБЫВАЙТЕ (https://zapovednik.by/novosti/17892308)

25.08.2023
Творческие победы (https://zapovednik.by/novosti/17862308)

25.08.2023
XVII Республиканский экологический форум (https://zapovednik.by/novosti/17912308)

22.08.2023
II Международная специализированная выставка «ECOLOGY EXPO – 2023» (https://zapovednik.by/novosti/17822308)

15.08.2023
О пожароопасной ситуации (https://zapovednik.by/novosti/17712308)

09.08.2023
Приглашение Министра природных ресурсов и охраны окружающей среды Андрея Худыка принять участие в XVII Республиканском экологическом форуме и II Международной специализированной выставке «ECO (https://zapovednik.by/novosti/17672308)

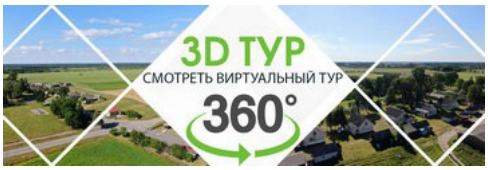

(https://zapovednik.by/3d-tur-babchin)



(https://zapovednik.by/ekskursii)

КАРТА ЗАПРЕТОВ
И ОГРАНИЧЕНИЙ НА
ПОСЕЩЕНИЕ ЛЕСОВ (https://zapovednik.by/o-zapovednike/fire-maps)

ГОРЯЧАЯ
ЛИНИЯ (https://zapovednik.by/kontaktyi/grafik-rabotyi-goryachej-linii)

2023
ГОД МИРА И СОЗИДАНИЯ (https://president.gov.by/ru/events/2023-god-obyavlen-godom-mira-i-sozidaniya#:~:text=%D0%92%20%D1%86%D0%B5%D0%BB%D1%8F%D1%85%20%D0%BA%D0%BE%D0%BD%D1%81%D0%BE%D0%BB%D0%B8%D0%B4%D0%B0%D1

ФОТОГАЛЕРЕЯ





СООБЩЕСТВО VK.COM

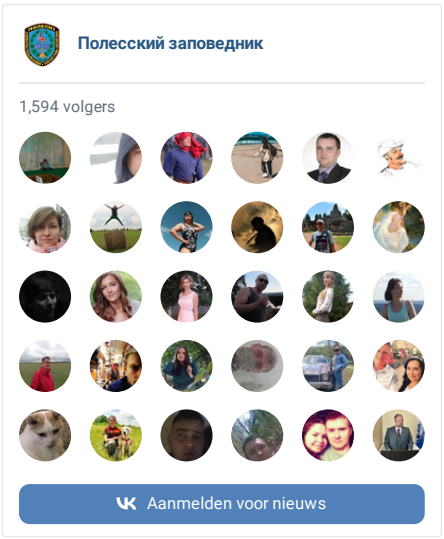

СООБЩЕСТВО OK.RU

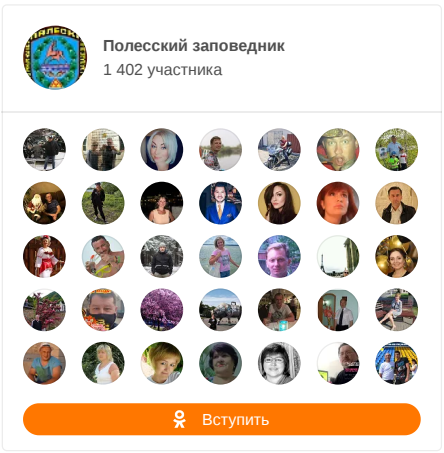

ОБРАЩЕНИЯ ГРАЖДАН И ЮРИДИЧЕСКИХ ЛИЦ

Отправить обращение (https://xn--80abnmycp7evc.xn--90ais/)

ГОСУДАРСТВЕННОЕ ПРИРОДООХРАННОЕ НАУЧНО-ИССЛЕДОВАТЕЛЬСКОЕ УЧРЕЖДЕНИЕ "ПОЛЕССКИЙ ГОСУДАРСТВЕННЫЙ РАДИАЦИОННО-ЭКОЛОГИЧЕСКИЙ ЗАПОВЕДНИК"

247618, Республика Беларусь, Гомельская область, г. Хойники, ул. Терешковой, 7

+375 (2346) 45239 +375 (2346) 45240 info@zapovednik.by

(https://xn--80abnmycp7evc.xn--90ais/)

Версия для слабовидящих

МЕНЮ

О заповеднике (https://zapovednik.by/o-zapovednike/istoriya-zapovednika)

Новости (https://zapovednik.by/novosti)

Наука (https://zapovednik.by/nauka/struktura-nauchnoj-chasti)

Экскурсии (https://zapovednik.by/ekskursii)

Охота (https://zapovednik.by/oxota)

Галерея (https://zapovednik.by/galereya)

Контакты (https://zapovednik.by/kontaktyi)

О ЗАПОВЕДНИКЕ

История заповедника (https://zapovednik.by/o-zapovednike/istoriya-zapovednika)

Деятельность (https://zapovednik.by/o-zapovednike/deyatelnost)

Руководство (https://zapovednik.by/o-zapovednike/rukovodstvo)

Профсоюзная организация (https://zapovednik.by/o-zapovednike/profsoyuz)

СМИ о нас (https://zapovednik.by/o-zapovednike/smi-o-nas)

Административные процедуры (https://zapovednik.by/o-zapovednike/administrativnyie-proczeduryi)

Противодействие коррупции (https://zapovednik.by/o-zapovednike/protivodejstvie-korrupczii)

Наши достижения (https://zapovednik.by/o-zapovednike/nashi-dostizheniya)

ГАЛЕРЕЯ

Фотогалерея (https://zapovednik.by/fotogalereya)

Видеогалерея (https://zapovednik.by/videogalereya)

3D ТУР по о.н.п. Бабчин (https://zapovednik.by/3d-tur-babchin)

3D ТУР по музею (https://zapovednik.by/3d-tur-museum)

Памятники ВОВ на территории заповедника (https://uploads.knightlab.com/storymapjs/18549ab8a294f1c7a223f7826b367f87/memorials-in-exclusion-zone/index.html)

© Полесский государственный радиационно-экологический заповедник, 2020-2023