Поддержи "Весну" на PATREON

# Витебск: Задействован общественный госресурс

24.04.2010 **Тэги**: выборы-2010

Прогосударственные общественные объединения г.Витебска провели совместную встречу в поддержку предстоящих 25 апреля выборов. В мероприятии участвовали городская организация БРСМ, совет ветеранов, городской совет женщин, федерация профсоюзов, молодежное общественное объединение «Наследие», а также городская организация Коммунистической партии Беларуси.

Встреча состоялась в Витебском учебном центре профсоюзов. Сотрудник центра Татьяна Андреевна Веремей, действующий депутат горсовета, представила присутствующим презентацию по вопросам особенностей избирательной системы Беларуси.

По итогам обсуждения участники акции единодушно высказались о необходимости каждого посетить 25 апреля избирательные участки и поддержать своими голосами достойных кандидатов, способных продуктивно работать в составе городского и областного Советов депутатов, отстаивая интересы жителей Витебщины.

Присутствующие отметили, что в ответственные моменты  жизни особенно важно объединяться, невзирая на разные объединения и названия, для совместного принятия судьбоносных решений. Выборы в местные Советы – как раз один из таких моментов, когда необходима консолидация всех прогрессивных сил региона.

“Правозащитники за свободные выборы”

Твитнуть





## СВОБОДА МИРНЫХ СОБРАНИЙ

"Беларуси похвалиться нечем". В Вене прошла консультация о мирных протестах

Герб на окне, Куропаты и десятилетний рисунок. Три дела против Беларуси, зарегистрированных в КПЧ ООН

Мужчину осудили за участие в Марше и драку из-за "политической обстановки" в 2020 году

Репрессированный "Чернобыльский шлях". Как шествие памяти оказалось очередным поводом для давления

WWW.GAZETABY.CO

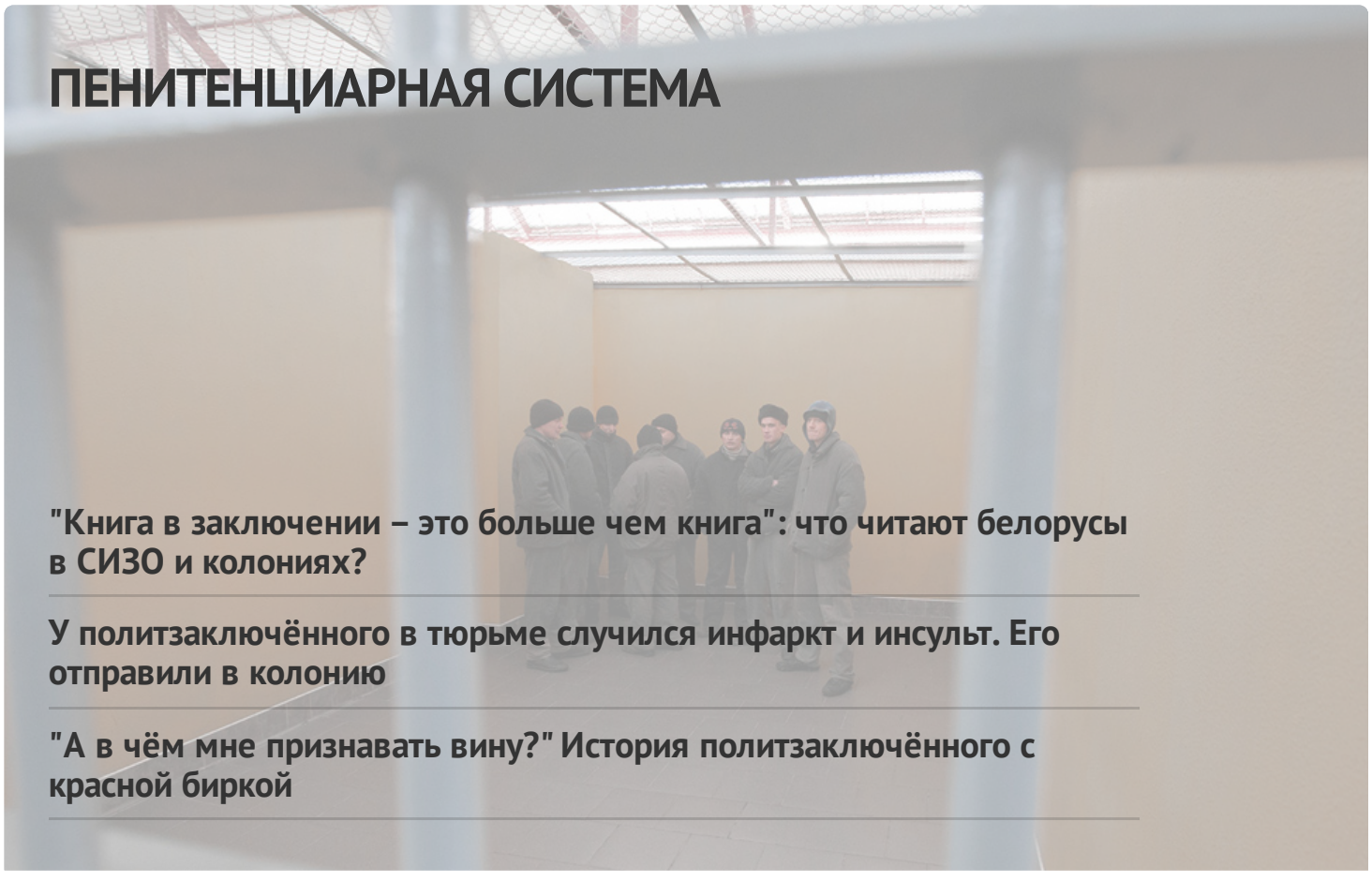

## ПЕНИТЕНЦИАРНАЯ СИСТЕМА

"Книга в заключении – это больше чем книга": что читают белорусы в СИЗО и колониях?

У политзаключённого в тюрьме случился инфаркт и инсульт. Его отправили в колонию

"А в чём мне признавать вину?" История политзаключённого с красной биркой

**Политзаключенную Викторию Кульшу в зареченской колонии избивал и душил надзиратель**

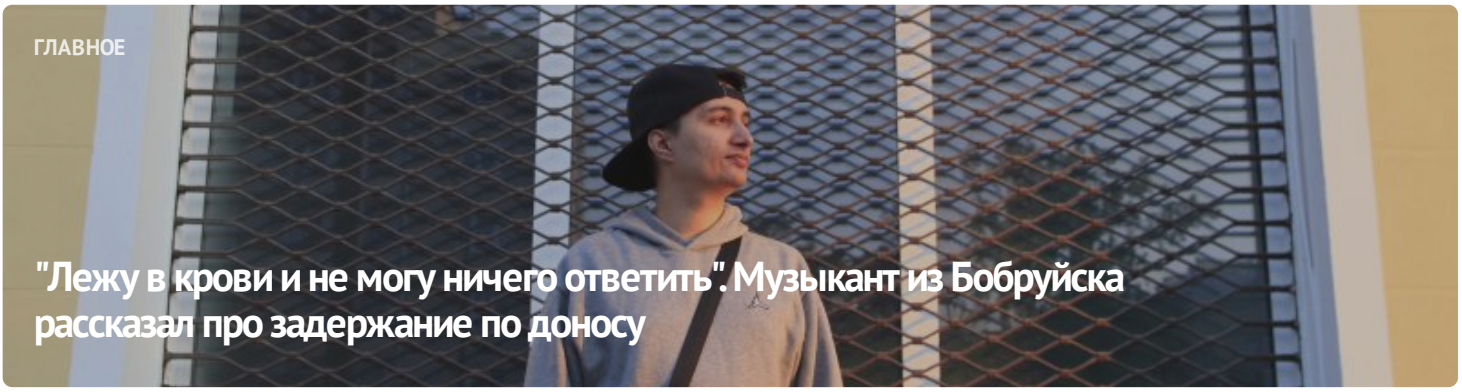





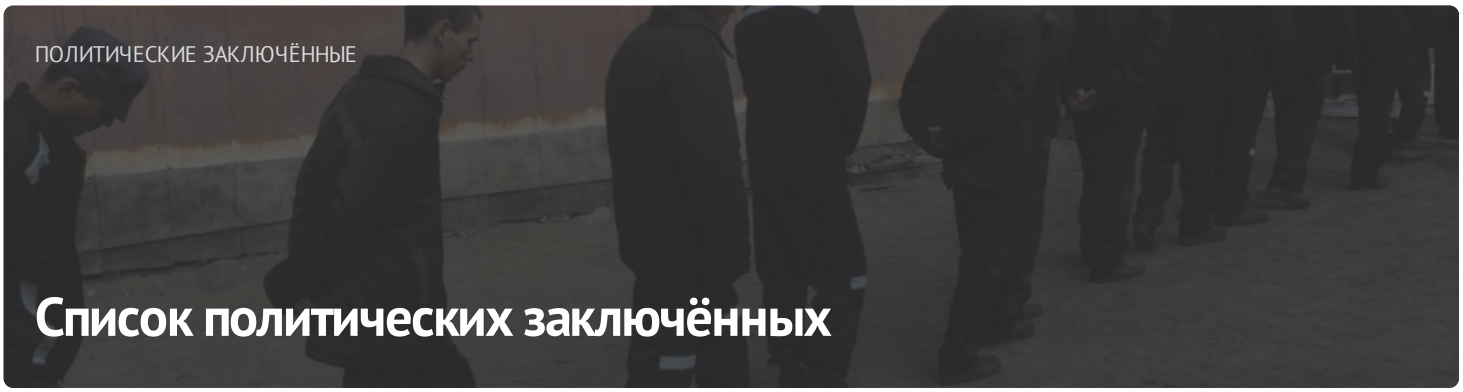


## ПОСЛЕДНИЕ НОВОСТИ

Правозащитнице Насте Лойко назначили 7 лет колонии

Политзаключённую юристку Наталью Лащ осудили на 6 лет колонии по "делу ЧКБ"

Осуждённые в уголовном порядке белорусы по изменённому ИК становятся поражёнными в пассивном избирательном праве

Дело политзаключённой журналистки Ларисы Щиряковой передано в суд

Новые задержания, проверка на границе, давление на политзаключённых: хроника

преследования 22 июня

Сотрудника Добрушской бумажной фабрики осудили по "народной" статье на полтора года колонии

Власти Беларуси должны немедленно и безоговорочно освободить правозащитницу Насту Лойку

МОНИТОРИНГ НАРУШЕНИЙ

## Ситуация с правами человека в Беларуси. Май 2023

ИЗБИРАТЕЛЬНАЯ КАМПАНИЯ

## Референдум 2022

ИЗДАНИЯ

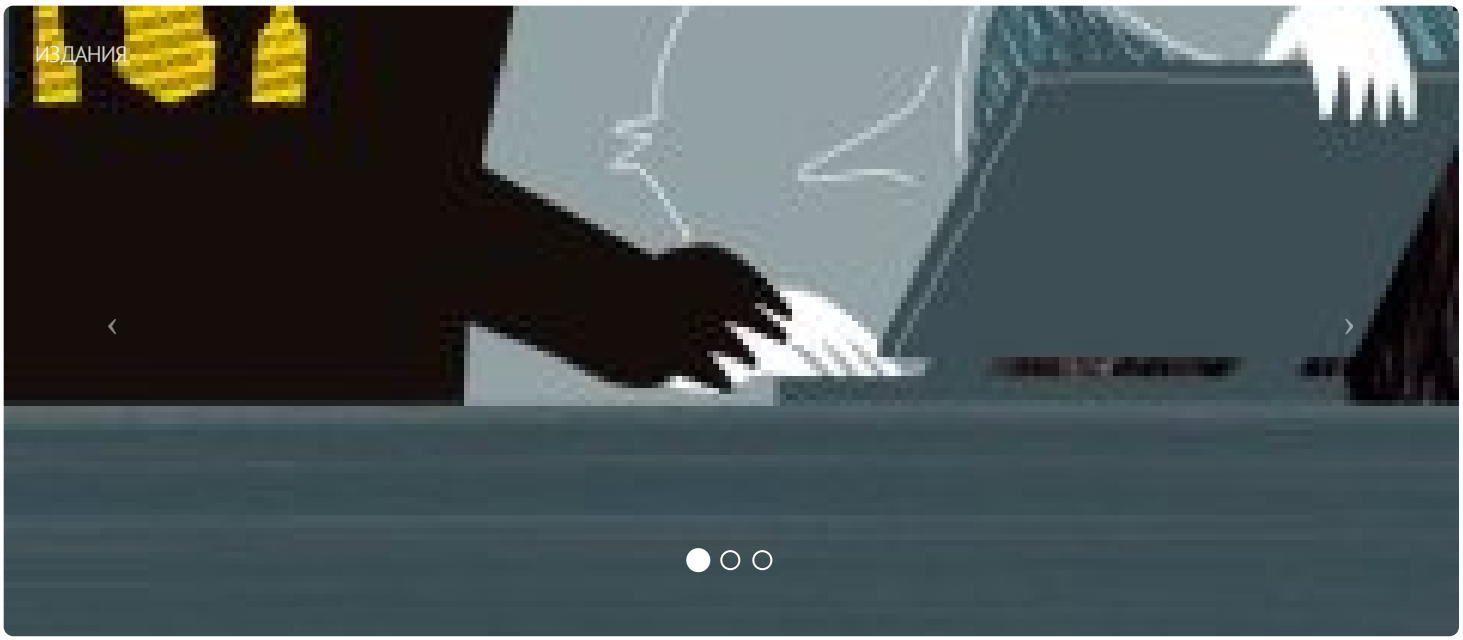




## ПАРТНЁРСТВО

РАЦЫЯ

kamunikat
Беларуская Інтэрнэт-Бібліятэка

ВЫТОКІ

Anti-Discrimination Centre memorial

Московская Хельсинкская Группа

AMNESTY INTERNATIONAL

МІЖНАРОДНЫ КАМІТЭТ ПА РАССЛЕДАВАННІ КАТАВАННЯЎ У БЕЛАРУСІ

Беларуская асацыяцыя журналістаў
baj.by

VOICE OF BELARUS

## ЧЛЕНСТВО

ENEMO

HUMAN RIGHTS HOUSE NETWORK

fidh

