Падтрымай "Вясну" на PATREON

Паклёп на генпракурора каштуе дорага: вынесены прысуд Наталлі Красько

06.07.2021 **Тэгі**: суды, крымінальны пераслед



Андрэй Швед. Фота: БелТА

У Мінскім раённым судзе 6 ліпеня вынесены прысуд па крымінальнай справе 47-гадовай жыхаркі Бараўлян Наталлі Красько. Яе абвінавацілі у паклёпе на Генеральнага пракурора Беларусі Андрэя Шведа (арт.188 КК РБ).

Справу разглядаў суддзя **Антон Колабаў.**

З матэрыялаў следства вынікае, што Красько, з выкарыстаннем мабільнага тэлефона, у публічным чаце Кулуары KYKY, пад постам аб узмацненні адказнасці за экстрэмізм 1 лютага напісала, што “генеральны пракурор – злачынец”. Тым самым распаўсюдзіла несапраўдныя звесткі. Яе неўзабаве затрымалі, у кватэры правялі ператрус, шукалі “стужачкі, сэрцайкі, кветачкі”.

Андрэй Швед ацаніў памер маральнай шкоды ў 10 000 рублёў. Просіць пералічыць грошы ў школу-інтэрнат, для дзяцей-інвалідаў.

Суму кампенсацыі суд знізіў на 1 тысячу — цяпер Красько мусіць сплаціць Андрэю Шведу 9 тысяч рублёў.

Прысуд: **два гады абмежавання волі з накіраваннем у папраўчую ўстанову адкрытага тыпу.**



Генпракурор Швед хоча спагнаць з жыхаркі Бараўлян 10 000 рублёў за паклёп

Наталля віну часткова прызнае, кажа, што фраза напісана асабіста ёй, прызнае, што слова негатыўнае, якое можа ганьбіць гонар, але не прызнае, што гэта – паклёп.

Твитнуть



СВАБОДА МІРНЫХ СХОДАЎ

Будаўніка асудзілі да "хатняй хіміі" за ўдзел у Маршы

Заява праваабаронцаў Беларусі аб прызнанні дзевяці палітычных зняволеных

Бабруйчаніна будуць судзіць за "публічныя заклікі да арганізацыі мітынгу". Распавядаем, што гэта за артыкул

"Не менш за 100 000 чалавек укрыліся за мяжой". Выйшаў даклад УВКПЧ ААН пра сітуацыю ў Беларусі (дакумент)

WWW.GAZETABY.CO

ПЕНІНТЭНЦЫЯРНАЯ СІСТЭМА

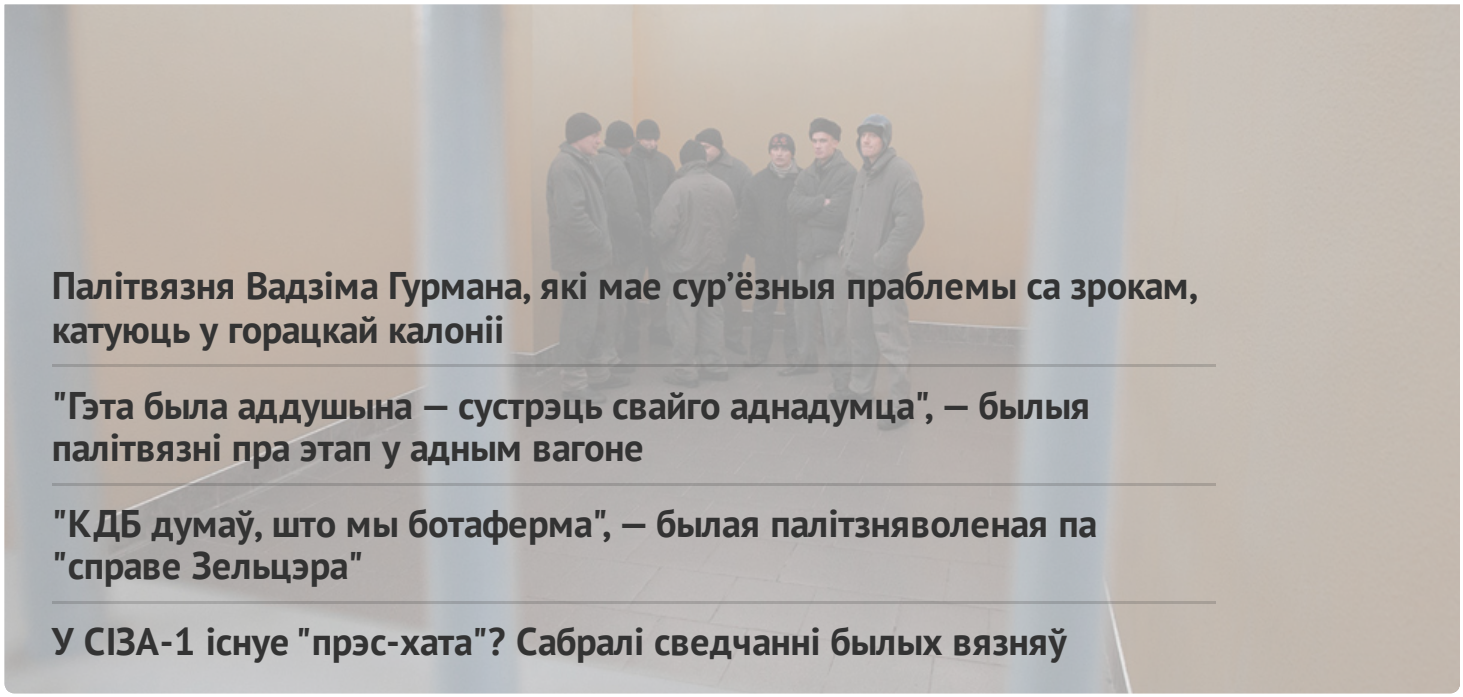

Палітвязня Вадзіма Гурмана, які мае сур'ёзныя праблемы са зрокам, катуюць у горацкай калоніі

"Гэта была аддушына — сустрэць свайго аднадумца", — былыя палітвязні пра этап у адным вагоне

"КДБ думаў, што мы ботаферма", — былая палітзняволеная па "справе Зельцэра"

У СІЗА-1 існуе "прэс-хата"? Сабралі сведчанні былых вязняў

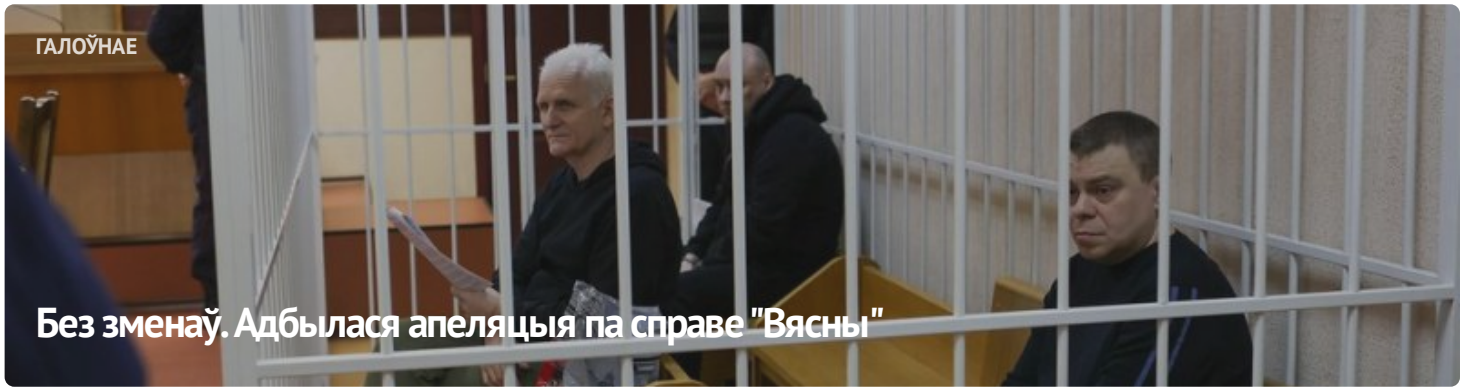

ГАЛОЎНАЕ

Без зменаў. Адбылася апеляцыя па справе "Вясны"



#ВолюВясне



ПАЛІТЫЧНЫЯ ЗНЯВОЛЕНЫЯ

Спіс палітычных вязняў

АПОШНІЯ НАВІНЫ

Заява праваабаронцаў аб прызнанні 11 палітычных зняволеных

Старэйшыну баптысцкай царквы “Новая Зямля” Андрэя Мамойку і яго жонку Веру асудзілі да “хатняй хіміі”

Будаўніка асудзілі да "хатняй хіміі" за ўдзел у Маршы

Шэсць еўрапейскіх парламентарыяў сталі "хроснымі" для беларускіх палітвязняў

Да 20 гадоў калоніі: фігурантам "справы Nexta" запрасілі тэрміны

Затрыманне футбольнага фаната, новы "тэрарыст": хроніка пераследу 21 красавіка (дапоўнена)

Былога ўчастковага асудзілі да 6 гадоў калоніі па справе "Чорнай кнігі Беларусі"

"Не хацелася, каб хтосьці трапляў туды". Экс-палітзняволены Аляксандр Бабко распавёў пра пераслед па "справе цюкоў"

Затрыманні ў Брэсце і Віцебску пасля рэйда па сансетках: хроніка пераследу 20 красавіка

МАНІТОРЫНГ ПАРУШЭННЯЎ

Сітуацыя з правамі чалавека ў Беларусі. Сакавік 2023

ВЫБАРЧАЯ КАМПАНІЯ

Рэферэндум 2022



ВЫДАННІ

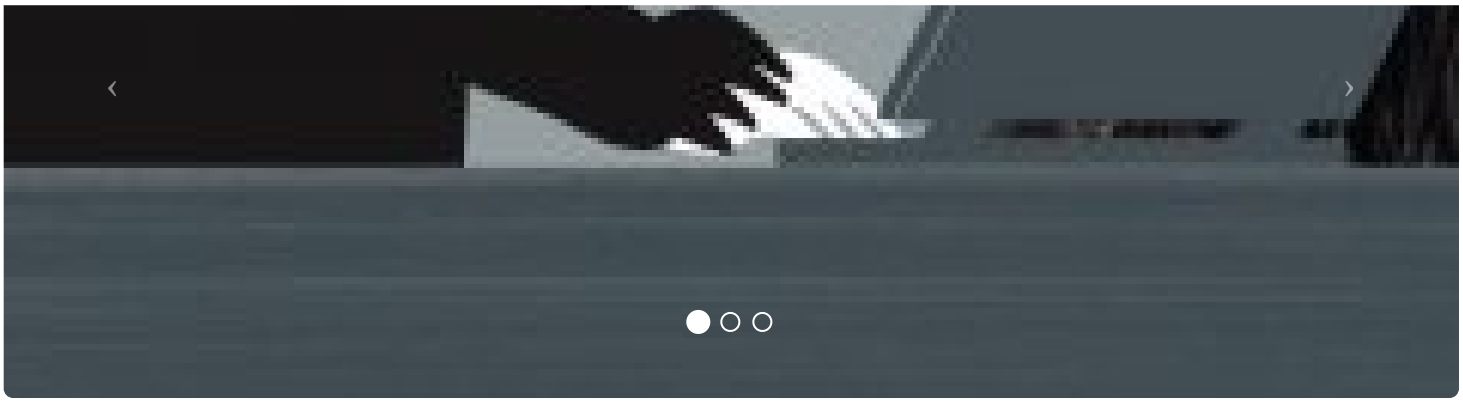



ПАРТНЁРСТВА

РАЦЫЯ

kamunikat
Беларуская інтэрнэт-бібліятэка

ВЫТОКІ

ADC Memorial
Anti-Discrimination Centre

Московская Хельсинкская Группа

СЯБРОЎСТВА

ENEMO
European Network of Election Monitoring Organisations

HUMAN RIGHTS HOUSE NETWORK

fidh

E-mail: viasna@spring96.org | Пры выкарыстанні матэрыялаў сайта актыўная спасылка абавязковая | RSS

CC BY