Поддержи "Весну" на PATREON

В Минске политзаключенную пару осудили за участие в Маршах

26.10.2022 **Тэги**: общество, суды, уголовное преследование, политзаключенные



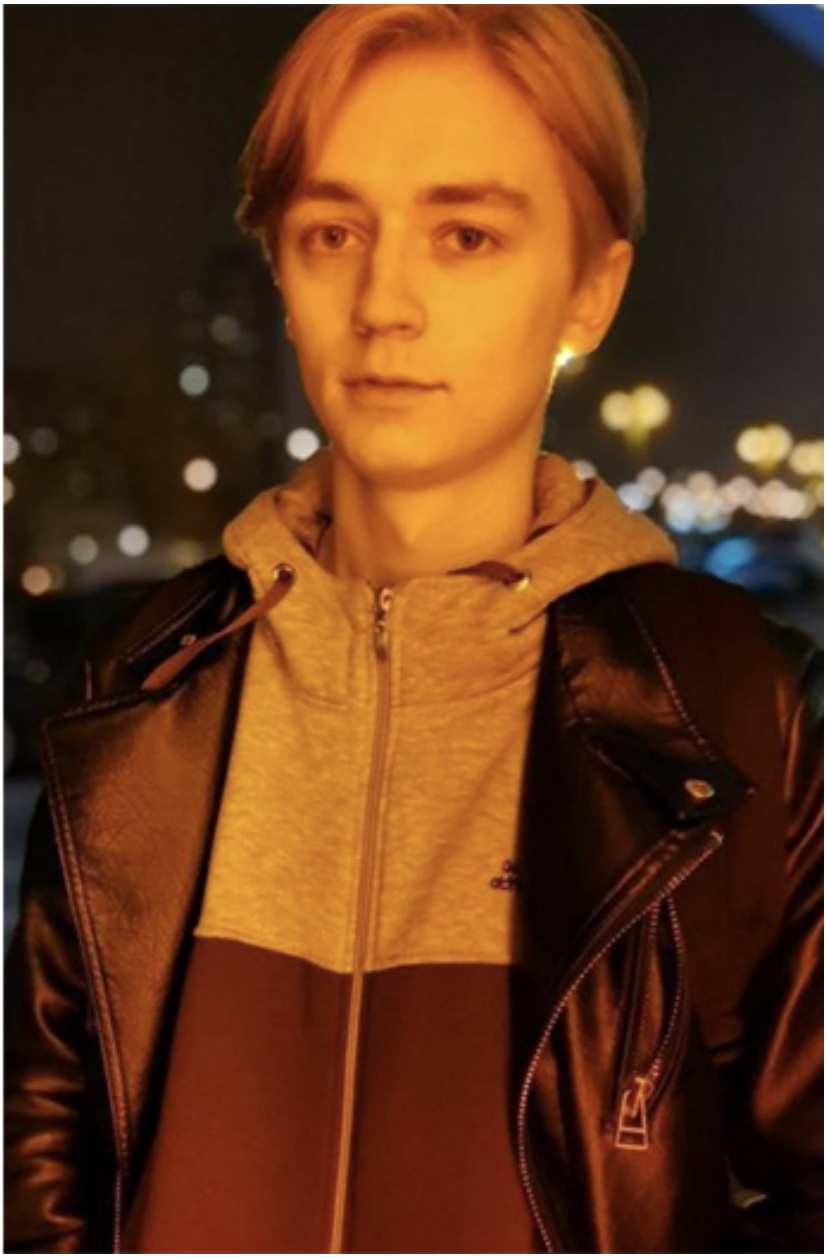

Сегодня был вынесен приговор политзаключенным Роману Багрию и Виктории Жданович. Девушку приговорили к году лишения свободы в колонии общего режима, мужчину — к 2,5 годам ограничения свободы без направления в ИУОТ.

Пару признали виновными по ст. 342 Уголовного кодекса за участие в Маршах: Роману вменялся один эпизод, Виктории — пять. Дело рассматривал судья **Сергей Шатило**.

Романа Багрия задержали вместе с его девушкой, Викторией Жданович, 3 августа 2022 года. Сначала его осудили на 12 суток ареста, затем задержали в рамках уголовного дела о групповых действиях, грубо нарушающих общественный порядок (ст. 342 Уголовного кодекса).

Виктория — аспирантка БГУИР, работала программисткой. Из ее "покаянного" видео следует, что ее задержали не только за участие в "несанкционированных мероприятиях", но и за "подписку на экстремистские каналы".

Твитнуть



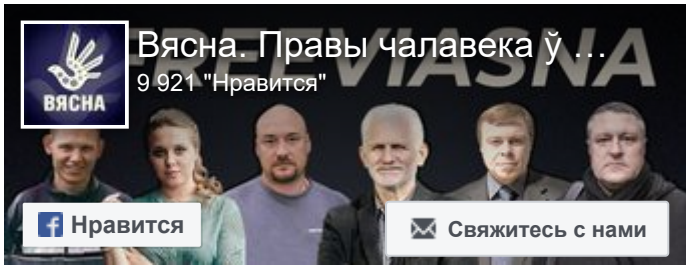



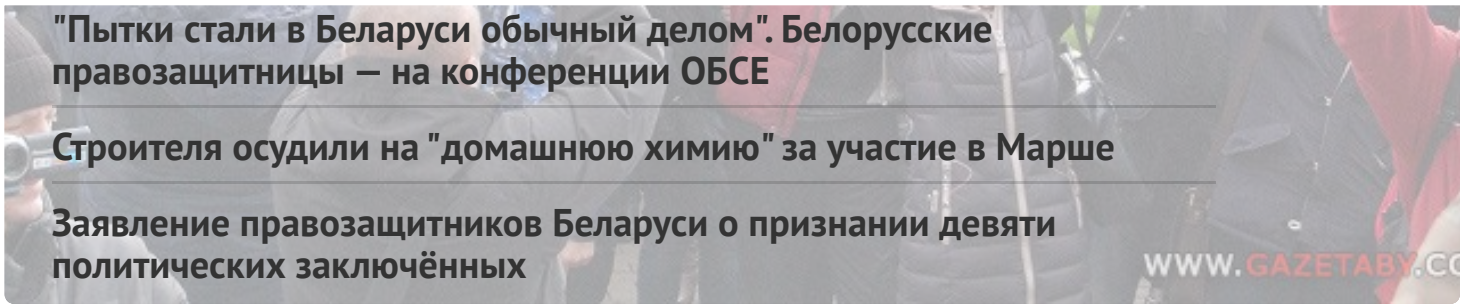

"Пытки стали в Беларуси обычный делом". Белорусские правозащитницы — на конференции ОБСЕ

Строителя осудили на "домашнюю химию" за участие в Марше

Заявление правозащитников Беларуси о признании девяти политических заключённых

WWW.GAZETABY.CO

ПЕНИТЕНЦИАРНАЯ СИСТЕМА

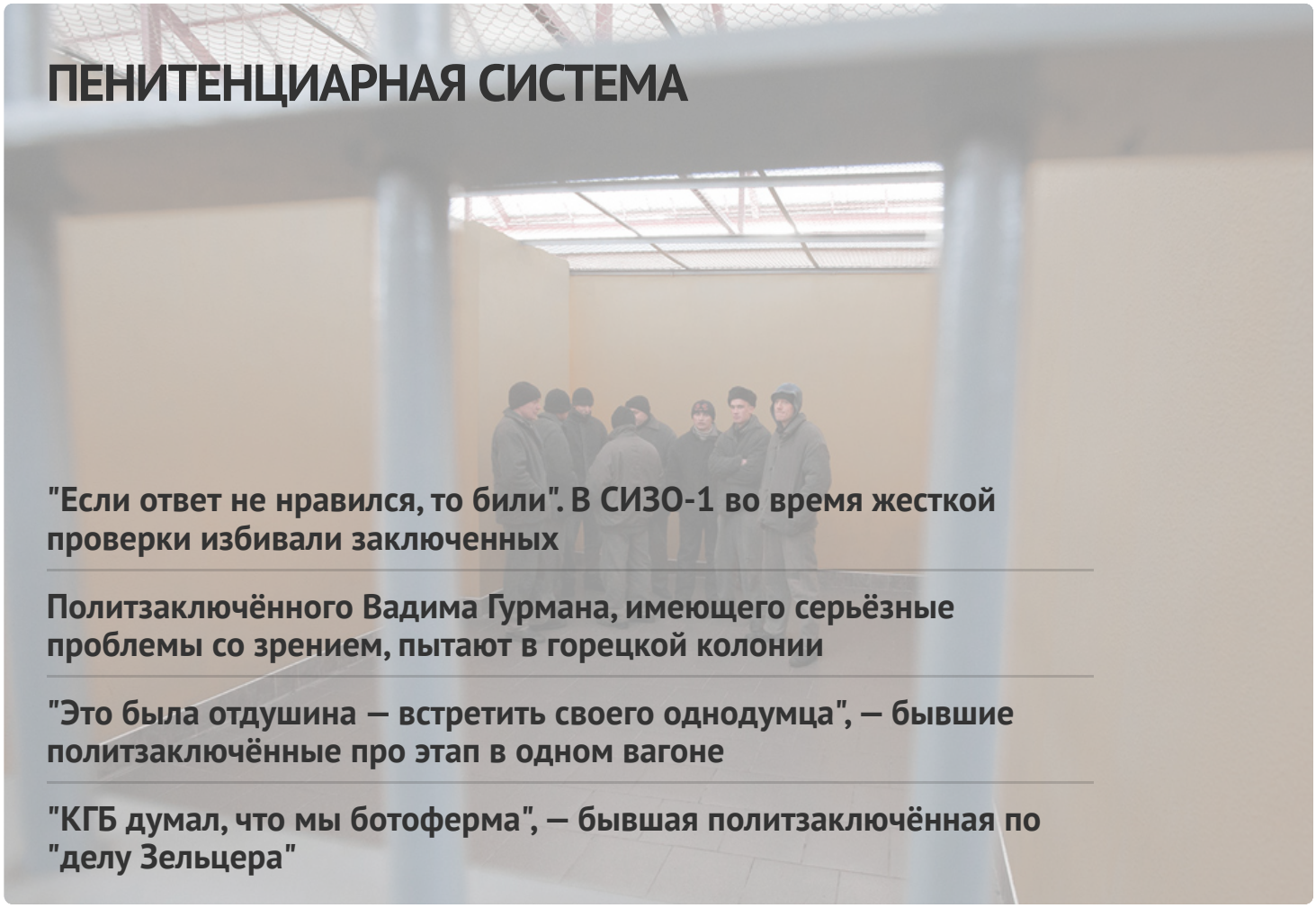

"Если ответ не нравился, то били". В СИЗО-1 во время жесткой проверки избивали заключенных

Политзаключённого Вадима Гурмана, имеющего серьёзные проблемы со зрением, пытают в горецкой колонии

"Это была отдушина — встретить своего однодумца", — бывшие политзаключённые про этап в одном вагоне

"КГБ думал, что мы ботоферма", — бывшая политзаключённая по "делу Зельцера"



ГЛАВНОЕ

"Рождённая под дубинками на Чернобыльском шляху". Как начиналась "Вясна"





ПОЛИТИЧЕСКИЕ ЗАКЛЮЧЁННЫЕ

Список политических заключённых

ПОСЛЕДНИЕ НОВОСТИ

Без изменений. Прошла апелляция по делу "Вясны"

В Минске судят двоюродного брата заместителя командира полка Калиновского Вадима Кабанчука: прокурор просит три года колонии

"В мыслях с теми, кто встречает этот день за решёткой". Международная общественность поздравляет "Вясну" с днем рождения

Мужчину осудили за участие в Марше и драку из-за "политической обстановки" в 2020 году

Задержания и аресты: хроника политического преследования 24-26 апреля (дополнено)

"Мы не хотим быть заложниками", – весновцы на акции в Вильнюсе

Мужчину осудили на год "химии" за сорванный флаг

"Суды утратили свою функцию, а гражданское общество подверглось сокрушительной атаке". Павел Сапелко — на конференции ОБСЕ

МОНИТОРИНГ НАРУШЕНИЙ

Ситуация с правами человека в Беларуси. Март 2023





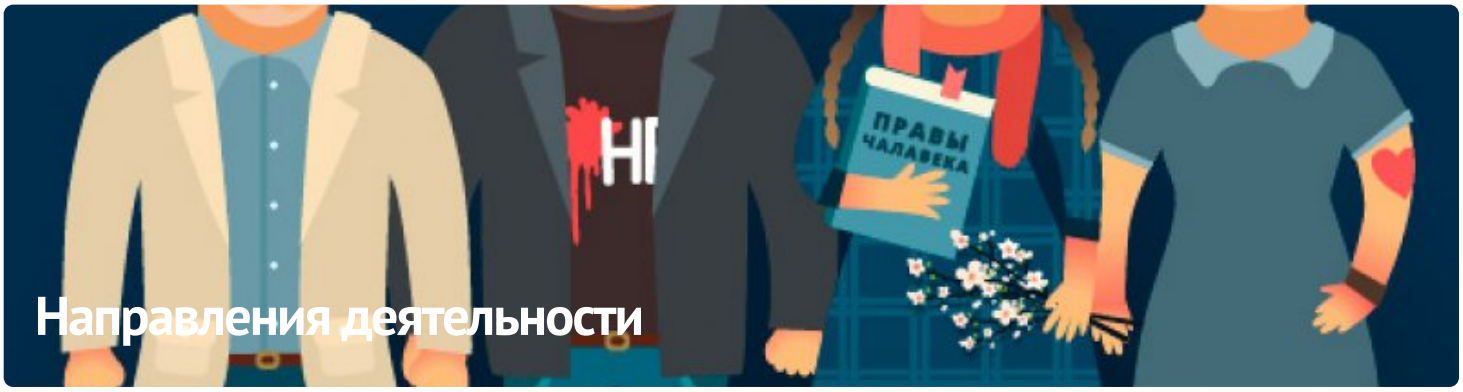

ПАРТНЁРСТВО

РАЦЫЯ

ЧЛЕНСТВО

ENEMO















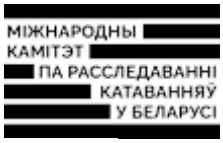





E-mail: viasna@spring96.org | При использовании материалов активная ссылка на сайт обязательна | RSS

