Министерство образования Республики Беларусь
Управление по образованию Оршанского райисполкома
Государственное учреждение образования

Средняя школа № 6 г. Орши

ГЛАВНАЯ

ГЛАВНАЯ | ОБ УЧРЕЖДЕНИИ » | ОДНО ОКНО » | РОДИТЕЛЯМ » | ВОСПИТАТЕЛЬНАЯ РАБОТА » | ОБУЧАЮЩИМСЯ » | ЗДОРОВЬЕСБЕРЕЖЕНИЕ » | БЕЗОПАСНОСТЬ »

НОВОСТИ УЧРЕЖДЕНИЯ
АДМИНИСТРАЦИЯ УО
ПЕДАГОГИЧЕСКИЙ КОЛЛЕКТИВ
РЕЖИМ РАБОТЫ УЧРЕЖДЕНИЯ ОБРАЗОВАНИЯ
ПРАВИЛА ВНУТРЕННЕГО РАСПОРЯДКА ДЛЯ УЧАЩИХСЯ
ИНФОРМАЦИЯ ДЛЯ ЗАМЕЩАЮЩИХ СЕМЕЙ
РАСПИСАНИЕ РАБОТЫ
КЛАССНОМУ РУКОВОДИТЕЛЮ ПРЕДЛАГАЕТ
ИНФОРМАЦИЯ ДЛЯ МНОГОДЕТНЫХ СЕМЕЙ
ИНФОРМАЦИЯ
ПРАВИЛА ПОВЕДЕНИЯ
ПРАВИЛА БЕЗОПАСНОСТИ
ПРАВИЛА ПОЛЬЗОВАНИЯ ДНЕВНИКОВ
ПРИЕМНЫЙ КУРС
ПРОФИЛАКТИКА COVID-19, РЕСПИРАТОРНЫХ И ВИРУСНЫХ ИНФЕКЦИЙ
ИНКЛЮЗИВНОЕ ОБРАЗОВАНИЕ
ПРОФИЛАКТИКА ДТП С УЧАСТИЕМ НЕСОВЕРШЕННОЛЕТНИХ ПАССАЖИРОВ
ГРАФИКИ ЛИЧНОГО ПРИЕМА ГРАЖДАН, ИХ ПРЕДСТАВИТЕЛЕЙ И ПРЕДСТАВИТЕЛЕЙ ЮРИДИЧЕСКИХ ЛИЦ
ПОРЯДОК ЛИЧНОГО ПРИЕМА ГРАЖДАН, ИХ ПРЕДСТАВИТЕЛЕЙ И ПРЕДСТАВИТЕЛЕЙ ЮРИДИЧЕСКИХ ЛИЦ
ПОРЯДОК РАССМОТРЕНИЯ ОБРАЩЕНИЙ ГРАЖДАН, В ТОМ ЧИСЛЕ ИНДИВИДУАЛЬНЫХ ПРЕДПРИНИМАТЕЛЕЙ, И ЮРИДИЧЕСКИХ ЛИЦ
«ПАМЯТЬ И БОЛЬ БЕЛОРУССКОЙ ЗЕМЛИ» (О ГЕНОЦИДЕ БЕЛОРУССКОГО НАРОДА В ГОДЫ ВЕЛИКОЙ ОТЕЧЕСТВЕННОЙ ВОЙНЫ)
ВИРТУАЛЬНАЯ ЭКСКУРСИЯ
ИДЕОЛОГИЧЕСКОЕ ВОСПИТАНИЕ »
ПРАВОВОЕ ВОСПИТАНИЕ »
ПАТРИОТИЧЕСКОЕ ВОСПИТАНИЕ »
ТРУДОВОЕ ВОСПИТАНИЕ »
ЭСТЕТИЧЕСКОЕ ВОСПИТАНИЕ »
ПРОФИЛАКТИКА ПРАВОНАРУШЕНИЙ »
ПРОФИЛАКТИКА ТЕРРОРИЗМА »
ПРОФИЛАКТИКА ЭКСТРЕМИЗМА »
ПРОФИЛАКТИКА ТОРГОВЛИ ЛЮДЬМИ »
ПРОФИЛАКТИКА ВИЧ-ИНФЕКЦИИ »
ПРОФИЛАКТИКА ТУБЕРКУЛЕЗА »
ПРОФИЛАКТИКА ЗАВИСИМОСТЕЙ »
ПРОФИЛАКТИКА ПРОТИВОПРАВНОГО ПОВЕДЕНИЯ
ПРОФИЛАКТИКА ДЕТСКОГО ДОРОЖНО-ТРАНСПОРТНОГО ТРАВМАТИЗМА »
ПРОФИЛАКТИКА ПОЖАРОВ »
ПРОФИЛАКТИКА ЧС »
ПРОФИЛАКТИКА ВЗРЫВОВ »
ПРОФИЛАКТИКА ПРОИСШЕСТВИЙ НА ВОДЕ »
ПРОФИЛАКТИКА ПРОИСШЕСТВИЙ НА ЖЕЛЕЗНОЙ ДОРОГЕ »
ПРОФИЛАКТИКА ПРОИСШЕСТВИЙ НА ЛЬДУ »
ПРОФИЛАКТИКА ПРОИСШЕСТВИЙ В ЛЕСУ »
ПРОФИЛАКТИКА ПРОИСШЕСТВИЙ В ЗИМНИЙ ПЕРИОД »
ПРОФИЛАКТИКА ПРОИСШЕСТВИЙ В ЛЕТНИЙ ПЕРИОД »
ПРОФИЛАКТИКА ПРОИСШЕСТВИЙ В ОСЕННИЙ ПЕРИОД »
ПРОФИЛАКТИКА ПРОИСШЕСТВИЙ В ВЕСЕННИЙ ПЕРИОД



Булавко Матвей Матвеевич

Должность: Учитель информатики

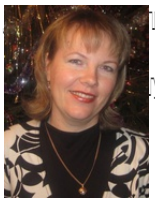

Варлыга Оксана Григорьевна

Должность: Библиотекарь



Ващилова Ирина Сергеевна

Должность: Учитель физики



Войтова Юлия Сергеевна

Должность: Учитель английского языка



Воробьев Дмитрий Аркадьевич

Должность: Учитель физической культуры и здоровья

Голомуздова Наталья Александровна

Должность: Помощник воспитателя

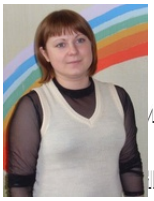

Горностаева Ольга Сергеевна

Должность: Учитель начальных классов



Давыдовская Инна Владимировна

Должность: Учитель начальных классов



Деловская Елена Викторовна

Должность: Учитель начальных классов



Дубовец Светлана Алексеевна

Должность: Лаборант (физика)



Дударева Анна Вячеславовна

Должность: Учитель английского языка и литературы



Здраевская Анастасия Александровна

Должность: воспитатель ГПД

Зятева Анна Владимировна

Должность: Помощник воспитателя



Квятковская Мария Николаевна

Должность: Учитель русского языка и литературы



Кислицын Александр Александрович

Должность: Учитель технического труда



Клыковская Людмила Ивановна

Должность: Учитель истории



Коренькова Лариса Аркадьевна

Должность: Учитель начальных классов



Костюкова Наталья Михайловна

Должность: Учитель музыки



Лисовская Алла Михайловна

Должность: Учитель английского языка



Луговцова Елена Ивановна

Должность: педагог-психолог



Лукашевич Любовь Николаевна

Должность: учитель математики



Маковская Татьяна Викторовна

Должность: Учитель начальных классов



Масалков Александр Анатольевич

Должность: руководитель по военно-патриотическому воспитанию



Матюк Наталья Валерьевна



Матюшов Сергей Сергеевич

Должность: Учитель физической культуры и здоровья

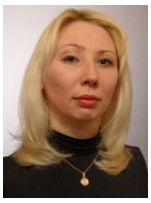

Мишаева Елена Владимировна

Должность: Воспитатель группы продленного дня

Мешкова Светлана Леонидовна

Должность: концертмейстер



Морозова Лидия Ивановна

Должность: Учитель математики

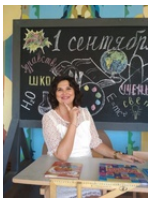

Олейник Лариса Николаевна

Должность: Учитель обслуживающего труда



Островская Людмила Адольфовна

Должность: Учитель истории



Порункевич Екатерина Андреевна

Должность: Учитель белорусского языка и литературы

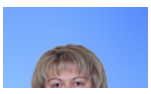

Пыркина Светлана Валерьевна



Пыршко Виталия Васильевна

Должность: Учитель-дефектолог



Радченко Наталья Михайловна

Должность: Учитель начальных классов

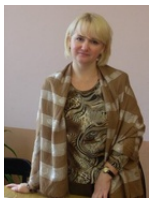

Рыжик Елена Николаевна

Должность: Учитель биологии



Рябцева Ольга Сергеевна

Должность: Учитель хореографии



Сапешко Любовь Петровна

Должность: Учитель начальных классов



Сосновская Ксения Николаевна

Должность: Педагог социальный

Тесакова Ирина Альбертовна

Должность: учитель математики

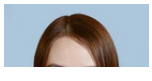

Трибис Ольга Сергеевна

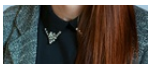

Должность: Учитель белорусского языка и литературы



Федосеенко Татьяна Сергеевна

Должность: Учитель химии



Филипович Вероника Юрьевна

Должность: Учитель-дефектолог



Чупик Кристина Олеговна

Должность: учитель начальных классов



Шатовицкая Анна Владимировна

Должность: Учитель английского языка

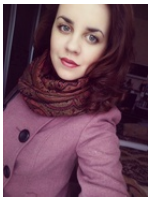

Шах Екатерина Вадимовна

Должность: Учитель английского языка



Шипик Михаил Сергеевич

Должность: Учитель географии



Шпак Елена Петровна

Должность: Медработник

МЕНЮ РАЗДЕЛА

- Об учреждении
  - Новости учреждения
  - Администрация УО
  - Педагогический коллектив
  - Режим работы учреждения образования
  - Контакты
  - Платные услуги
  - Виртуальная экскурсия
  - Библиотека
  - История
  - Устав ГУО "Средняя школа № 6 г. Орши"
  - Цели, задачи и предмет деятельности учреждения
  - Информация о закреплении жилых домов за учреждением образования
  - Правила безопасности организации образовательного процесса
  - Инструкция об организации пропускного и внутриобъектового режима
- Одно окно
- Родителям
- Обучающимся
- Воспитательная работа
- Шестой школьный день
- Безопасность
- Учительская

поиск...

СОЦИАЛЬНЫЕ СЕТИ

Республика Беларусь, Витебская область, город Орша, улица Советская, д. 75

+375-216-50-65-59 school6@goroo-orsha.by

- Контакты
- Карта сайта

© ГУО "Средняя школа № 6 г. Орши", 2024

ВЕБ-МАСТЕРСКАЯ.БЕЛ

