Поддержи "Весну" на PATREON

Два года "химии" за оскорбление оршанского гаишника

04.01.2022 **Тэги**: суды, уголовное преследование, диффамация



Суд Орши и Оршанского района. Фото: "Беларускае Радыё Рацыя"

В Орше 4 января вынесен приговор Сергею Парфененко, которого обвинили в оскорблении представителя власти по ст. 369 Уголовного кодекса.

Дело рассматривал судья **Дмитрий Разумович**.

До суда Сергей находился под подпиской о невыезде.

Жителя Орши обвинили в том, что он со своего аккаунта в социальной сети “Одноклассники” в группе "Усатый таракан" оставил комментарий о сотруднике ГАИ, который останавливал и штрафовал оршанских активистов. В частности, он допустил в своих сообщениях слово *"мразь"* и несколько других слов на грани цензурности. В судебном заседании 27 декабря Сергей стал отрицать, что писал именно он, так как точно не помнит — давно было. Говорил о том, что с его аккаунта мог написать и кто-то другой.

О принципиальности потерпевшего сотрудника ГАИ в Орше известно, что однажды он даже родного отца лишил права управления автомобилем и оштрафовал.

Суд признал Парфененко виновным и назначил наказание в виде **ограничения свободы с направлением в учреждение открытого типа сроком на два года**.

В качестве материальной компенсации морального ущерба он должен выплатить сотруднику ГАИ **1750 рублей**.

Сергей Парфененко намерен обжаловать судебный приговор.

Твитнуть





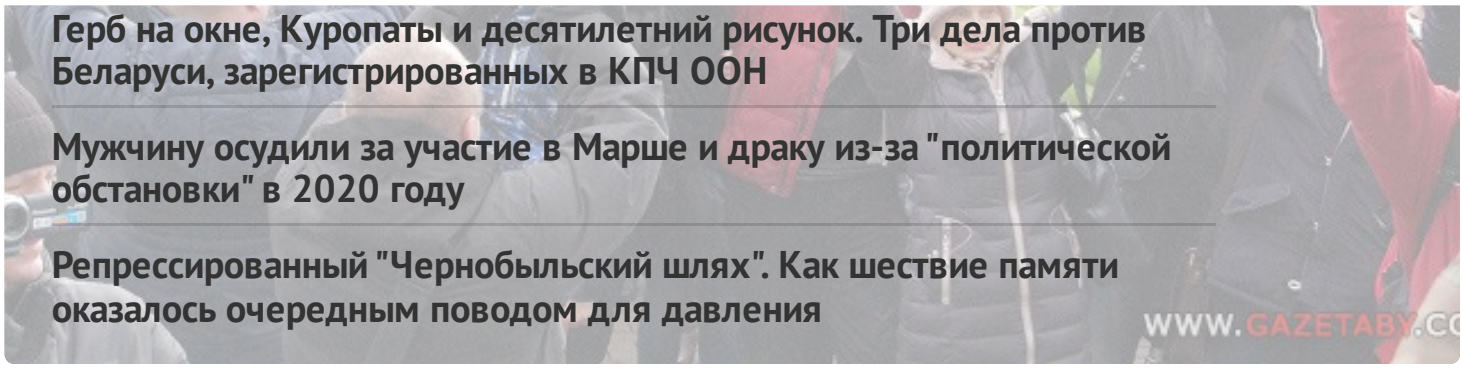

Герб на окне, Куропаты и десятилетний рисунок. Три дела против Беларуси, зарегистрированных в КПЧ ООН

Мужчину осудили за участие в Марше и драку из-за "политической обстановки" в 2020 году

Репрессированный "Чернобыльский шлях". Как шествие памяти оказалось очередным поводом для давления

WWW.GAZETABY.CO

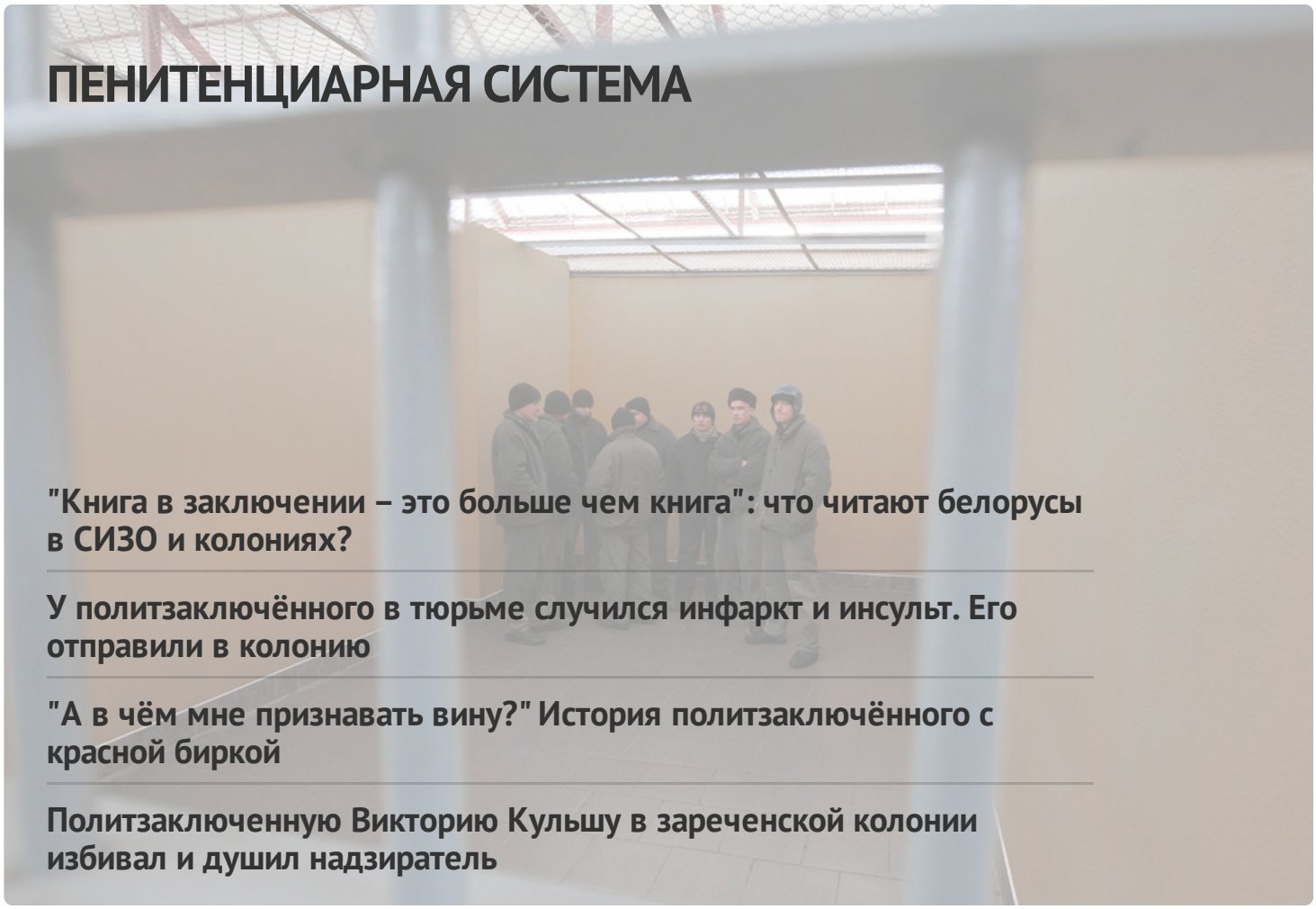

ПЕНИТЕНЦИАРНАЯ СИСТЕМА

"Книга в заключении – это больше чем книга": что читают белорусы в СИЗО и колониях?

У политзаключённого в тюрьме случился инфаркт и инсульт. Его отправили в колонию

"А в чём мне признавать вину?" История политзаключённого с красной биркой

Политзаключенную Викторию Кульшу в зареченской колонии избивал и душил надзиратель

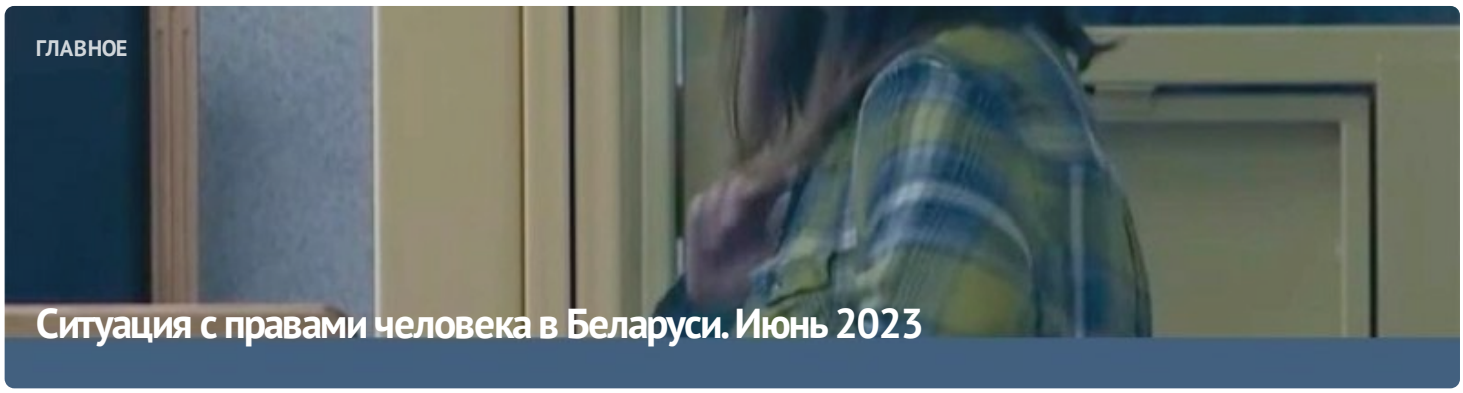

ГЛАВНОЕ

Ситуация с правами человека в Беларуси. Июнь 2023

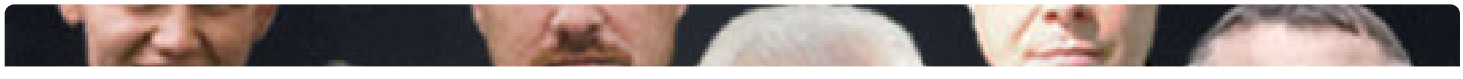



ПОЛИТИЧЕСКИЕ ЗАКЛЮЧЁННЫЕ

Список политических заключённых

ПОСЛЕДНИЕ НОВОСТИ

Требуем придерживаться международных обязательств Беларуси в сфере сексуальных и репродуктивных прав

Женщину осудили на 3,5 года "домашней химии" за оскорбление начальника Кореличского РОВД и клевету на Лукашенко

Два года "химии" назначили пинчанину за комментарий про Лукашенко под постом о завышенных ценах на лекарства

Спецдокладчица ООН по Беларуси: "Ситуация с правами человека катастрофическая"

В июне судами в уголовном порядке репрессировано не менее 58 человек

Задержания, аресты, увольнения, пропагандистский фильм: как в последние месяцы преследуют сотрудников Полоцкого государственного университета

Заявление правозащитников Беларуси о признании девяти политических заключенных

МОНИТОРИНГ НАРУШЕНИЙ

Ситуация с правами человека в Беларуси. Июнь 2023

ИЗБИРАТЕЛЬНАЯ КАМПАНИЯ

Референдум 2022

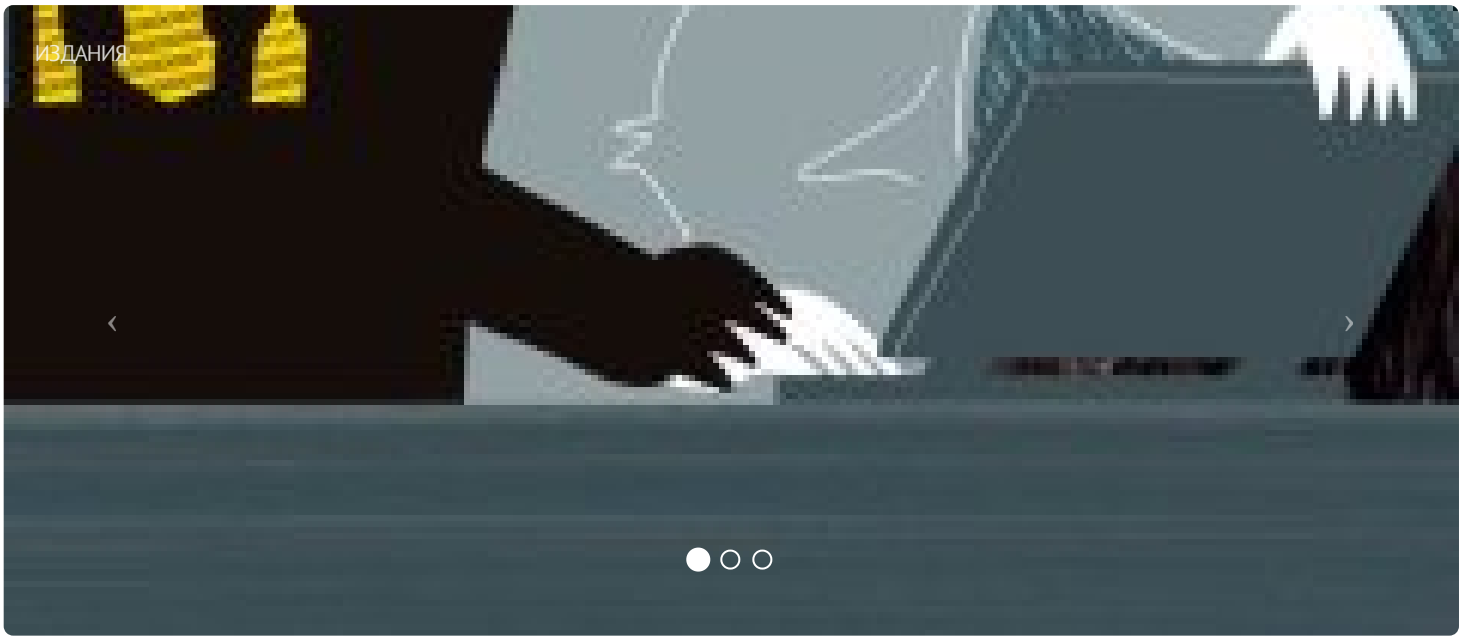

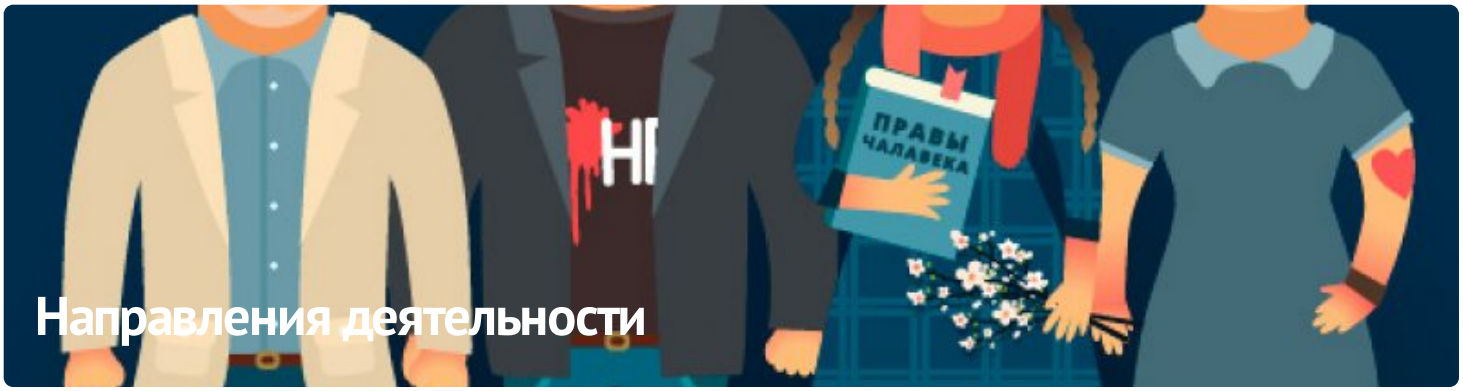

Направления деятельности

ПАРТНЁРСТВО

РАЦЫЯ

ЧЛЕНСТВО

ENEMO















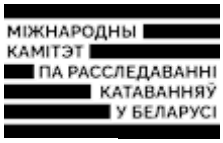





E-mail: viasna@spring96.org | При использовании материалов активная ссылка на сайт обязательна | RSS

CC BY