Игорь Григорьевич Кенюх - главные новости

ВАС ЗАИНТЕРЕСУЕТ

ADSKEEPER



Ghosted After A First Date? This Is Probably Why

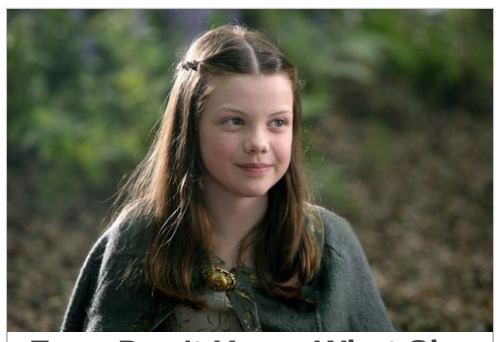

Fans Don't Know What She Looks Like Now



Disney Princesses: Which Live-Action Version Do You Prefer?

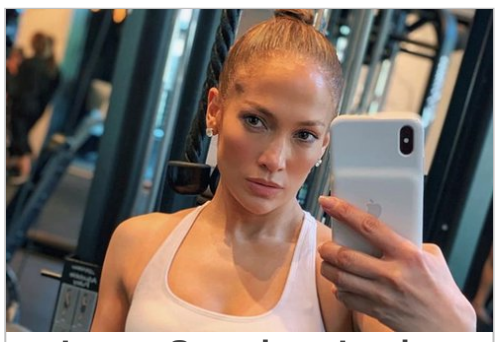

Lopez Somehow Looks Younger Than She Did Decades Ago (Her Secret)

Топ темы | Все персоны | Все локации

17.11 / 10:44

#ЛЮДИ, #ОБЩЕСТВО, #ТЕЛЕВИДЕНИЕ, #НАЧАЛЬНИК: «Медики должны быть милосердными». Фельдшер об обстоятельствах звонка начальника Окрестино в скорую

В воскресенье в соцсетях появилась аудиозапись: человек, представившийся начальником ИВС, позвонил на подстанцию скорой помощи и попросил убрать «неблагонадежных врачей» из своего учреждения. Столичный фельдшер узнал в этой записи события 13 августа и рассказал подробности того, что происходило на Окрестина, сообщает Tut.by. «Здравствуйте, моя фамилия Кенюх Игорь Григорьевич, я начальник изолят

16.11 / 20:11

#ЛЮДИ, #ОБЩЕСТВО, #ТЕЛЕВИДЕНИЕ, #НАЧАЛЬНИК: Фельдшер рассказал об обстоятельствах звонка начальника пыточной на Окрестина в скорую

позвонил на подстанцию скорой помощи и попросил убрать «неблагонадежных врачей» из своего учреждения. Столичный фельдшер узнал в этой записи события 13 августа и рассказал tut.by подробности того, что происходило на Окрестина.«Здравствуйте, моя фамилия Кенюх Игорь Григорьевич, я начальник изолятора временного содержания на Окрестина.

16.11 / 17:46

#ЗДРАВООХРАНЕНИЕ, #ОБЩЕСТВО, #АКЦИИ ПРОТЕСТА: «Медики должны быть милосердными». Фельдшер — об обстоятельствах звонка начальника ИВС в скорую

В воскресенье в соцсетях появилась аудиозапись: человек, представившийся начальником ИВС, позвонил на подстанцию скорой помощи и попросил убрать «неблагонадежных врачей» из своего учреждения. Столичный фельдшер узнал в этой записи события 13 августа и рассказал подробности того, что происходило на Окрестина.«Здравствуйте, моя фамилия Кенюх Игорь Григорьевич, я начальник изолятора временного содержания на Окрестина.

15.11 / 20:08

#ПРОИСШЕСТВИЯ, #ОБЩЕСТВО, #НАЧАЛЬНИК: Начальник пыточной на Окрестина пожаловался на врачей, которые сочувствуют задержанным

Игорь Кенюх позвонил в больницу скорой помощи с просьбой отозвать «неблагонадежных» врачей. И пригрозил пожаловаться в «министерство», передает «Солидарность».В телеграм-каналах появилась аудиозапись следующего содержания.– Алло, скорая.– Здравствуйте, это старший врач?– Да, Грибок.– Моя фамилия Кенюх Игорь Григорьевич, начальник изолятора временного содержания на Окрестина. Смотрите, у нас находятся две бригады ваших. У меня сейчас был разговор с врачами. Я хочу вам сказать, ну мягко так, что эти...

15.11 / 15:42

#ОБЩЕСТВО, #МИНИСТЕРСТВО, #ЗАДЕРЖАНИЯ, #НАЧАЛЬНИК: В Минске начальник изолятора просит заменить врачей, потому что они "сочувствуют задержанным"

В соцсетях опубликована аудиозапись, на которой представившийся начальником изолятора временного содержания на Окрестина в Минске Игорем Кенюхом мужчина просит диспетчера скорой помощи заменить работающих там врачей из-за их "неблагонадежности"

15.11 / 13:22

#МЕДИЦИНА, #ЗДРАВООХРАНЕНИЕ, #СОЦСЕТИ, #СИЛОВЫЕ ВЕДОМСТВА: Аудиозапись: человек, представившийся начальником ИВС, жалуется врачу скорой на неблагонадежных медиков

Утром 15 ноября в соцсетях появилась аудиозапись: человек, представившийся начальником ИВС, позвонил на подстанцию скорой помощи и попросил убрать «неблагонадежных врачей» из своего учреждения. TUT.BY попытался проверить подлинность аудио: похоже, такой разговор действительно был.Приводим полную расшифровку диалога.— Алло, скорая.— Здравствуйте.— Здравствуйте.— А это старший врач?— Да, Грибок.— Здравствуйте, моя фамилия Кенюх Игорь Григорьевич, я начальник изолятора временного содержания на Окрестина.

15.11 / 13:22

#ПРОИСШЕСТВИЯ, #ОБЩЕСТВО, #МИНИСТЕРСТВО, #НАЧАЛЬНИК: Начальник изолятора на Окрестина пожаловался на врачей, которые сочувствуют задержанным

Игорь Кенюх позвонил в больницу скорой помощи с просьбой отозвать «неблагонадежных» врачей. И пригрозил пожаловаться в «министерство». В телеграм-каналах появилась аудиозапись следующего содержания. – Алло, скорая. – Здрав

БОЛЬШЕ НОВОСТЕЙ

Отобрать новости по датам (выберите диапазон)

— OK

О нас

Ria24.today - агрегатор самых свежих новостей ведущих новостных сайтов со всего мира. 300+ информационных ресурсов на одном сайте, экономьте своё время.
Самые свежие новости на главной странице, чтобы вы всегда были в курсе, и владели информацией, полученной из разных источников, порой, с диаметральными политическими взглядами.
Актуальные новости 24 часа в сутки, 7 дней в неделю!

Показать

Рубрики

- Топ темы
- Все персоны
- Все локации

Инфо

- Terms of Service
- Privacy Policy
- DMCA

Рекламодателям

Вопросы по рекламе ?

Размещение материалов

Добавить источник

©2023. Все права защищены.