

Официально

Юбилеи служб

30.11.2015 Родная Ніва



30 ноября профессиональный праздник — и 95-летний юбилей — отмечают сразу две службы милиции: сотрудники штаба ОВД и сотрудники режимно-секретных подразделений органов внутренних дел Республики Беларусь.

Штаб — всему голова

Штабом, кстати, это подразделение милиции назвали лишь в 1972 году. Начальником штаба отдела внутренних дел Климовичского райисполкома является майор милиции Александр Кириневич.

— Это лучший начальник штаба в области! — с улыбкой дает оценку своему подчиненному начальник РОВД Сергей Мышковский. — А если серьезно — действительно отличный

Мы в соцсетях





Могилевский облисполком

Климовичский райисполком



специалист. Штаб — орган управления, решающий задачи объединения усилий всех служб и подразделений РОВД и отвечающий за их функционирование в целом. Одной из важнейших функций штаба является организация и проведение аналитической работы, прогнозирование. Александр Кириневич досконально знает свое дело. Все документы всегда тщательно проработаны, подготовлены в срок; все в них изложено четко и ясно, без расплывчатости и двусмысленности. Авторитетен в коллективе. Одним словом, — человек на своем месте.

На данное, «свое», место Александр Кириневич пришел не сразу. Получив высшее юридическое образование, в Климовичском РОВД начинал службу инспектором уголовно-исполнительной инспекции. Затем был старшим инспектором-дежурным оперативно-дежурной службы. С 2012 года находится в данной должности.

За умелые и профессионально грамотные действия, инициативу, проявленные при выполнении задач, поставленных перед структурным подразделением, в феврале 2014 года капитан милиции Кириневич Александр Валерьевич награжден Грамотой УВД, а в январе 2015 года ему, уже майору милиции, объявлена Благодарность начальника УВД Могилевского облисполкома.



В секретном режиме

Сотрудники режимно-секретных подразделений не занимаются ни раскрытием преступлений, ни охраной общественного порядка. Их «бумажная» работа, на первый взгляд, совсем незаметна. Но, тем не менее, их труд сложно переоценить.

Руководителем группы режимно-секретной деятельности Климовичского РОВД является Наталья Синицкая. Очень опытный работник. Работает здесь с 1982 года — более тридцати лет. Конечно, за это время изучила все досконально. У ее коллеги старшего инспектора Ирины Пронькиной стаж поменьше (в РОВД с 2009 года), но и она дело свое знает хорошо. «Молодцы!— доволен ими начальник отдела милиции Сергей Мышковский. — Всегда у них все четко и своевременно. Они оказывают максимальное содействие сотрудникам в разрешении служебных вопросов. В коллективе пользуются уважением».

Ведение делопроизводства, обработка важных документов, конвертирование и отправка почты, контроль за соблюдением сроков исполнения документов — вот основные задачи, которые входят в компетенцию Натальи Синицкой и Ирины Пронькиной.

А дома они заботливые матери и прекрасные хозяйки. Обе увлекаются цветоводством. У Ирины немало времени отнимает маленькая дочь, любознательной «почемучке» нужно находить ответы на разные вопросы. А у Натальи уже есть двое внуков. Родные всегда ощущают тепло матерей и бабушки.

Галина Цыганкова.

← Игра для веселых и находчивых

Радио «Голас Клімаўшчыны». Выпуск от 30 ноября 2015 →

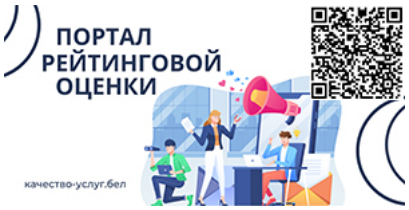





РЕКЛАМА





В связи с расширением
ТРЕБУЕТСЯ ВОДИТЕЛЬ
КАТЕГОРИИ «СЕ»
на долгосрочную работу!

Требования: наличие опыта управления большегрузом, знание технической части автомобиля, желание работать и зарабатывать.

Что мы гарантируем: достойная оплата труда, официальное трудоустройство .

География перевозок: РФ-РБ,РБ-РБ.
Работа на полуприцепе-самосвале
(перевозка сельхозпродукции)

Также ТРЕБУЕТСЯ МЕХАНИК-СЛЕСАРЬ
+37533-33-29-937.

ИП Мятлев Е.В., УНП 791121802.

Продам
или сдам в аренду
МАСТЕРСКИЕ
С ОБОРУДОВАНИЕМ
для ремонта авто.

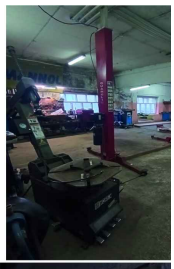

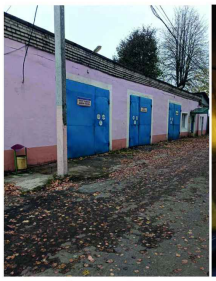

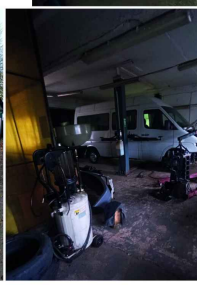

Тел. 8029–675–24–15.

ОДО «БелКлимПромСервис», УНП 790678967.

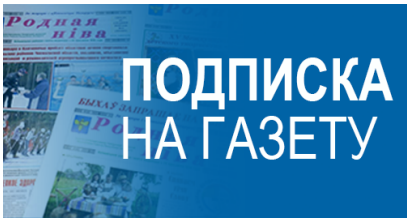





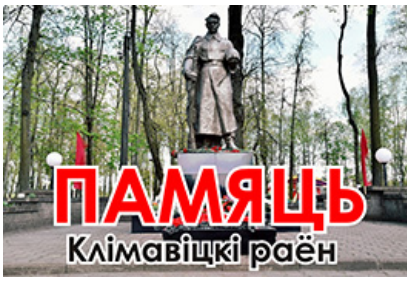
ПАМЯЦЬ
Клімавіцкі раён


РАСПИСАНИЕ
ДВИЖЕНИЯ АВТОБУСОВ И МАРШРУТНЫХ ТАКСИ
В ГОРОДСКОМ СООБЩЕНИИ

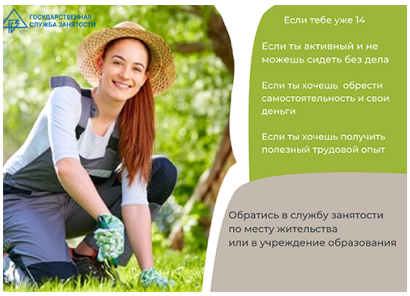
Если тебе уже 14
Если ты активный и не можешь сидеть без дела
Если ты хочешь обрести самостоятельность и свои деньги
Если ты хочешь получить полезный трудовой опыт
Обратись в службу занятости по месту жительства или в учреждение образования


Климовичи
здоровый город


ЦЕЛИ УСТОЙЧИВОГО РАЗВИТИЯ В БЕЛАРУСИ


Стратегия
"Наука и технологии:
2018 — 2040"

Редакция

Учреждение «Редакция Климовичской районной газеты «Родная нива»

Республика Беларусь, Могилевская область,
город Климовичи, пл. 50 лет Великого Октября, д. 1.

Телефон: 8 (02244) 3 74 69

E-mail: rodnaya-niva@rodniva.by

Для слабовидящих

Включить

Статистика



