Поддержи "Весну" на PATREON

Минчанину присудили три года «химии» за участие в акции протеста

12.04.2022 **Тэги**: суды, уголовное преследование, политзаключенные

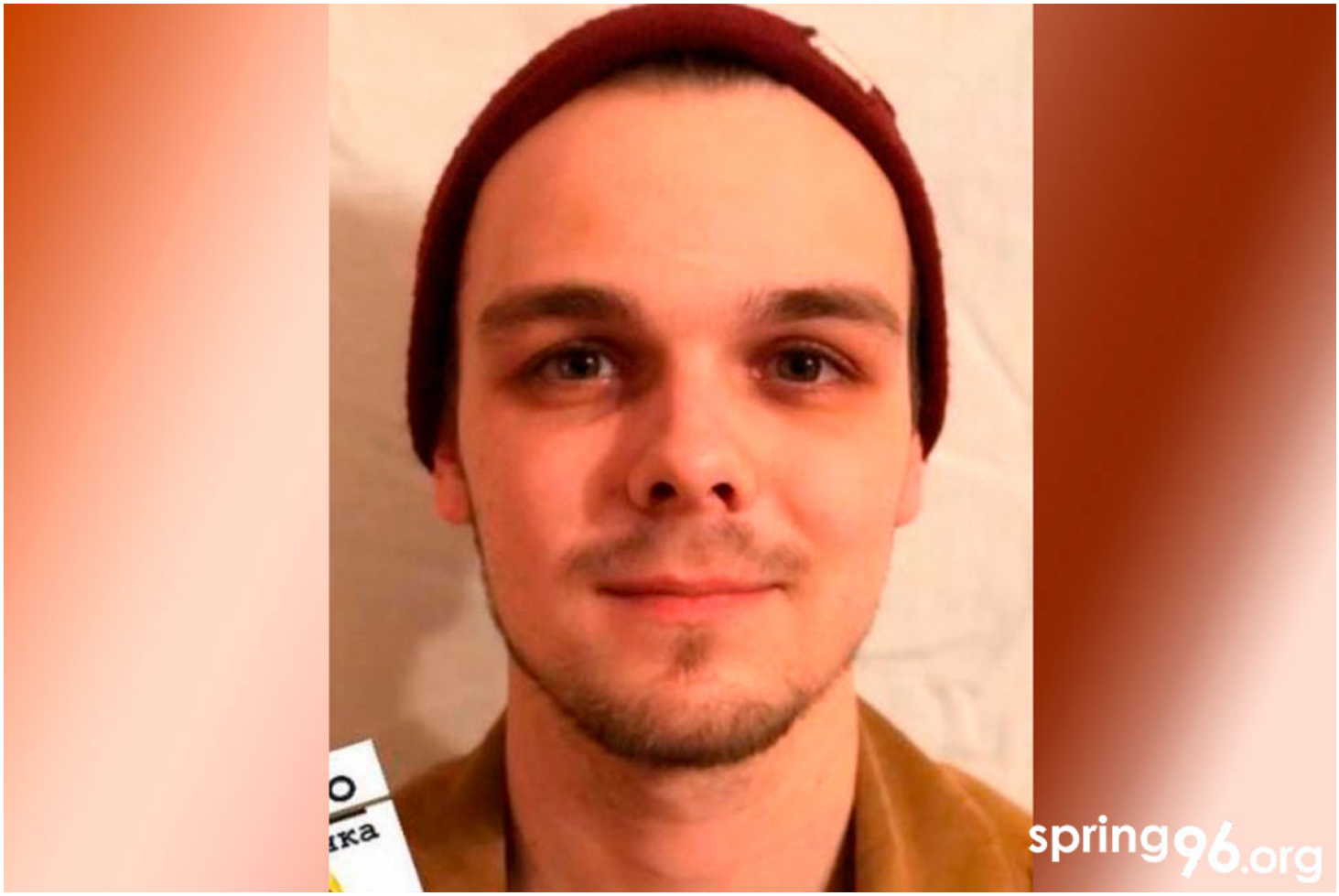

Василий Теленченко

Суд Московского района Минска 12 апреля вынес приговор по уголовному делу 25-летнего политзаключенного Василия Теленченко, который обвинялся в организации и подготовке действий, грубо нарушающих общественный порядок, либо активном участии в них (ч. 1 ст. 342 Уголовного кодекса).

Дело рассматривала судья **Сергей Кацер.**

Василий Теленченко был задержан сотрудниками милиции 8 декабря 2021 года и до суда помещен в СИЗО №1 Минска.

Правозащитникам пока известно лишь то, что парню инкриминировалось активное участие в массовых акциях протеста осенью 2020 года.

В своем последнем слове в суде Василий Теленченко говорил о том, что все время заключения под стражей мечтал вернуться к своей девушке и семье, вернуться к работе, которая для него важна.

> *«Было время подумать, чтобы исправить свои ошибки. Это самый тяжелый этап в моей жизни. Я сотрудничал со следствием и поэтому прошу суд разрешить мне вернуться к нормальной жизни и назначить наказание, не связанное с лишением меня свободы»,* — просил политзаключенный на суде.

Обвинение запросило для Теленченко **три года ограничения свободы с направлением в учреждение открытого типа** ("химия").

Судья Сергей Кацер вынес именно такое наказание.

Твитнуть



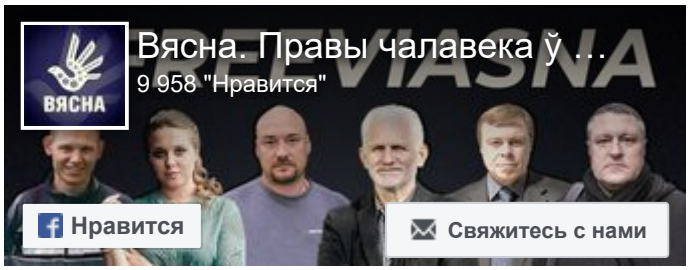



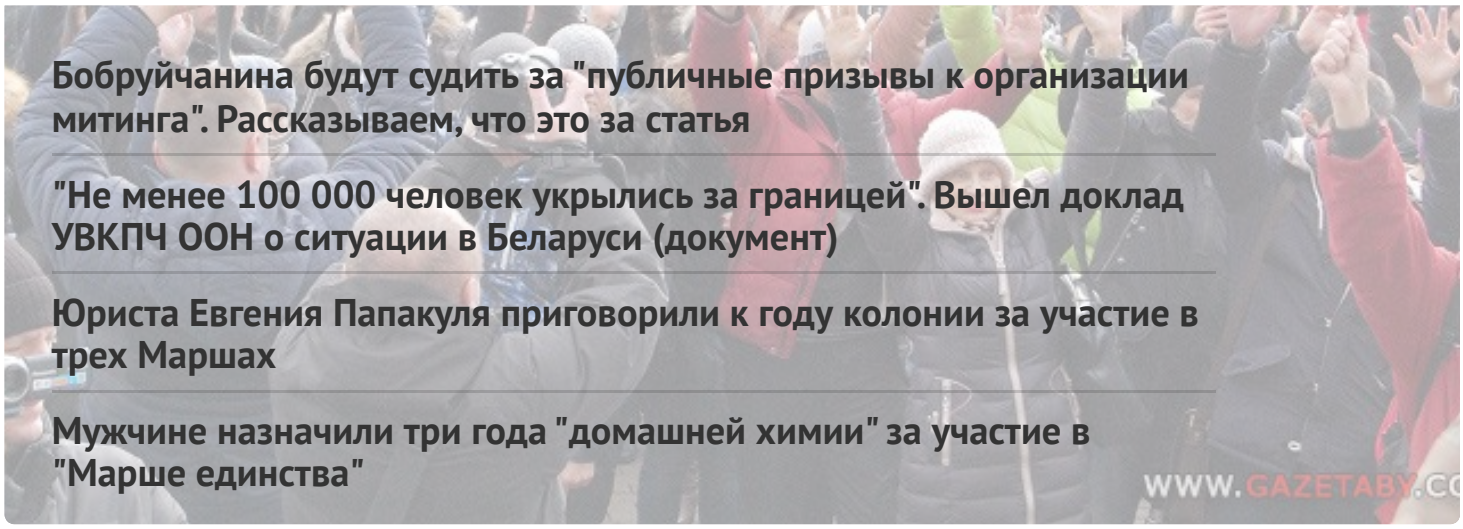

Бобруйчанина будут судить за "публичные призывы к организации митинга". Рассказываем, что это за статья

"Не менее 100 000 человек укрылись за границей". Вышел доклад УВКПЧ ООН о ситуации в Беларуси (документ)

Юриста Евгения Папакуля приговорили к году колонии за участие в трех Маршах

Мужчине назначили три года "домашней химии" за участие в "Марше единства"

WWW.GAZETABY.CO

ПЕНИТЕНЦИАРНАЯ СИСТЕМА

"Всё сделано, чтобы парализовать твою волю", — бывшая политзаключённая Ольга Класковская

"Это всё одно огромное преступление против человечности", — бывший политзаключённый шкловской колонии

"Морят голодом и холодом". Новые свидетельства про пытки и обстоятельства смерти Витольда Ашурка в ИК-17

«Бьют по самому больному - по родным, близким, подругам в ИК». Новая информация о репрессиях и давлении в гомельской женской колонии

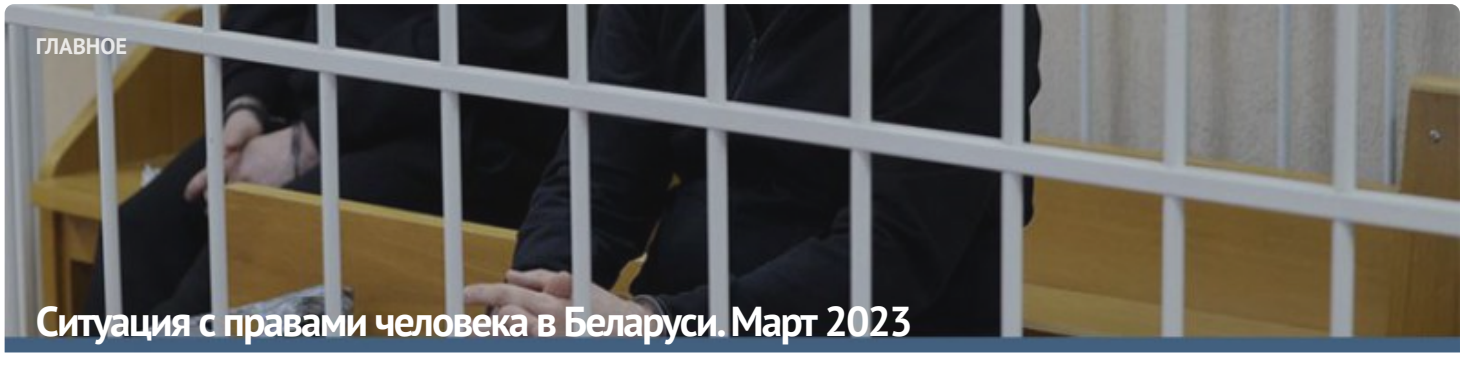

ГЛАВНОЕ

Ситуация с правами человека в Беларуси. Март 2023



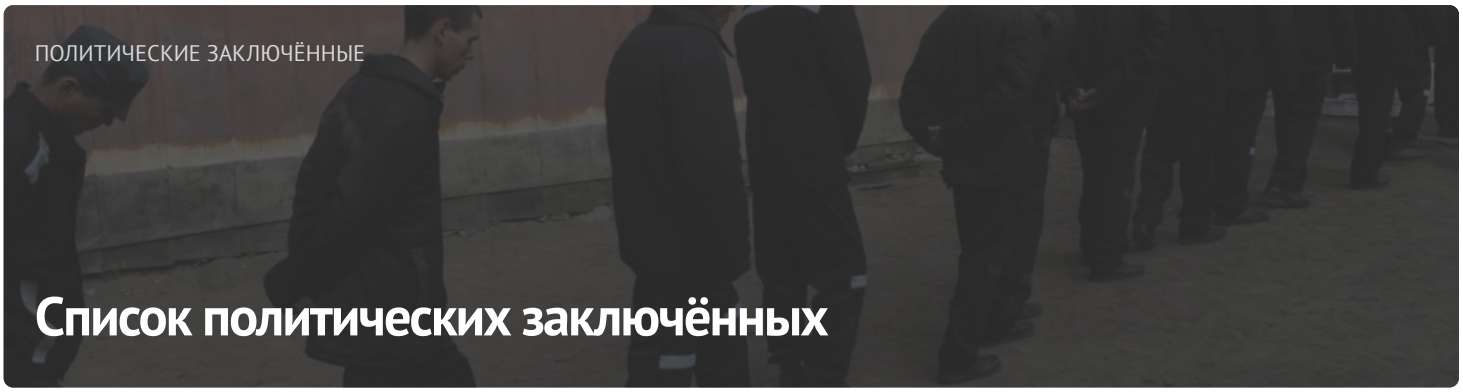

ПОСЛЕДНИЕ НОВОСТИ

"Сейчас такие времена, когда нет неправильных решений, есть поступки". Как политзаключённые протестуют в неволе

Мужчину осудили на два года колонии по двум диффамационным статьям

Полтора года колонии присудили экс-кандидату в президенты Андрею Дмитриеву

Директору газеты "Белорусы и рынок" Константину Золотых присудили четыре года колонии

До пяти лет колонии. Осудили политзаключённых, вывесивших национальные флаги Беларуси и Украины

Дайджест освободившихся: 12 политзаключённых в марте полностью отбыли сроки и вышли на свободу

"Могут являться преступлениями против человечности". Что означает эта формулировка в докладе ООН о Беларуси?

МОНИТОРИНГ НАРУШЕНИЙ

Ситуация с правами человека в Беларуси. Март 2023



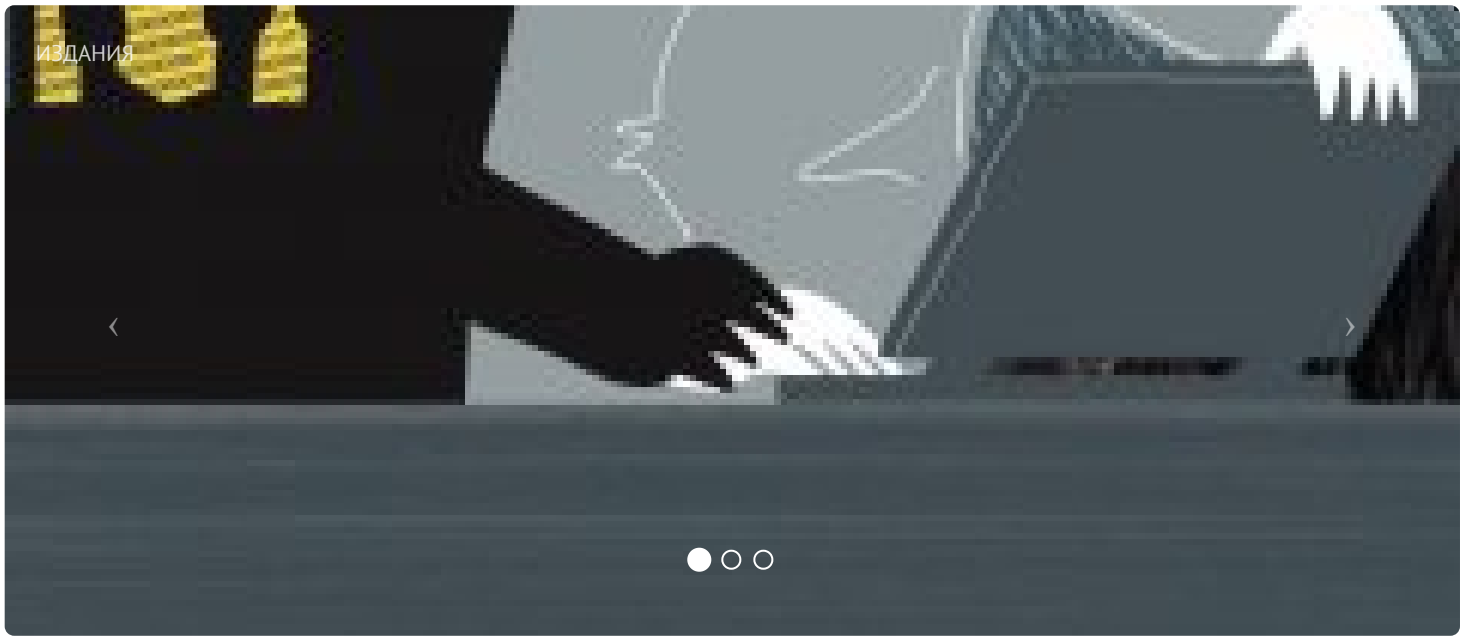

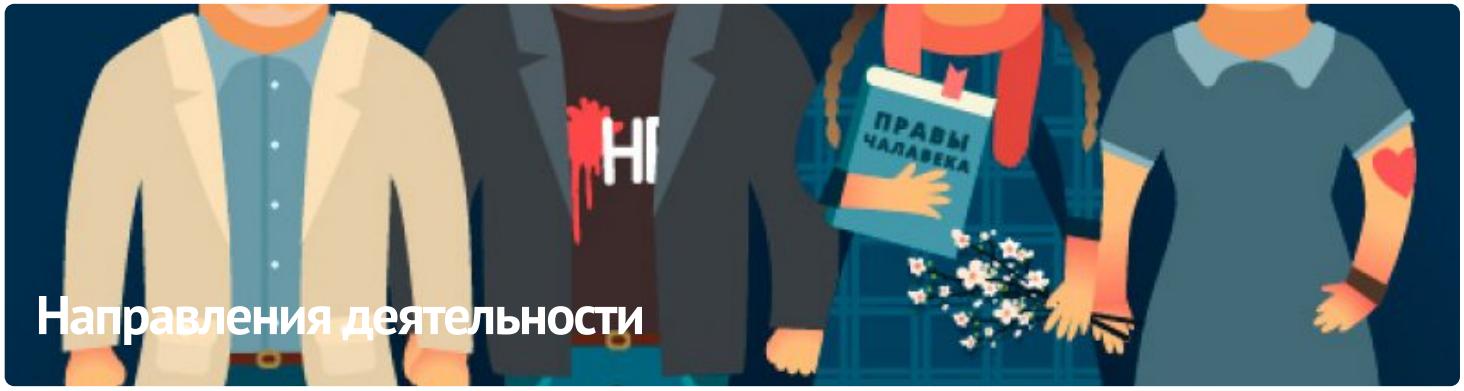

ПАРТНЁРСТВО

ЧЛЕНСТВО

























E-mail: viasna@spring96.org | При использовании материалов активная ссылка на сайт обязательна | RSS

