Поддержи "Весну" на PATREON

Мужчину отправили в колонию за оскорбление Лукашенко в ролике двухлетней давности

07.05.2022 **Тэги**: репрессии, общество, суды, уголовное преследование, преследование, давление, цензура, диффамация

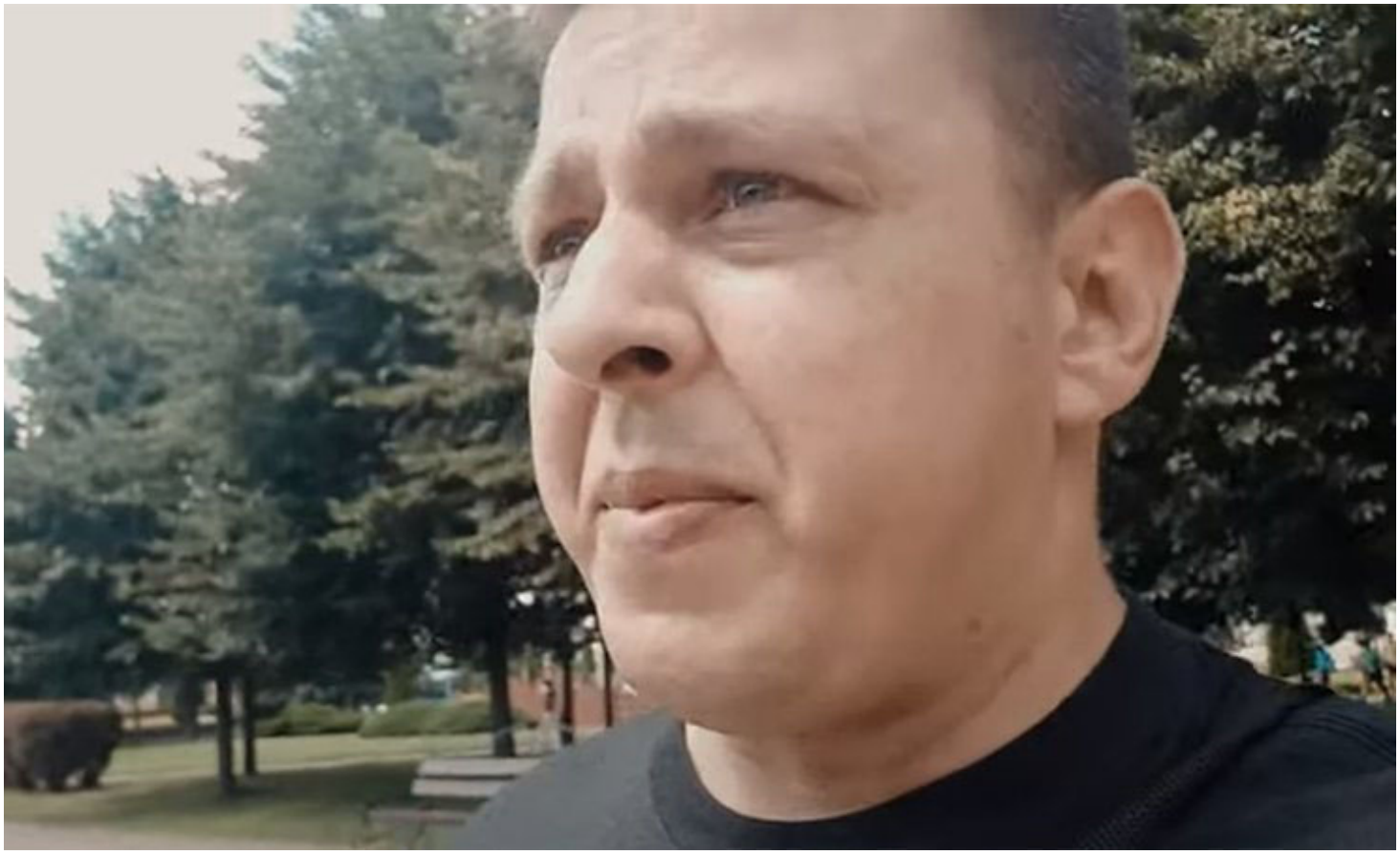

19 апреля в Речице был оглашен приговор 40-летнему Денису Барсукову. Его признали виновным согласно ст. 368 Уголовного кодекса и приговорили к двум годам лишения свободы в колонии усиленного режима. Дело рассматривал судья Станислав Иванютенко. Барсукова взяли под стражу в зале суда.

Барсукова осудили за оскорбление Лукашенко в ролике двухлетней давности на его канале на ютюб.

Дело рассматривалось во время закрытого заседания. Известно, что Барсуков признал свою вину и сотрудничал со следствием. По словам Дениса, силовики обещали, что наказание не будет связано с лишением свободы.

Известно, что прокурор запросил во время судебных прений два года колонии строгого режима. Домой Денис, который до суда находился под подпиской о невыезде, не вернулся. Позже стало известно, что его взяли под стражу.

Сейчас он находится в гомельском СИЗО-3.

Твитнуть





ПЕНИТЕНЦИАРНАЯ СИСТЕМА

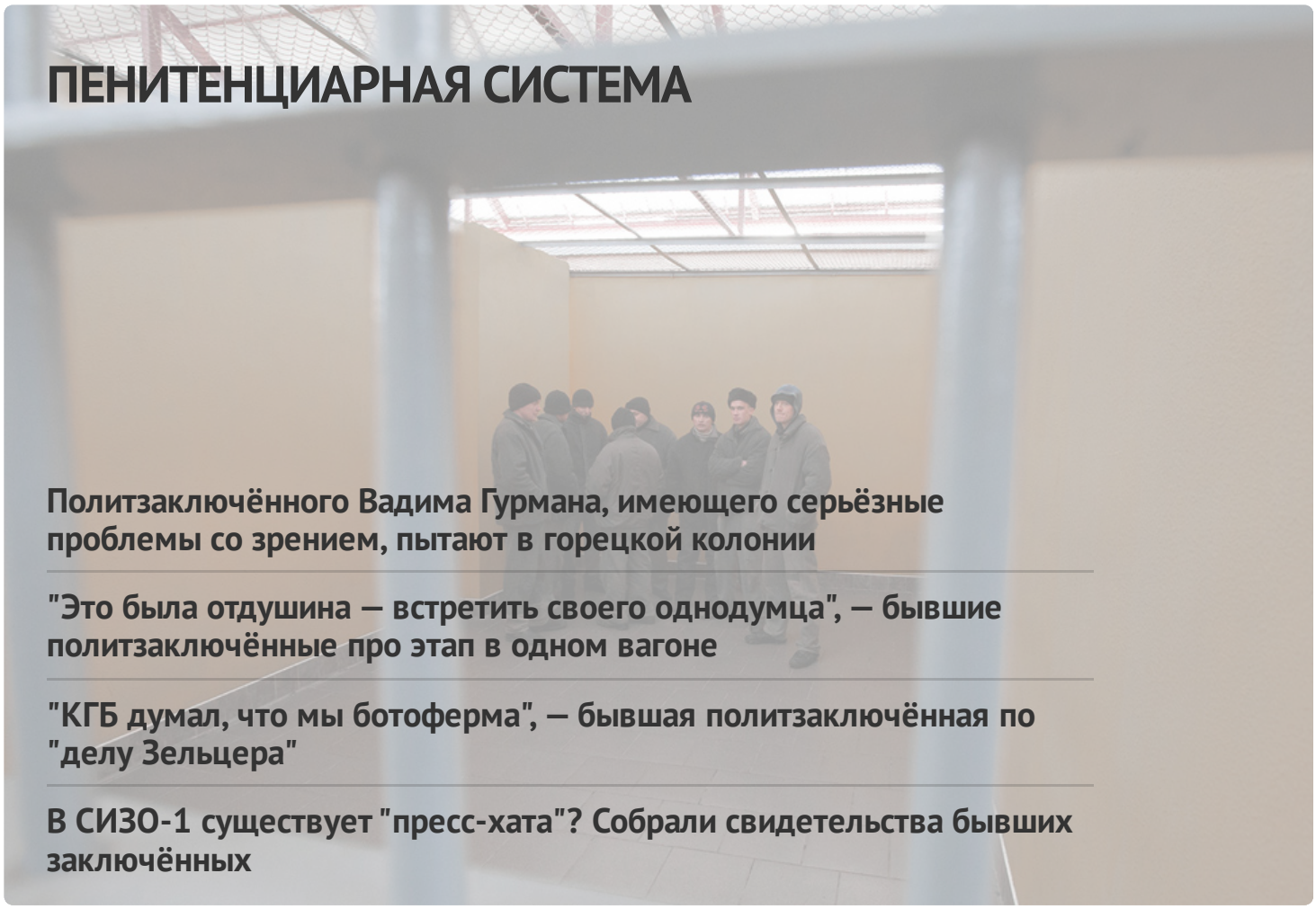

Политзаключённого Вадима Гурмана, имеющего серьёзные проблемы со зрением, пытают в горецкой колонии

"Это была отдушина — встретить своего однодумца", — бывшие политзаключённые про этап в одном вагоне

"КГБ думал, что мы ботоферма", — бывшая политзаключённая по "делу Зельцера"

В СИЗО-1 существует "пресс-хата"? Собрали свидетельства бывших заключённых

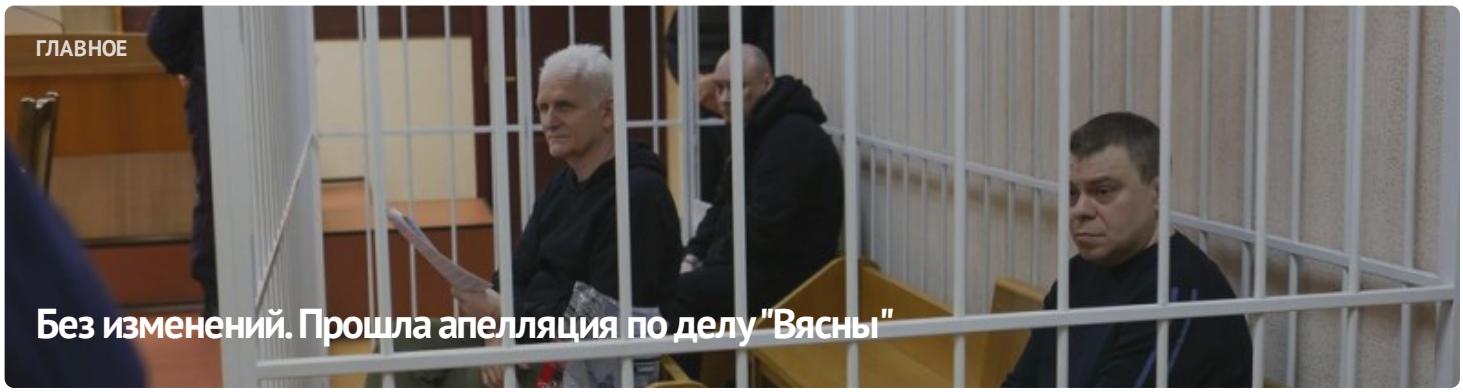



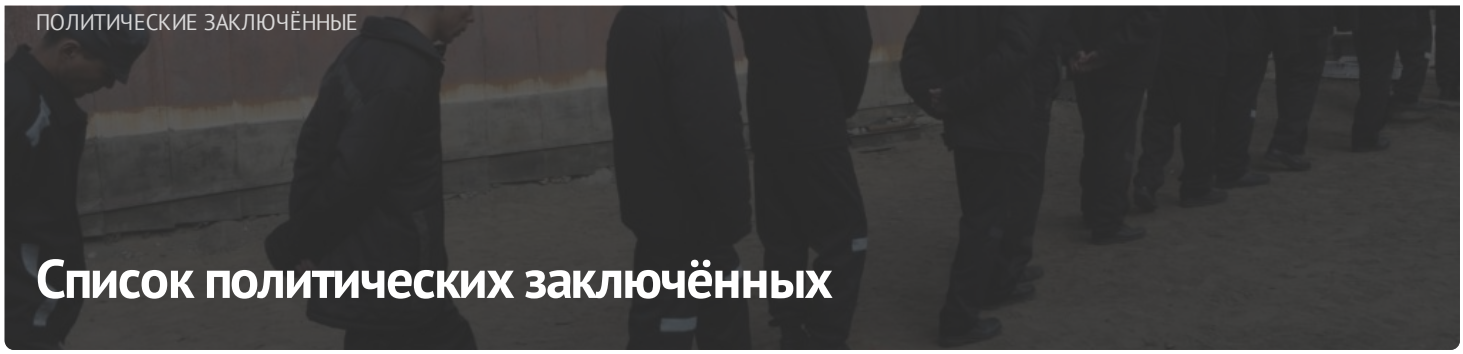

ПОЛИТИЧЕСКИЕ ЗАКЛЮЧЁННЫЕ

Список политических заключённых

ПОСЛЕДНИЕ НОВОСТИ

Заявление правозащитников о признании 11 политических заключённых

Старейшину баптистской церки "Новая Земля" Андрея Мамойко и его жену Веру осудили на "домашнюю химию"

Строителя осудили на "домашнюю химию" за участие в Марше

Шесть европейских парламентариев стали "крёстными" для беларусских политзаключённых

До 20 лет колонии: фигурантам "дела Nexta" запросили сроки

Задержание футбольного фаната, новый "террорист": хроника преследования 21 апреля (дополнено)

Бывшего участкового осудили на 6 лет колонии по делу "Чёрной книги Беларуси"

"Не хотелось, чтобы кто-то попадал туда". Экс-политзаключённый Александр Бобко рассказал про преследование по "делу тюков"

МОНИТОРИНГ НАРУШЕНИЙ

Ситуация с правами человека в Беларуси. Март 2023



ИЗБИРАТЕЛЬНАЯ КАМПАНИЯ



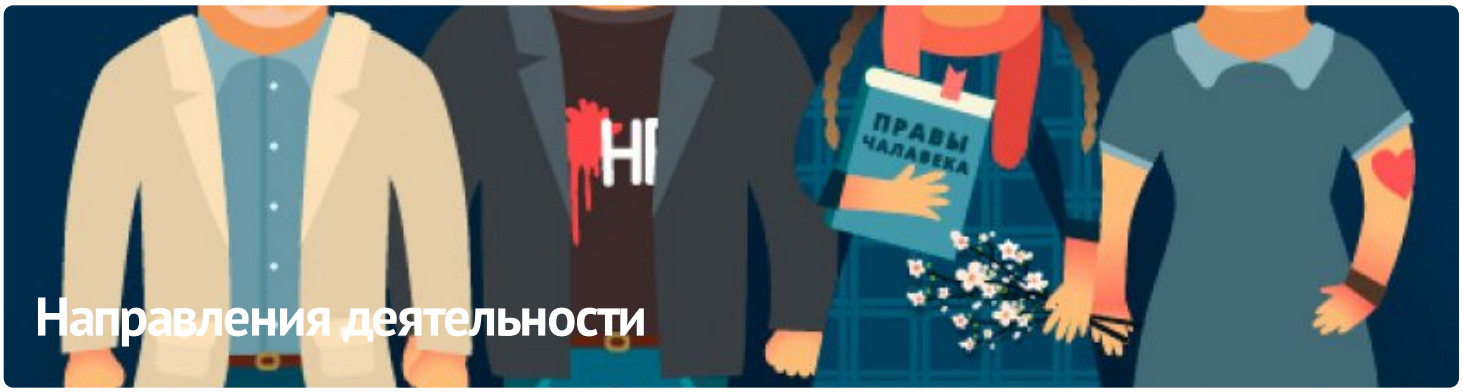

ПАРТНЁРСТВО

ЧЛЕНСТВО





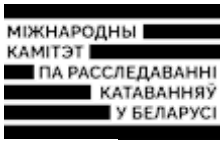





E-mail: viasna@spring96.org | При использовании материалов активная ссылка на сайт обязательна | RSS

