Прыдняпроўская НІВА
Грамадска-палітычная газета Магілёўскага раёна

Власть | Обращения граждан | Работают депутаты

Александр Розганов провел прием граждан по личным вопросам

26.11.2014 114 pniva.by 0 Comment

В пятницу в райисполкоме прием провел **депутат Палаты представителей Национального собрания Республики Беларусь Александр Розганов.**

Присутствовали: **помощник депутата Фёдор Карташов, заместитель председателя райисполкома Сергей Артёмчик, начальник отдела жилищно-коммунального хозяйства райисполкома Василий Дубчёнок.**

Вопросы, с которыми обратились на прием граждане, были разноплановыми. По просьбе избирателей обратился депутат районного Совета депутатов по Михалевскому избирательному округу №7 Денис Михасёв, который попросил оказать содействие в газификации деревень Севостьяновичи и Ракузовка. По этому поводу было дано разъяснение: жителям нужно создавать кооператив, подготовить списки желающих и стать на очередь в райисполкоме.

Второй вопрос характерен для многих населенных пунктов и касался качества питьевой воды. Ситуация требует изучения.

Кроме того, сельчане просили произвести грейдирование дороги, что будет сделано соответствующей службой.

Что касается продления рейса автобусного маршрута №270, вопрос переадресован руководству автопарка.

Из агрогородка Кадино к депутату Парламента обратилась пенсионерка Л.А.Гончарова. По словам заявительницы, в многоквартирном доме, где она проживает, работники МУКП «Жилкомхоз» производили ремонт

ВЫБОРЫ ПРЕЗИДЕНТА РЕСПУБЛИКИ БЕЛАРУСЬ 26 января 2025 г.
БЕЛАРУСЬ
БРЕНД СЕЛЬСОВЕТА Могилевский район
1924-2024 МОГИЛЕВСКИЙ РАЙОН
80 ГАДОЎ ВЫЗВАЛЕННЯ БЕЛАРУСІ



кровли. Во время дождей квартира была залита, отсырели стены, пришли в негодность обои, вздулись полы ДВП. Кроме того, как утверждает пенсионерка, во время ремонта дома в ванной обрушилась плитка.

На место выезжала специальная комиссия, на что имеются акты обследования. МУКП «Жилкомхоз» признало свою вину частично. Л. А. Гончаровой выплачена компенсация за причиненный ущерб.

По вопросу оформления земельного участка обратился И. С. Гриченков. По словам заявителя, в п. Днепр-II в 90-х годах его отец получил участок для ведения садово-огороднических работ. Сейчас семья решила построить здесь жилой дом, но возникли проблемы с оформлением документов.

После детального изучения ситуации соответствующими службами И. С. Гриченкову будет дан ответ.

Кроме того, граждане обращались по вопросам приватизации жилья и др. В установленные сроки им будут даны ответы.

Олег **ДЯТЛОВ**

← Для результата – необходимы ДЕЙСТВЕННЫЕ МЕРЫ

Арендное жилье госслужащим в Беларуси будет предоставляться на период трудовых отношений →

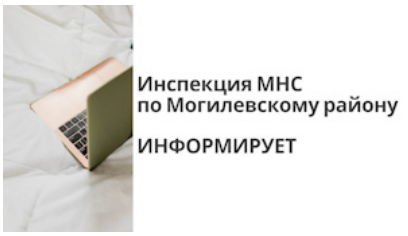

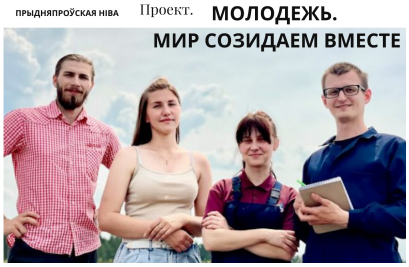

Мнения. Комментарии



Есть мнение

“Оптимальная дата – не отпускная пора, не посевная, не уборочная”. Олег Гайдукевич о выборах 26 января

25.10.2024 pniva.by 0

Оптимальная дата 26 января – не отпускная пора, не посевная, не уборочная. Об этом заявил председатель Либерально-демократической партии Беларуси (ЛДПБ)



Наталья Тарасенко: всего лишь три месяца

sparrow

Жена Петросяна больна! Рассказала всю правду

LADYS.MEDIA

Полякам не поздоровится! Захарова готовит мощный ответ

TASS.RU

Объявле «Перехва Полицей проломи

FONTANKA.R

Добавить комментарий

Для отправки комментария вам необходимо авторизоваться.

отделяют белорусский народ от важного события

24.10.2024 0



Леонид Мартынюк : деревни – это наша продоволь ственная безопасность и наследие, которое мы оставим детям и внукам

23.10.2024 0



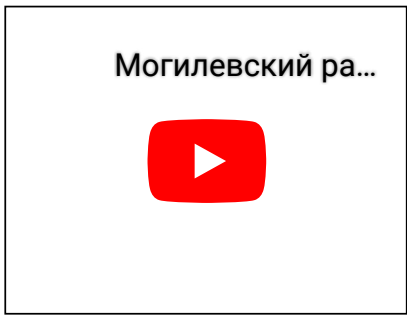

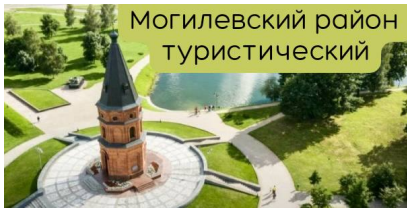



Лента новостей

Александр Лукашенко: я все делаю для того, чтобы нам не

пришлось брать в руки оружие 25.10.2024

В Могилевском районе работники МЧС посещают домовладения 25.10.2024

ЦИК по 1 ноября принимает документы для регистрации инициативных групп кандидатов в Президенты Беларуси 25.10.2024

Олег Гайдукевич будет баллотироваться на выборах Президента Беларуси 25.10.2024

Регистрация кандидатов в Президенты Беларуси начнется 22 декабря 25.10.2024

Милиция предупреждает о новой мошеннической угрозе в Telegram 25.10.2024

Белорусскими биопротезами для лечения пороков сердца планируется обеспечивать пациентов с 2025 года 25.10.2024

Игорь Карпенко рассказал, какие даты рассматривались для проведения выборов Президента Беларуси 25.10.2024

Сбор подписей за выдвижение в кандидаты в Президенты Беларуси начнется 7 ноября 25.10.2024

ЦИК Беларуси утвердил визуальную концепцию президентской избирательной кампании 2025 года 25.10.2024

ЦИК утвердил календарный план мероприятий по подготовке и проведению выборов Президента Беларуси 25.10.2024

Досрочное голосование на выборах Президента Беларуси начнется 21 января 2025 года 25.10.2024

Документы о регистрации инициативных групп для выдвижения кандидатов в

Президенты надо подать не позднее 1 ноября 25.10.2024

На выборах Президента будут образованы 153 территориальные и более 5 тыс. участковых комиссий 25.10.2024

“Оптимальная дата – не отпускная пора, не посевная, не уборочная”. Олег Гайдукевич о выборах 26 января 25.10.2024







Одноклассники

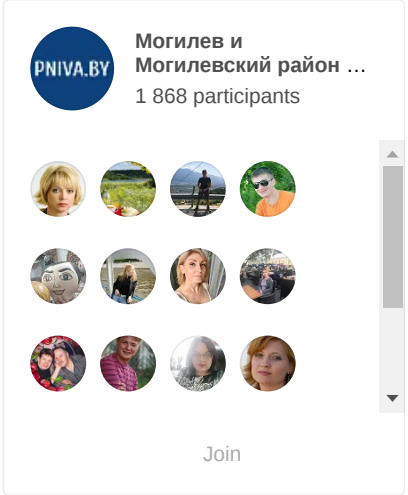

Сделаем газету лучше вместе

Дорогие наши читатели!

Вам предоставляется возможность поучаствовать в формировании газеты, предложив новые темы для публикаций.

Ваши интересные идеи мы ждем по телефонам: 42-08-52, 42-08-53.

ВКонтакте

PNIVA.BY **Могилевский район – PNIVA**

1,546 followers

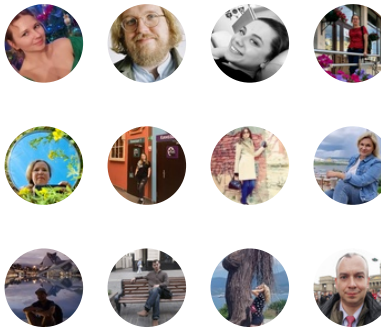

Follow on VK

Погода в Могилеве

Могилёв

Пасмурно
3 м/с, сз 752 мм рт. ст. 74 % влажн.

Вечер	Ночь	Утро
+9	+8	+5

Gismeteo Прогноз на

Архив новостей

Выберите мес

Уважаемые жители и гости Могилевского района!

Заявки и претензии на выполнение жилищно-

коммунальных услуг Могилевским УКП «Жилкомхоз» принимаются по короткому номеру **115**.

Актуально

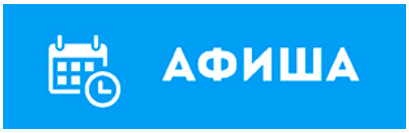

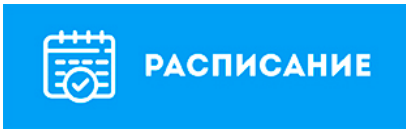



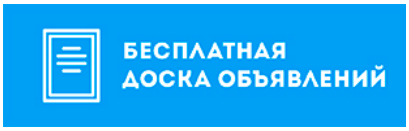

Баннеры



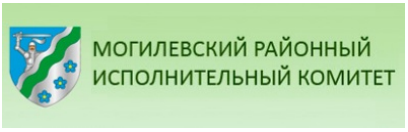

Копирайт © 2024 Могилевский район Новости. Приднепровская нива. Новости Могилева и Могилевского района. Все права защищены.

