Лица 10.05.2014

«Королева Весна» все ближе к Лукашенко (фото)

Матч Беларусь-США глава государства смотрел с сыном Колей и студенткой Дашей.



– Падобна, што Коля саступае ролю першай ледзі, – иронизирует журналистка Дарья Гуштын в Фейсбуке. – Побач з Лукашэнкам – Дар'я Шманай, студэнтка 5-га курса. Дарэчы, яшчэ нядаўна Дар'я Шманай урачыста выносіла кветкі для дэлегацый ў нацыянальным строі.

КАРТИНА ДНЯ



Рэпліка. «У справе нянавісці да беларусаў Лукашэнка пераўзышоў свайго куміра» Сяргей Навумчык — пра спальванне ў калоніях беларускамоўных кніг.



Фридман: «А не связана ли вспышка агрессивной риторики Лукашенко с тем, что он в ближайшее время ожидает выдачи ордера на свой арест?» Политолог — о санкциях против беларусских чиновников и нервном поведении правителя.



Любопытно, что появляясь на людях с Дарьей Шманай, Лукашенко проигнорировал финал конкурса «Мисс Беларусь», который состоялся 2 мая, хотя обычно старается не пропускать подобные мероприятия.

В первый раз юная брюнетка засветилась в парламенте, когда во время ежегодного послания Лукашенко учил народ «не есть картошку с мясом на ночь».



Дарья Шманай сидела на трибуне с главными чиновниками страны по правую руку от помощницы президента Натальи Петкевич.



«Если бы союзник был, как беларусские генералы, то таких неприятностей с ним бы не случилось» Вон генерал Хренин почти что сбил самолет НАТО и ему ничего за это не было, кроме миллионов просмотров.



Белоцерковская: «Власти боятся не установления причин смерти, а похорон» История с телом Алексея Навального начинает напоминать древнегреческую трагедию «Антигона».



Пастухов: «Сегодняшняя Россия — не про Мастера и Маргариту, она — про Бендера и Паниковского» Как страна превратилась в похитителя гусей.

ЕЩЕ КАРТИНА ДНЯ

ПОПУЛЯРНЫЕ МНЕНИЯ



Людмила Сеньковская

Я такой же человек, как и люди молодо жизнью. Помогала детям некоторой су и из-за этого мне себя ни в чем ущемл путешествовать. С подругами стараем

ЕЩЕ МНЕНИЯ

Девушка рассказала журналистам, что действительно "работает там", но не уточнила, где и кем.

Выступление главы государства ей понравилось. Дарья отметила, что президент говорит много полезных вещей. Слушать его было интересно, всё понравилось, и никаких минусов в выступлении не заметила.

Известно, что Дарья Шманай – победительница конкурса «Королева Весна – 2013».



В этом году девушка заканчивает Учётно-экономический факультет Белорусского государственного экономического университета.



LIFE



В какое время следует ложиться спать



Неполитические фотожабы: «Праздники закончились»



Фаворит Оскара-2024: «Мы должны поддерживать страны, пытающиеся наладить демократический процесс»



Музей вернул картину Шагала наследникам владельца и получил компенсацию в $4 млн

ЕЩЕ

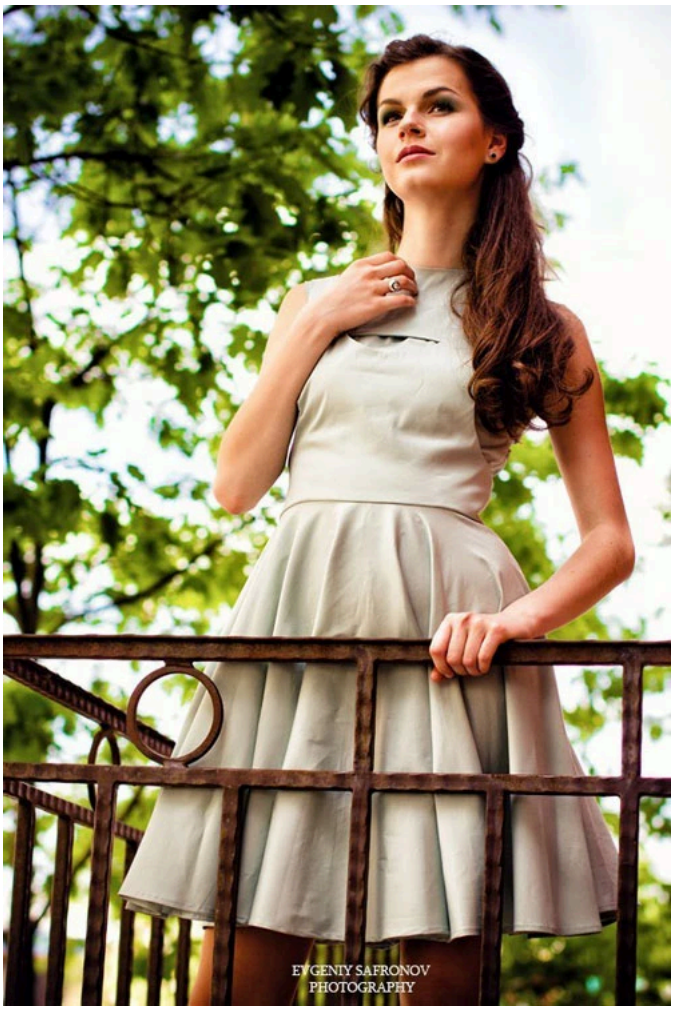

Как выяснила «Наша Ніва», Дарья не первый год работает в модельном бизнесе.

На ее странице ВКонтакте – много фото с разных показов: Belarus fashion week 2012, Fashion's night out 3, Central Fashion Market.




MEN'S.BY



А здесь Дарья рядом с российским шоуменом Александром Ревой



Дарье нравится украинская группа «Океан Эльзы». Она любит фотографироваться и кататься на лыжах.



Оцените статью 1 2 3 4 5 Средний балл 0 (0)

1

ИЗБРАННОЕ



Куды прыводзяць выцягнутыя з нябыту міфы – на прыкладзе 23 лютага



Беларуска из Израиля: «Каждый день благодарю Бога за свою старость….



Што адбываецца з беларускай мовай зараз? Інфаграфіка «Салідарнасці»



«Мой дзядуля быў беларусам. Яго апошнімі словамі былі: «І я цябе…



«Гэта не спаборніцтва ястрабаў і галубоў». Чаму выбары ператварыліся са…



«На працы нават з мінімальным заробкам у большасці нямецкіх…

САЛІДАРНАСЦЬ

Независимые новости и комментарии о событиях в Беларуси. При использовании материалов "Салідарнасці" гиперссылка на сайт обязательна.

© "Салідарнасць", 2005-2024

gazetaby@gmail.com, reklama.gazetaby@gmail.com

Подпишитесь на еженедельную рассылку "Салідарнасці". Этот надежный канал, который позволяет читать наши новости и статьи даже в условиях блокировки сайта.

Email*

Ваша электронная почта

Подписаться