All posts 594

Enter a word or phrase here...

Nasha Pazitsyya
17 Feb 2021

[Фотография]
Стреж Эмилия Викторовна
Судья суда Логойского района

Выносит судебные постановления об административных правонарушениях против мирных граждан по сфабрикованным делам. В её лице суд узрел
Show more

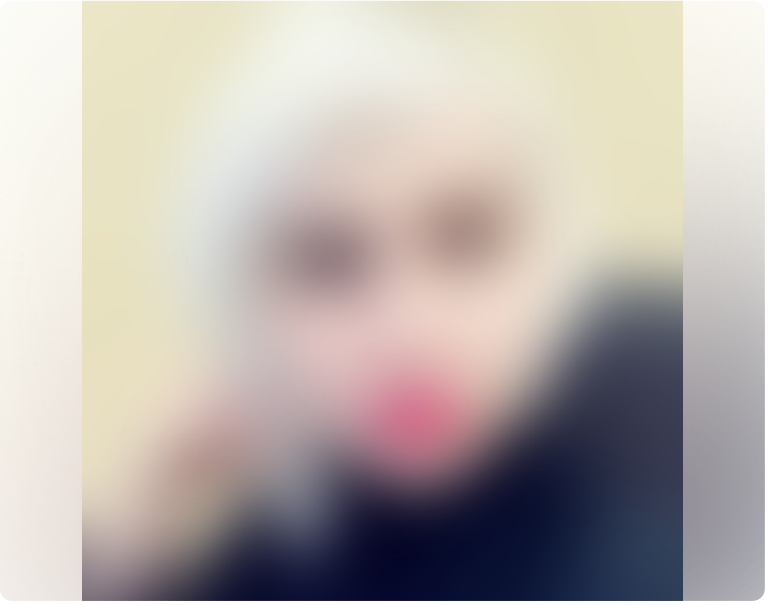

3 2 151

Nasha Pazitsyya
17 Feb 2021

[Альбом]
Вильтовский Евгений Геннадьевич
07.06.1984
УИМ ООПП Логойского РОВД

Лжесвидетельствует в административных процессах против мирны» Show more



4 1 251

Nasha Pazitsyya
17 Feb 2021

[Фотография]
Картуль Сергей Петрович
20.01.1986
Старший участковый милиции ОВД Логойского райисполкома

Выступает в качестве лжесвидетеля на административных процессах по
Show more

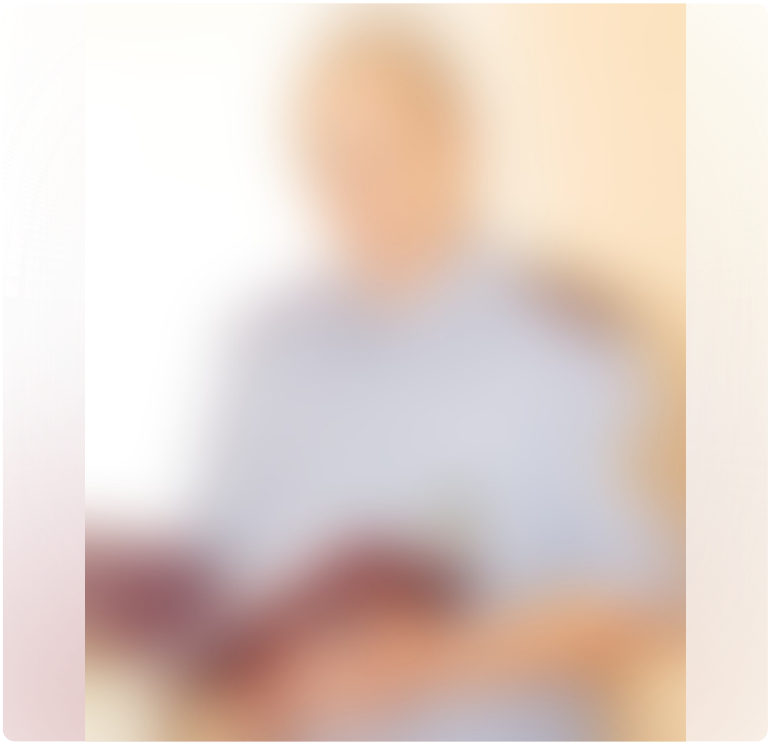

4 172

Nasha Pazitsyya
17 Feb 2021

Судья Логойского районного суда.
Назначена на пятилетний срок указом от 2017 года

Входит (https://bydc.info/reestor-servant.php?page=12) в реестр ли...Show more

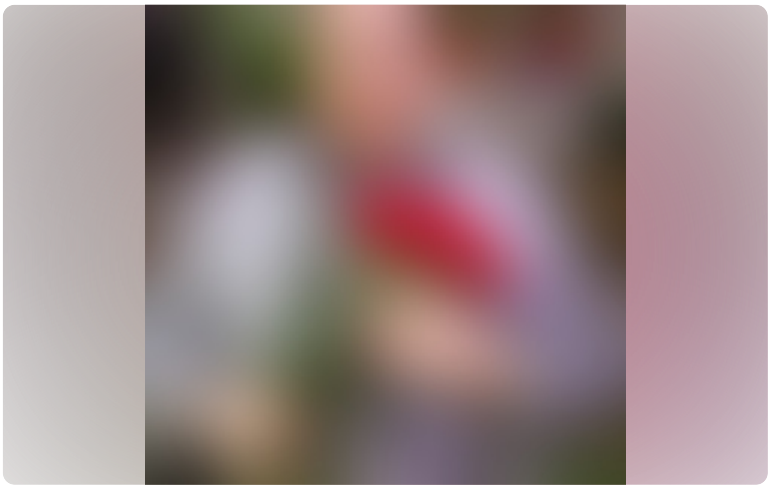

6 1 365

Nasha Pazitsyya
17 Feb 2021

[Фотография]
Бабкевич Игорь Валерьевич

Заместитель начальника отдела отдела охраны и профилактики г. Логойск
Участковый инспектор милиции.
Show more

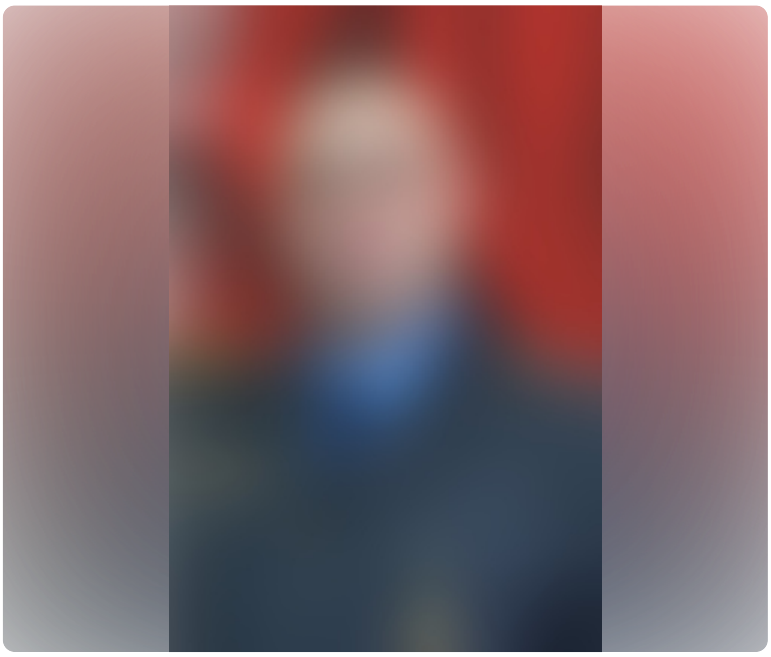

7 216

Nasha Pazitsyya
16 Feb 2021

18.03.1967

Заместитель командующего внутренними войсками МВД Республики Беларусь
Show more

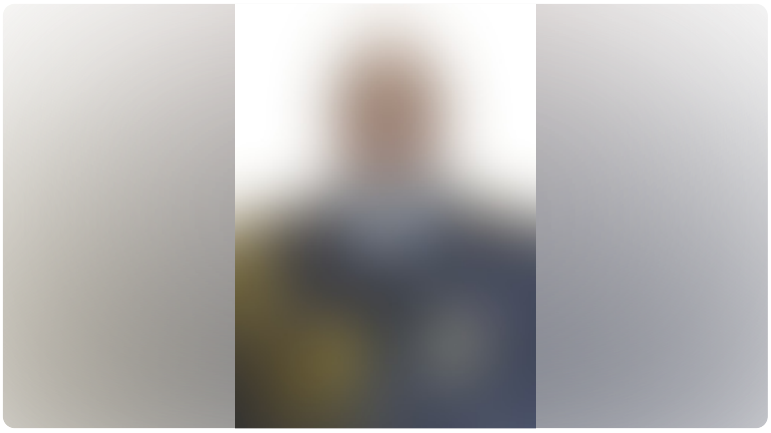

2 3 146

Oldest

Vadim Belov
Черномазые все мвд рб держат. Лук под себя подберал их
17 Feb 2021 Reply Share 2

Oleg Taranov 🎄
Вадим, или они его)
17 Feb 2021 Reply Share 1

Aria Gatalskaya
Нас захватили азиаты? Тихая хунта на степных конях?
18 Feb 2021 Reply Share

Leave a comment...

Nasha Pazitsyya
16 Feb 2021

[Фотография]
Гаврилов Роман Валерьевич
15.09.1991

Командир разведывательной группы 1-го особого отряда специального назначения 5-й отдельной бригады специального назначения Show more

51

Nasha Pazitsyya
14 Feb 2021

ПЛОШЧА
13 Feb 2021 at 3:10 pm

ℹ️ «ТУТ КАМЕРЫ, КАМЕРЫ!»: ЖИТЕЛИ ПЛОЩАДИ ПЕРЕМЕН ОПУБЛИКОВАЛИ ВИДЕО С НЕАДЕКВАТНЫМИ СИЛОВИКАМИ

Карателі боятся фіксацыі іх злачынстваў.

Жыхары дамоў з плошчы Перамен падзялілі відэа з камер назірання за 15 лістапада, калі сілавікі жорстка разганялі Show more



«Тут камеры, камеры!»: жители Площади перемен опубликовали видео с неадекватными силовиками
6,676 views

37



Выступление колхозного быдла
112,195 views

15 2 340

Nasha Pazitsyya
7 Feb 2021

Евгений Афнагель



Евгений Афнагель. Человек из свободной Беларуси
22 views

55

Nasha Pazitsyya
5 Feb 2021

5

106

Nasha Pazitsyya
3 Feb 2021

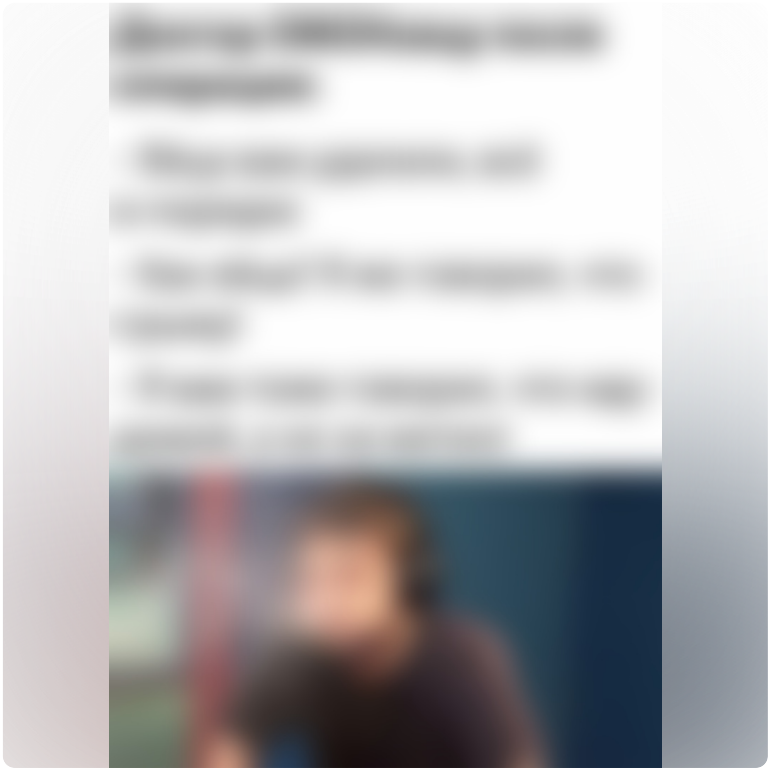

17

3

197

Nasha Pazitsyya
30 Jan 2021

Поздравь политзаключённых , напиши письмо поддержки.

#СвабодупалитзаключённымБелоруси

1

69

Nasha Pazitsyya
30 Jan 2021

[Переслано из Координационный совет]
[Фотография]
Координационный совет создал петицию против признания бело-красно-белой символики экстремистской

Более сотни беларусов обратились в Генеральную прокуратуру с просьбой
Show more

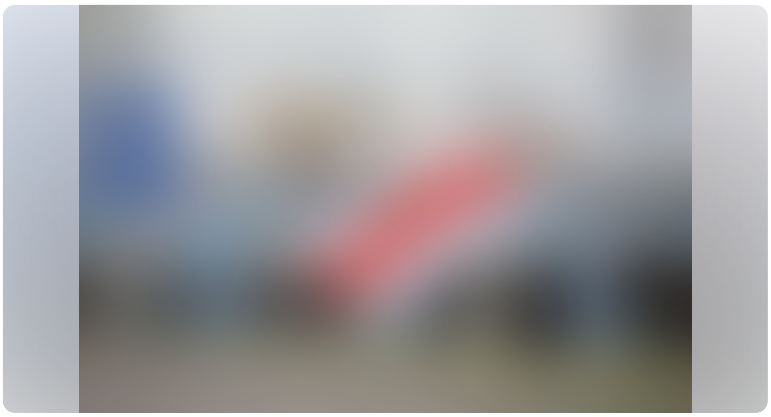

3

100

Nasha Pazitsyya
25 Jan 2021

Никиту Кривцова нашли (якобы), повешенным 22 августа в лесу на окраине Минск. Он числился пропавшим с 12 числа. Вечером того же дня его телефон стал не доступен. Правохронители если их можно так назвать, приказали его семье хоронить Никиту в закрытом гробу. У Никиты осталась маленькая дочь.

5

82



Elvud Blyuz
7 Aug 2020

Прывітаньне ,як справы ?
З Днем Нараджэньня



Nasha Pazitsyya
4 May 2020

> БЕЛСАТ TV
> 4 May 2020 at 2:35 pm
>
> «Никого туда не тащим и не загоняем. Я уверен, что и без того, чтобы настоятельно туда приглашать, людей будет много».
>
> А школьнікаў і бюджэтнікаў таксама ніхто не будзе заганяць?
> https://belsat.eu/news/lukashenka-pra-parad-9-traunya..

Nasha Pazitsyya
4 May 2020

Что-то напоминает?

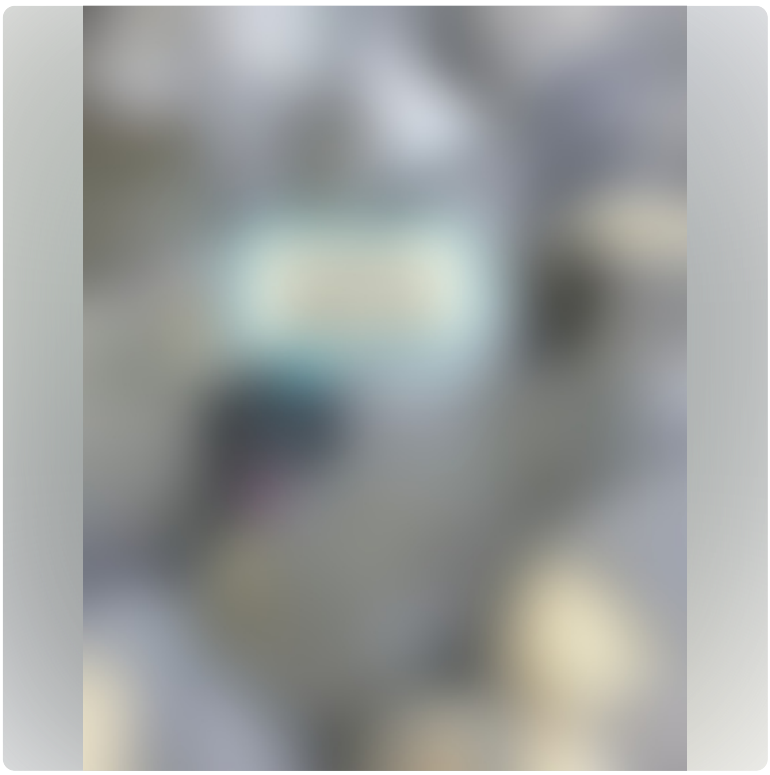

6 115

Nasha Pazitsyya
2 May 2020

Адно уё.....ще готова, теперь осталось другое калхозное , усатое, которой уже пора в макинтош деревянный одевать.



1 90

Nasha Pazitsyya
2 May 2020

БЕЛСАТ TV
1 May 2020 at 4:00 pm

Вось як будзе насамрэч выглядаць парад 9 мая 👇
Карцінка ад праграмы «Прасвет».

48

More posts