Лашкевич Роман Станиславович

Дзікае Паляванне • December 27, 2022



18.04.1993

Представитель пресс-службы ГУВД Мингорисполкома

12 октября он подтвердил применение свето-шумовых патронов и слезоточивого газа в отношении граждан.

11 октября принимал участие в задержании журналистки Елены Толкачевой.

Когда из Октябрьского РУВД не отпускали часть журналистов, Лашкевич Роман сказал, что «информация поступает постепенно»

Заявлял что сообщения баскетболистки Елены Левченко о нечеловеческих условиях для арестованных это преувеличение

Соучастник репрессий в отношении журналистов.

Личный номер: 3180493H017PB5

Адрес:

Гомельская обл., г. Жлобин, ул. Максима Горького 23

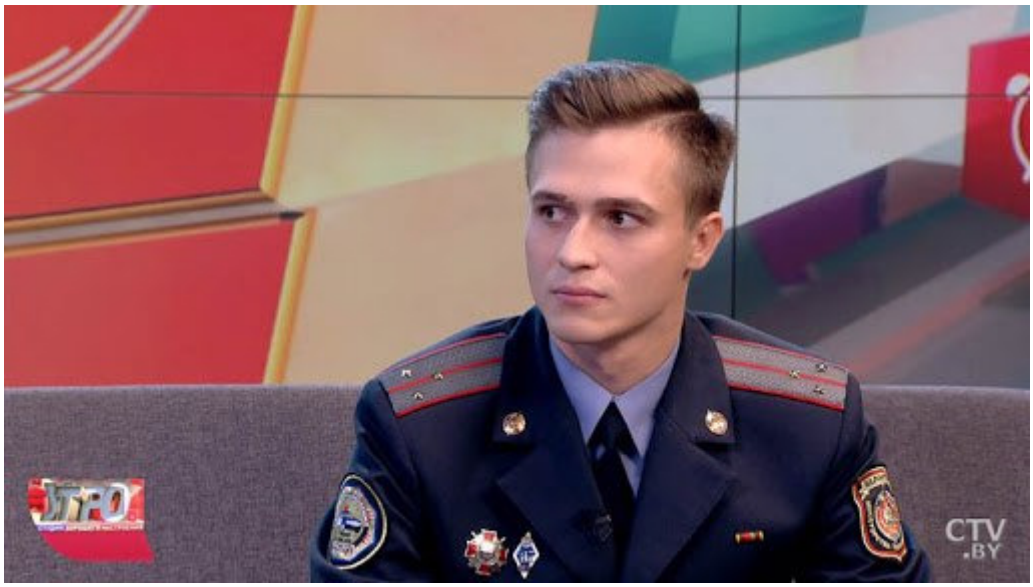

На Черной Карте 1, 2

Для связи с нами - @FourOneOne4111

Report content on this page