Поддержи "Весну" на PATREON

Бобруйск: Члены независимого профсоюза ожидают переговоров

30.01.2014 **Тэги**: права трудящихся



Михаил Ковальков, бобруйский лидер Свободного профсоюза Белорусского

Голодовка, которая должна была начаться на заводе БЗ ТДиА (тракторных деталей и агрегатов), отложена ее инициатором Михаилом Ковальковым. Поводом стало обещание со стороны заводской администрации провести конструктивные переговоры с председателем отделения Свободного профсоюза Белорусского, в которых будут рассмотрены все злободневные вопросы "свободавцев". Заявление с названием "В режиме диалога" появилась и на официальном сайте предприятия. В ней говориться о важности двух сторон прийти к компромиссному решению. А также сообщается, что переговоры пройдут в последние дни января.

- Не думаю, что желание провести переговоры было решением администрации завода, - комментирует заявление председатель заводской организации СПБ Михаил Ковальков. - Ведь письмо, где я обещал пойти на крайние меры, было послано директору завода еще в ноябре прошлого года, и никаких сдвигов. И только после того, как я разослал его копии в горисполком, прокуратуру, Министерство труда и социальной защиты, мне позвонили и предложили встретиться. Это мог быть и влияние горисполкома, ведь я получил письмо от заместителя председателя Александра Маркачева, где говорилось, что ситуация не в их компетенции, но прозвучало обещание, что они обратятся к администрации завода. Поэтому кто конкретно повлиял на наших оппонентов, остается только догадываться. Возможно причиной даже стало прибытие в Минск миссии прямых контактов Международной организации труда.

Пока переговоры не проведены, Михаил Ковальков не надеется на положительные результаты. Он говорит, что в данный момент вообще сомневается, что они пройдут.

- Во время недавней, предыдущей встречи с заместителем директора по идеологической работе Владимиром Елисеенко я озвучил все свои вопросы, и мне пообещали, что они будут решены. В том числе вопрос с юридическим адресом, так как быстро наше предприятие переходит в другую собственность, и будет иметь статус ОАО, что требует перерегистрации. Увидим, сдержат ли представители администрации свое слово, - отметил профсоюзный лидер.

Михаил Ковальков говорит, что заводскому начальству сейчас очень важно продемонстрировать, что они готовы к позитивным изменениям . Даже статья о диалоге появилась на официальном сайте ТДиА буквально через пару часов после встречи Ковалькова и Елисеенко.

- Возможно, от меня ждали какого-то скандала и нежелания идти навстречу. Но я уже давно говорю, что мы готовы к диалогу, главное, чтобы он все же произошел, - резюмирует председатель заводской организации СПБ.

Твитнуть



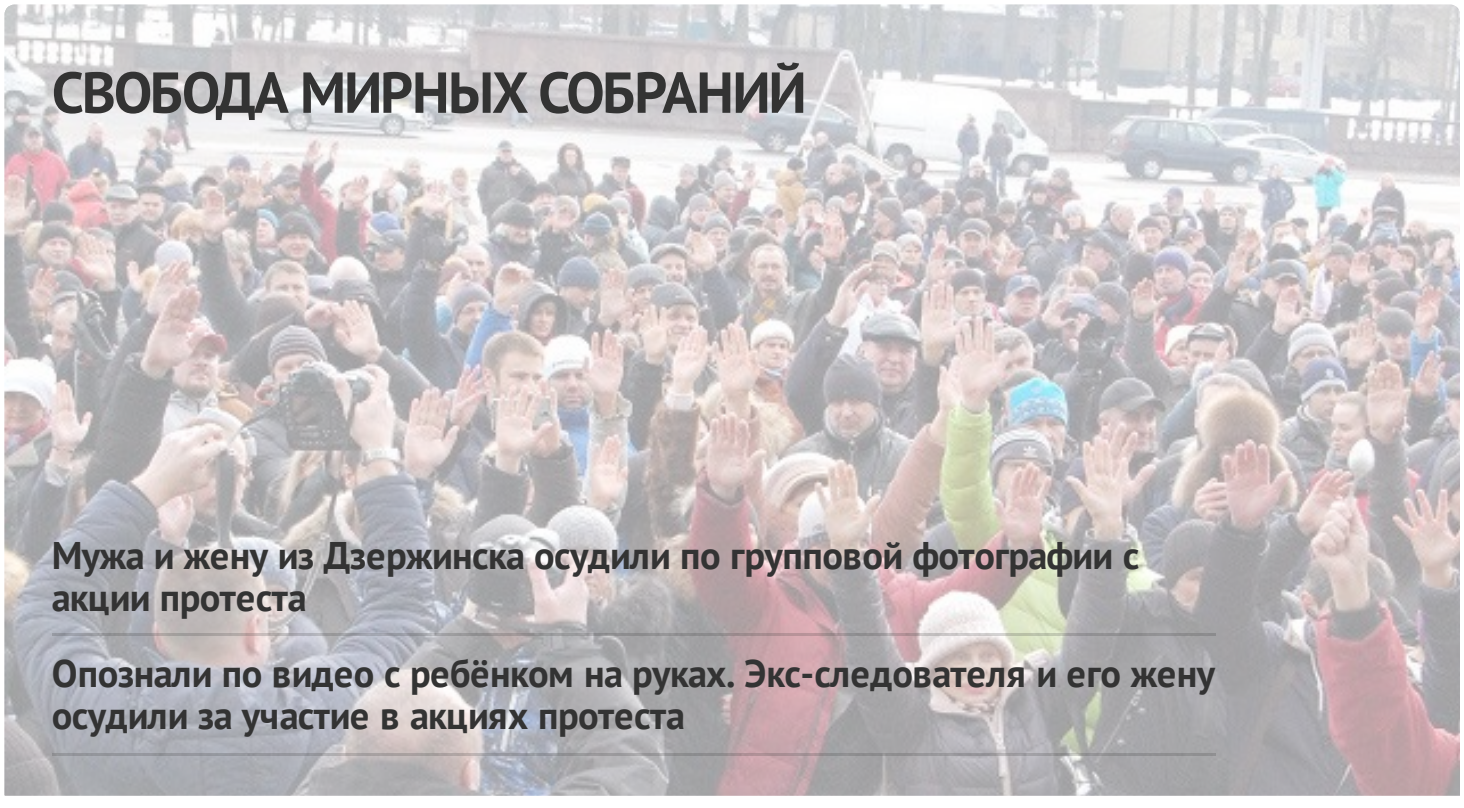

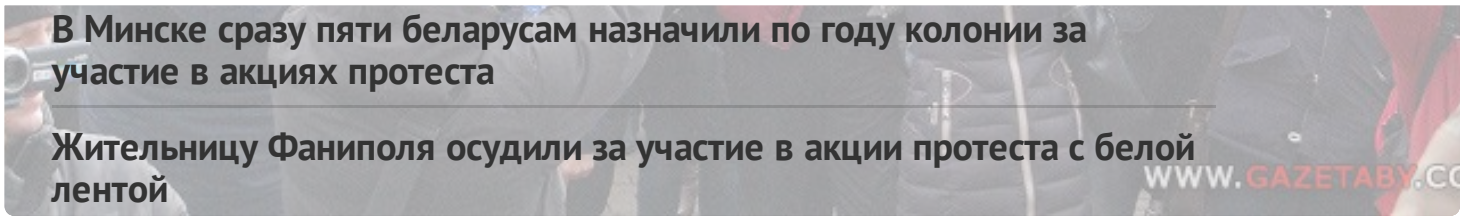

В Минске сразу пяти беларусам назначили по году колонии за участие в акциях протеста

Жительницу Фаниполя осудили за участие в акции протеста с белой лентой

ПЕНИТЕНЦИАРНАЯ СИСТЕМА

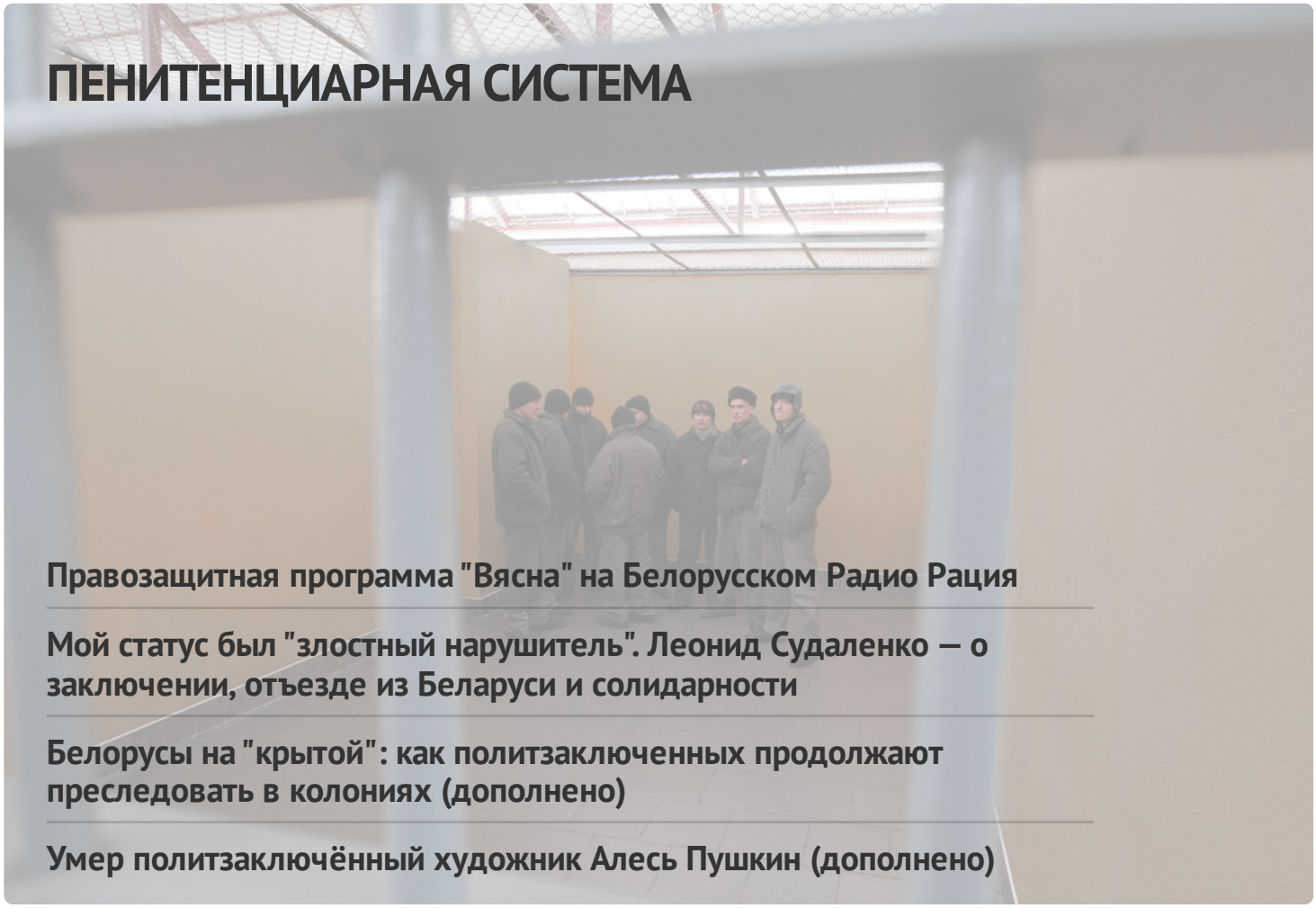

Правозащитная программа "Вясна" на Белорусском Радио Рация

Мой статус был "злостный нарушитель". Леонид Судаленко — о заключении, отъезде из Беларуси и солидарности

Белорусы на "крытой": как политзаключенных продолжают преследовать в колониях (дополнено)

Умер политзаключённый художник Алесь Пушкин (дополнено)

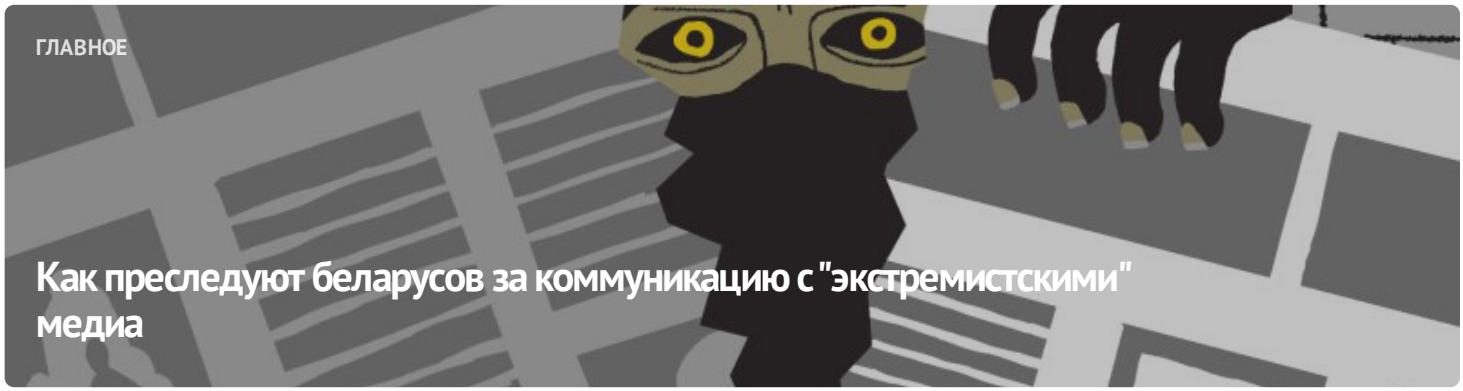

ГЛАВНОЕ

Как преследуют беларусов за коммуникацию с "экстремистскими" медиа





ПОЛИТИЧЕСКИЕ ЗАКЛЮЧЁННЫЕ

Список политических заключённых

ПОСЛЕДНИЕ НОВОСТИ

Заявление белорусских правозащитных организаций в связи с признанием «Вясны» экстремистским формированием

Давление на политзаключенных и новые "экстремистские материалы": хроника преследования 29-30 августа (дополнено)

Ответственность за насильственные исчезновения в Беларуси: Юрий Гаравский предстанет перед судом в Швейцарии

В Новополоцке мужчину арестовали за фото на фоне гор и флагов Грузии и Украины с отдыха в 2021 году

Беларусь заняла последнее место в Индексе запрета пыток для постсоветских стран

Заявление правозащитников Беларуси о признании 17 политических заключённых

Жителя Смолевичского района за участие в воскресном марше протеста приговорили к "домашней химии"

МОНИТОРИНГ НАРУШЕНИЙ

Ситуация с правами человека в Беларуси. Июль 2023

ИЗБИРАТЕЛЬНАЯ КАМПАНИЯ



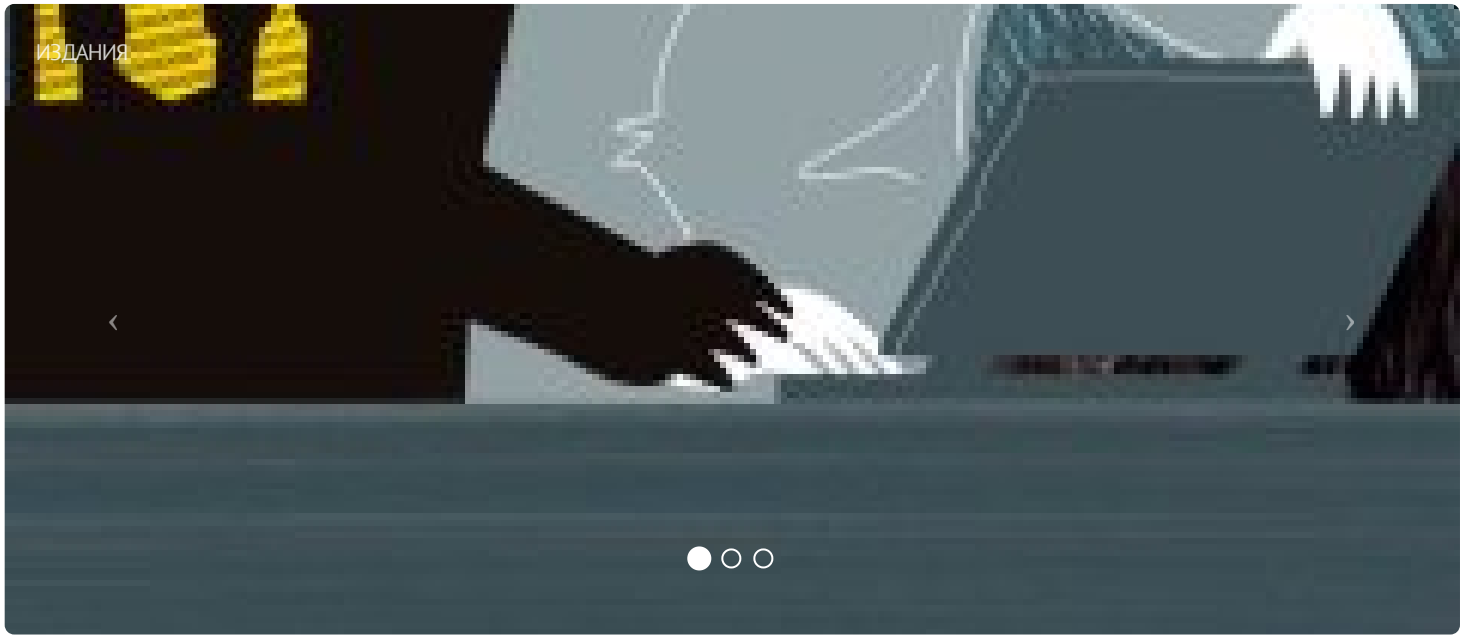

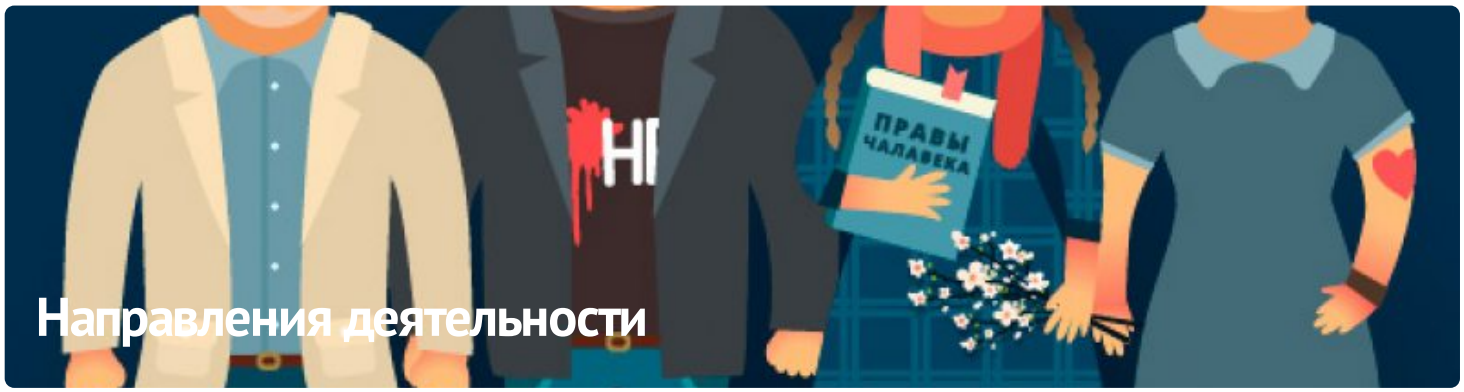

ПАРТНЁРСТВО

РАЦЫЯ

kamunikat
Беларуская інтэрнэт-бібліятэка

ЧЛЕНСТВО

EENEMO

HUMAN RIGHTS HOUSE NETWORK











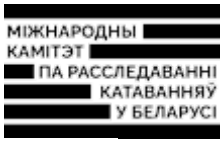





E-mail: viasna@spring96.org | При использовании материалов активная ссылка на сайт обязательна | RSS

CC BY