«Вясна» — экстремистское формирование. Что нужно знать?



Поддержи "Весну" на PATREON

Заявление о признании семи человек политическими заключенными

29.02.2024 **Тэги**: общество, уголовное преследование, политзаключенные, заявления

Совместное заявление представителей белорусского правозащитного сообщества

29 февраля 2024 г.

В связи с увеличением числа случаев осуждения и лишения свободы граждан страны по ряду диффамационных статей Уголовного кодекса Республики Беларусь, а также в связи с надругательством над государственными символами Республики Беларусь и другими действиями, направленными на правомерную реализацию свободы выражения мнений, мы, представители белорусского правозащитного сообщества требуем прекратить преследование правомерных форм выражения мнений, и в очередной раз подтверждая свои неоднократно высказанные требования по декриминализации диффамации и недопустимости лишения свободы граждан за оскорбление должностных лиц, государства, государственных органов и символов (совместное заявление от 22 декабря 2020 г.), отмечаем следующее:

Нами получена информация о следующих людях, лишенных свободы за оскорбление А. Лукашенко, представителей власти (сотрудников милиции), судей и оскорбление государства и надругательства над государственными символами, другие формы реализации свободы мнений:

1. **Виктория Казакова** осуждена по ст. 188, 367, 368 УК за клевету, клевету на А. Лукашенко и его оскорбление на 1 год лишения свободы в исправительной колонии;
2. **Дмитрий Поляков** осужден по ст. 369 УК за оскорбление представителя власти на 1 год и 6 месяцев лишения свободы в

исправительной колонии;

3. **Валерий Самсоненко** осужден по ст. 370 УК за замену красно-зеленого флага на украинский на 1 год лишения свободы в исправительной колонии;
4. **Владимир Лисица** осужден по ст. 368, 369 УК за оскорбление должностного лица и А. Лукашенко на 3 года лишения свободы в исправительной колонии;
5. **Геннадий Василюк** осужден по ст. 367 УК за клевету на А. Лукашенко к лишению свободы в исправительной колонии;
6. **Евгений Кладов** осужден по ст. 369 УК за оскорбление А. Лукашенко на 1 год лишения свободы в исправительной колонии;
7. **Родион Костинец** помещен под стражу по ст. 367, 368, 369, 391 УК за оскорбление должностного лица, судьи, А. Лукашенко и клевету на него.

Мы считаем преследование и лишение свободы указанных людей политически мотивированным, связанным с мирной реализацией выражения мнения, а их самих политическими заключенными в соответствии с п. 3.1 (а) Руководства по определению понятия "политический заключенный", **и требуем от властей Беларуси:**

- немедленно освободить политзаключенных **Викторию Казакову, Дмитрия Полякова, Валерия Самсоненко, Владимира Лисицу, Геннадия Василюка, Евгения Кладова, Родиона Костинца** и прекратить уголовное преследование в отношении их;
- принять меры, направленные на декриминализацию диффамационных правонарушений и отмену статей Уголовного кодекса, предусматривающих ответственность за оскорбление государства и должностных лиц, надругательство над государственными символами, а именно – ст. 188, 361, 367, 368, 369, 369-1, 370, 391 Уголовного кодекса Республики Беларусь, и прекратить все ранее возбужденные по данным статьям уголовные дела;
- немедленно освободить всех политических заключенных и прекратить политические репрессии против граждан страны.

Правозащитный центр "Вясна"

𝕏 Опубликовать



СВОБОДА МИРНЫХ СОБРАНИЙ

В Минске судят Елену Терешкову, двукратную чемпионку Беларуси по таэквондо, писательницу и хирургиню

За участие в акциях протеста в Минске судят политзаключенную Галину Логацкую

В Жлобине за неделю – три суда за участие в акциях протеста в 2020 году

"С целью ведения деструктивной деятельности". За участие в акциях протеста осудили двух братьев и жену одного из них

ПЕНИТЕНЦИАРНАЯ СИСТЕМА

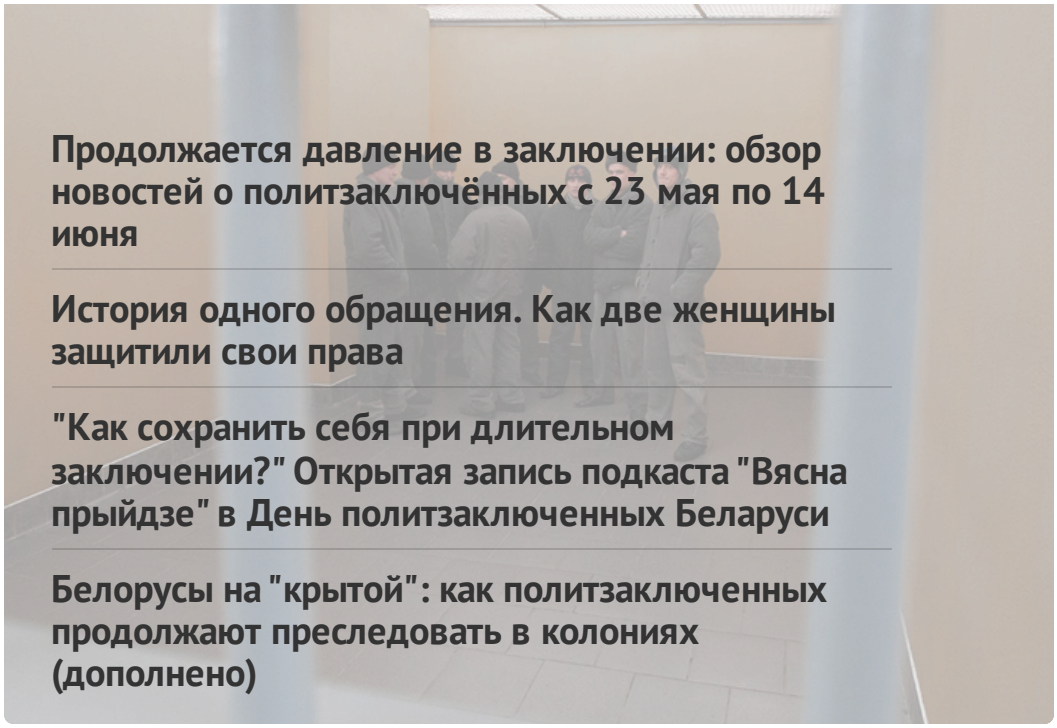

Продолжается давление в заключении: обзор новостей о политзаключённых с 23 мая по 14 июня

История одного обращения. Как две женщины защитили свои права

"Как сохранить себя при длительном заключении?" Открытая запись подкаста "Вясна прыйдзе" в День политзаключенных Беларуси

Белорусы на "крытой": как политзаключенных продолжают преследовать в колониях (дополнено)

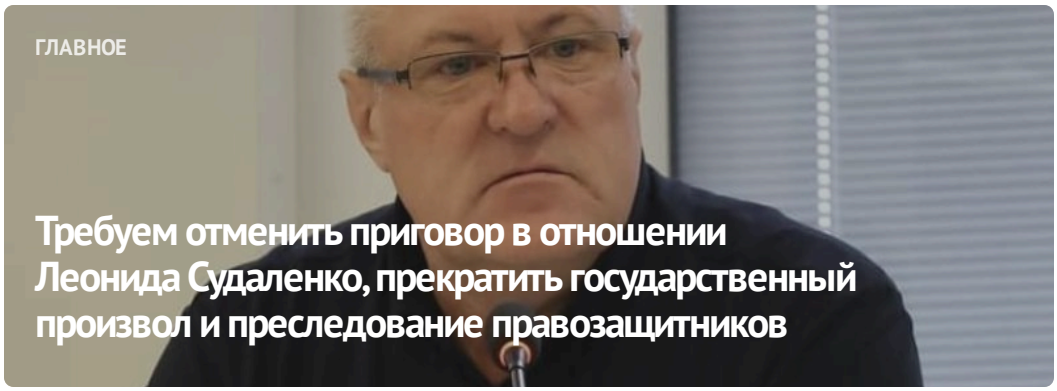

ГЛАВНОЕ

Требуем отменить приговор в отношении Леонида Судаленко, прекратить государственный произвол и преследование правозащитников



#СвободуВясне

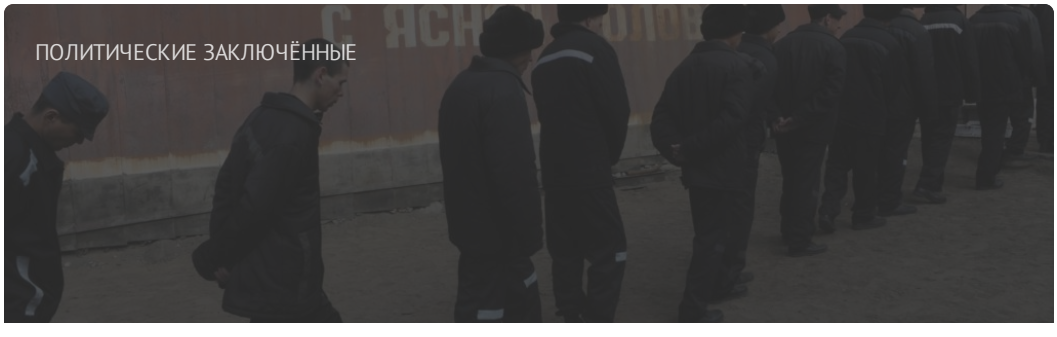

ПОЛИТИЧЕСКИЕ ЗАКЛЮЧЁННЫЕ

Список политических заключённых

ПОСЛЕДНИЕ НОВОСТИ

Пять лет лишения свободы в условиях строгого режима и огромный штраф: приговор правозащитнику Леониду Судаленко

Ликвидация общественных организаций, новые задержания: хроника преследования 20 июня (дополнено)

Заявление правозащитников о признании 17 человек политическими заключёнными

Франаку Вечерко назначили 20 лет лишения свободы

Могилевскую керамистку осудили на 1,5 года колонии за пересланное видео с избирательного участка

Спектакль, квиз, "тюремный эксперимент": какие мероприятия пройдут в рамках "Недели против пыток" 24-30 июня

Заявление о признании 15 человек политическими заключенными

МОНИТОРИНГ НАРУШЕНИЙ

Ситуация с правами человека в Беларуси. Май 2024

ИЗБИРАТЕЛЬНАЯ КАМПАНИЯ

Выборы*2024

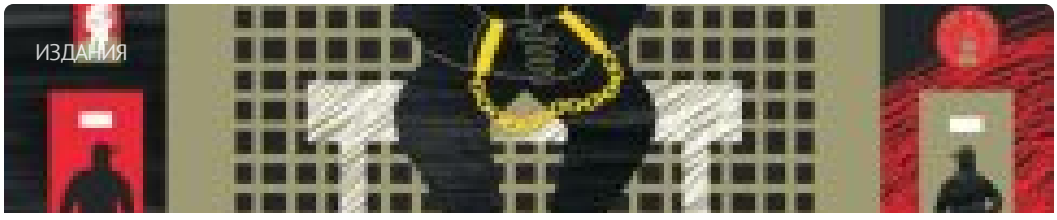

ИЗДАНИЯ

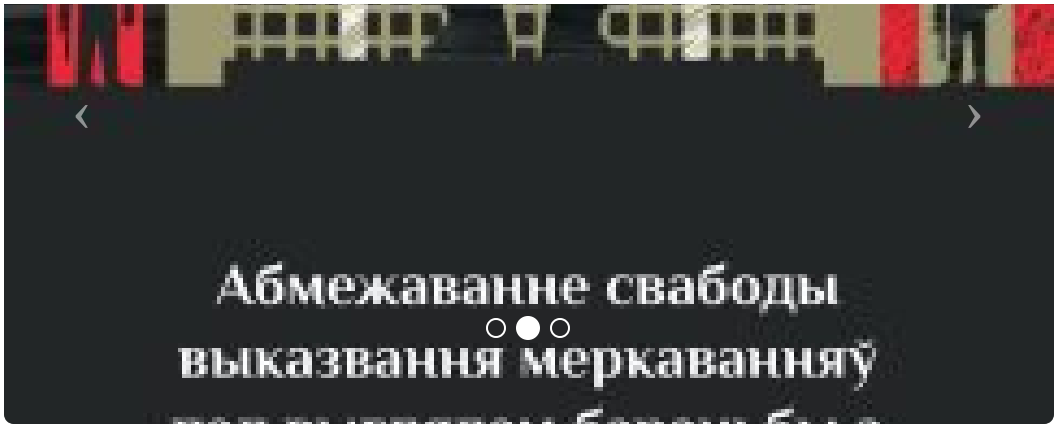

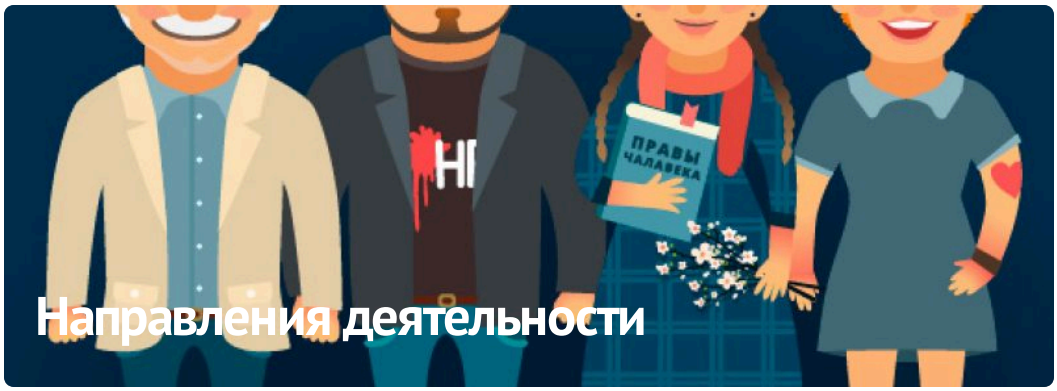

ПАРТНЁРСТВО

РАЦЫЯ

kamunikat
Беларуская інтэрнэт-бібліятэка

ВЫТОКІ

ADC memorial
Anti-Discrimination Centre

Московская Хельсинкская Группа

ЧЛЕНСТВО

HUMAN RIGHTS HOUSE NETWORK

fidh

european platform for democratic elections
epde













E-mail: viasna@spring96.org | При использовании материалов активная ссылка на сайт обязательна | RSS

