Палітвязня Паўла Севярынца пераводзяць на турэмны рэжым

22/06/2023 - 12:12 | СОЦЫУМ (/CATS/SOCYUM)



Павел Севярынец / Еўрарадыё

Палітвязня **Паўла Севярынца** пераводзяць на турэмны рэжым, паведамляюць (https://t.me/viasna96) праваабаронцы.

Суд над ім адбыўся 21 чэрвеня ў Шклове. Суддзя **Аляксандр Тараканаў** пастанавіў перавесці Севярынца ў турму тэрмінам на тры гады. Неўзабаве яго этапуюць са шклоўскай калоніі, дзе ён адбывае тэрмін.

Севярынца затрымалі ўлетку 2020 года. У траўні 2021-га яму і яшчэ шасці палітвязням на закрытым судзе прысудзілі ад чатырох да сямі гадоў калоніі. Павел быў у ліку тых, хто атрымаў найбольшы тэрмін.

У красавіку 2023-га адміністарцыя папраўчай калоніі №17 прызнала яго "злосным парушальнікам рэжыму". Нейкі час палітвязня трымалі ў ШІЗА, а потым перавялі ў ПКТ на 3 месяцы. Вядома, што ў яго праз гэта пачаліся праблемы са здароўем.

Дарэчы, суд у Шклове адначасова з дакументамі Севярынца разглядаў матэрыялы і іншых шасцярых фігурантаў справы — **Яўгена Афнагеля, Андрэя Войніча, Паўла Юхневіча, Змітра Казлова, Максіма Вінярскага** і **Ірыны Шчаснай**. Адносна ўсіх іх таксама разглядалі перавод на турэмны рэжым, але вынікі пакуль што праваабаронцы не6 паведамляюць.

Па тэме:

У Беларусі больш за паўтары тысячы палітвязняў (https://euroradio.fm/u-belarusi-bolsh-za-pautary-tysyachy-palitvyaznyau)

Каб сачыць за галоўнымі навінамі, падпішыцеся на канал Еўрарадыё ў Telegram (https://t.me/euroradio).

Мы штодня публікуем відэа пра жыццё ў Беларусі на Youtube-канале. Падпісацца можна тут (https://www.youtube.com/channel/UC1v_dekbxqgQjBQ2fg39uBg?sub_confirmation=1).

rezhym&title=%D0%9F%D0%B0%D0%BB%D1%96%D1%82%D0%B2%D1%8F%D0%B7%D0%BD%D1%8F%20%D0%9F%D0%B0%D1%9E%D0%BB%D0%B0%20%D0%A1%D0%B5
(/#vk) (/#twitter) (/#facebook)

Tags **Палітвязні ў Беларусі (/palitvyazni-u-belarusi)** **Павел Севярынец (/pavel-sevyarynec)** **Рэпрэсіі ў Беларусі (/represii-u-belarusi)**



(/ru/v-minske-za-uchastie-v-protestakh-sudili-sotrudnicu-bntu)

У Мінску за ўдзел у пратэстах судзілі супрацоўніцу БНТУ (/u-minsku-za-udzel-u-pratestakh-sudzili-supracounicu-bntu)

10:24 29.08.2023



(/budaunika-aryshtavali-za-tatuirouku-z-pagonyay-piket-u-sacsetkakh)

Будаўніка арыштавалі за татуіроўку з "Пагоняй": "пікет у сацсетках" (/budaunika-aryshtavali-za-tatuirouku-z-pagonyay-piket-u-sacsetkakh)
12:13 29.08.2023

Апошнія навіны

22:34 **У сераду ў Беларусі зноў будзе да +35 градусаў, а ў пятніцу — да +25 (/u-seradu-u-belarusi-znou-budze-da-35-gradusau-u-pyatnicu-da-25)**

22:03 **Літоўскага прэзідэнта просяць не выганяць беларускіх дальнабойнікаў (/litouskaga-prezidenta-prosyac-ne-vyganyac-belaruskikh-dalnaboynikau)**

21:19 **У краме на Гродзеншчыне знайшлі прадукты, пратэрмінаваныя на два гады (/u-krame-na-grodzenshchyne-znayshli-pradukty-praterminavanyya-na-dva-gady)**

20:41 **За няяўку ў ваенкамат мінчука арыштавалі на тры месяцы (/za-nyayauku-u-vaenkamat-minchuka-aryshtavali-na-try-mesyacy)**

20:10 **Памерлага мінчука аштрафавалі за перавышэнне хуткасці (/pamerlaga-minchuka-ashtrafavali-za-peravyshenne-khutkasci)**

больш навінаў



(/pravaabaroncy-pavedamlyayuc-pra-17-novykh-palitvyaznyau)

Праваабаронцы паведамляюць пра 17 новых палітвязняў (/pravaabaroncy-pavedamlyayuc-pra-17-novykh-palitvyaznyau)

16:42 29.08.2023

Інстаграм-акаўнт царквы "Новае жыццё" прызналі экстрэмісцкім (/instagram-akaunt-carkvy-novae-zhyccyo-pryznali-ekstremisckim)

19:17 28.08.2023

У Брэсце асудзілі пенсіянера за словы "ўпыр чапляецца за ўладу" (/u-bresce-asudzili-pensiyanera-za-slovy-upyr-chaplyaecca-za-uladu)

7:47 29.08.2023

Стаў вядомы прысуд вядомаму самелье Аляксандру Кульбачку (/stau-vyadomy-prysud-vyadomamu-samele-alyaksandru-kulbachku)

8:58 29.08.2023

Ціханоўская заклікала Захад пакараць рэжым Лукашэнкі, а не беларускі народ (/cikhanouskaya-zaklikala-zakhad-pakarac-rezhym-lukashenki-ne-belaruski-narod)

11:43 28.08.2023

Вызвалілі палітвязняў Сяргея Міраеўскага і Аляксандра Касценку (/vyzvalili-palitvyaznyau-syargeya-miraeuskaga-i-alyaksandra-kascenku)

12:53 28.08.2023

Пацвердзілася затрыманне Андрэя Паротнікава (/pacverdzilasya-zatrymanne-andreya-parotnikava)

14:59 28.08.2023

Галоўнае



(/bez-rasii-zhyc-mozhna-apovedy-belarusau-yakiya-baykatuyuc-rasiyskiya-tavary)

“Без Расіі жыць можна”. Аповеды беларусаў, якія байкатуюць расійскія тавары (/bez-rasii-zhyc-mozhna-apovedy-belarusau-yakiya-baykatuyuc-rasiyskiya-tavary)



(/dolar-i-ceny-pachnuc-rasci-khutchey-zmaganne-za-vup-stanovicca-usyo-darazhey)

Долар і цэны пачнуць расці хутчэй: змаганне за ВУП становіцца ўсё даражэйшым (/dolar-i-ceny-pachnuc-rasci-khutchey-zmaganne-za-vup-stanovicca-usyo-darazhey)



(/ru/kachanova-ponimaet-chto-dolzhna-byt-pozitivnaya-povestka-i-igraet-spasitelnicu)

Качанава разумее, што мае быць пазітыўная павестка, і ўдае з сябе выратавальніцу (/kachanava-razumee-shto-mae-byc-pazityunaya-pavestka-i-udae-z-syabe-vyratavalnicu)



(/ru/eminem-zapretil-respublikancu-chitat-cvoy-rep-ikhnravy)

Эмінем забараніў рэспубліканцу чытаць свой рэп — #ІхНоравы (/eminem-zabaraniu-respublikancu-chytac-svoy-rep-ikhnoravy)

(/euroradio_ajax_element/1236589/external_video)

Выбар рэдакцыі

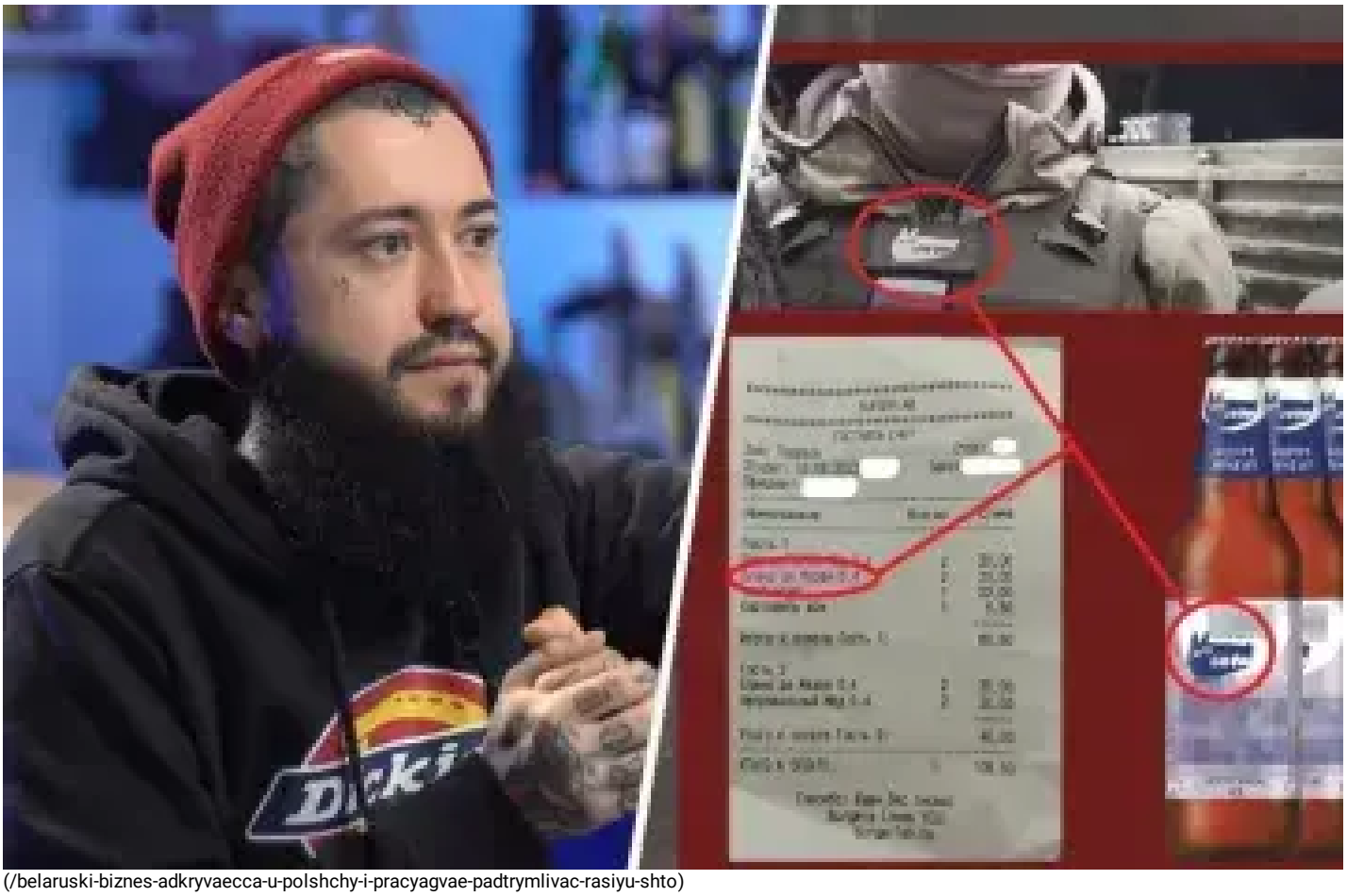

(/belaruski-biznes-adkryvaecca-u-polshchy-i-pracyagvae-padtrymlivac-rasiyu-shto)

(/euroradio_ajax_element/1236583/external_video)
Беларускі бізнес адкрываецца ў Польшчы — і працягвае падтрымліваць Расію. Што? (/belaruski-biznes-adkryvaecca-u-polshchy-i-pracyagvae-padtrymlivac-rasiyu-shto)



(/chamu-polshcha-i-krainy-baltyi-ne-zakryli-myazhu-z-belarussyu-strym-z-turarbekavay)

(/eurodio_aja_ajax_element/12316571/email_video)

Чаму Польшча і краіны Балтыі не закрылі мяжу з Беларуссю — стрым з Турарбекавай (/chamu-polshcha-i-krainy-baltyi-ne-zakryli-myazhu-z-belarussyu-strym-z-turarbekavay)

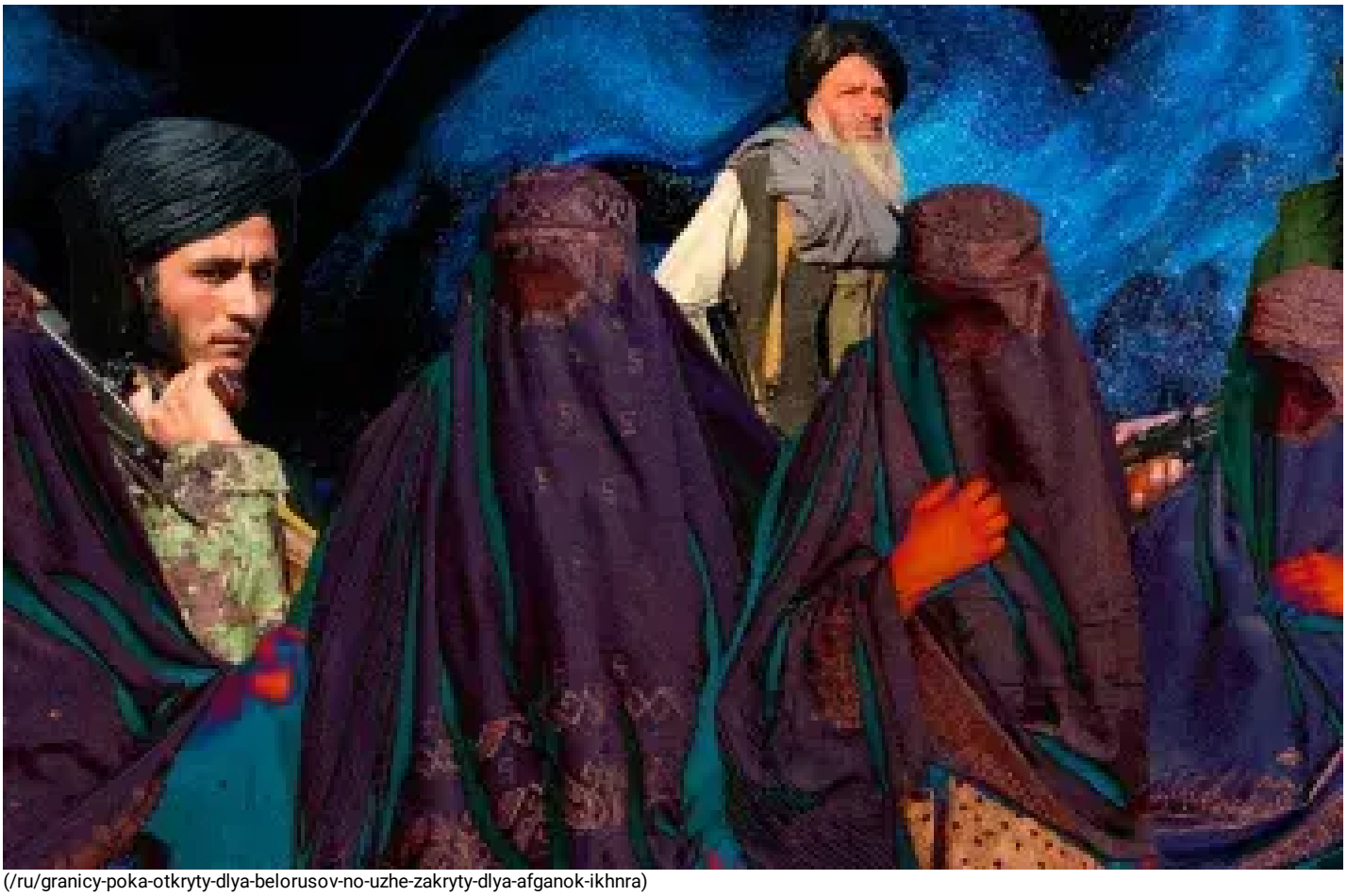

(/ru/granicy-poka-otkryty-dlya-belorusov-no-uzhe-zakryty-dlya-afganok-ikhnra)

Межы пакуль адкрытыя для беларусаў, але ўжо закрытыя для афганак — #ІхНоравы (/mezhy-pakul-adkrytyya-dlya-belarusau-ale-uzho-zakrytyya-dlya-afganak-ikhnoravy)



(/ru/garantii-lukashenko-i-grustnaya-infokazachka-chto-tam-u-propagandistov-kviz)

Гарантыі Лукашэнкі і сумная інфаказачка. Што там у прапагандыстаў — квіз (/garantyi-lukashenki-i-sumnaya-infakazachka-shto-tam-u-prapagandystau-kviz)



(/ru/my-vsyo-ravno-dolzhny-pobedit-nefutbolnyy-reportazh-pod-gerbom-pogonya)

Мы ўсё адно павінны перамагчы. (Не)футбольны рэпартаж пад гербам "Пагоня" (/my-usyo-adno-pavinny-peramagchy-nefutbolny-repartazh-pad-gerbam-pagonya)

МУЗЫЧНЫЯ ІНТЭРВ'Ю

Твор для дубінак з аркестрам: як дырыжор расказаў свету пра Беларусь

(/tvor-dlya-dubinak-z-arkestram-yak-dyryzhor-raskazau-svetu-pra-belarus)

СОЦЫУМ (/CATS/SOCYUM)

ПАЛІТЫКА (/CATS/PALITYKA)



ЭКАНОМІКА (/CATS/EKANOMIKA)

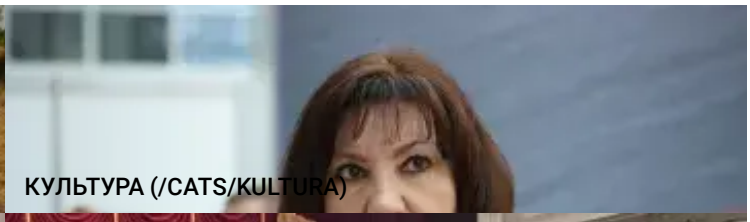

КУЛЬТУРА (/CATS/KULTURA)

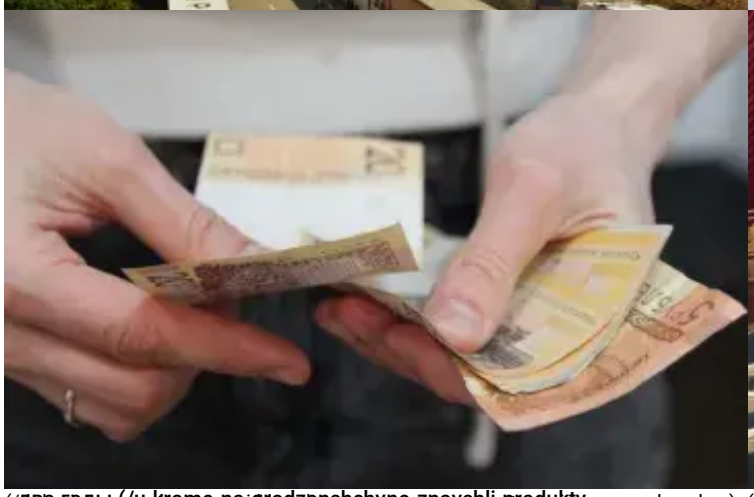



(/dolar-i-ceny-pachnuc-rasci-khutchey-zmaganne-za-vup-stanovicca-usyo-darazhey)

Долар і цэны пачнуць расці хутчэй: змаганне за ВУП становіцца ўсё даражэйшым (/dolar-i-ceny-pachnuc-rasci-khutchey-zmaganne-za-vup-stanovicca-usyo-darazhey)

19:19 29.08.2023

Дар гады (/u-krame-za-grodznashchyne-znayshli-pradukty-praterminavanyya-na-dva-gady)

Дар гады (/u-krame-za-grodznashchyne-znayshli-pradukty-praterminavanyya-na-dva-gady)

Долар і цэны пачнуць расці хутчэй: змаганне за ВУП становіцца ўсё даражэйшым (/dolar-i-ceny-pachnuc-rasci-khutchey-zmaganne-za-vup-stanovicca-usyo-darazhey)

**Дар гады (/u-krame-za-grodznashchyne-znayshli-pradukty-praterminavanyya-na-dva-gady

SUPPORT US

ПАДТРЫМАЙ НАС

(/content/donate-be)

Copyright 2015- 2023 - All rights reserved
Перад тым, як публікаваць матэрыялы Еўрарадыё ў сваіх СМІ, азнаёмцеся, калі ласка, з нашымі правіламі (/pravily).