

«Прямая линия» с председателем суда Ельского района

Анонсы Правовое поле

25.09.2023 Народны Голас 4961 Комментарии

28 сентября 2023 года председателем суда Ельского района, Евгением Корнеевцом, будет проведена «прямая телефонная линия» с гражданами, их представителями и представителями юридических лиц.

Вопросы, относящиеся к компетенции суда Ельского района, можно задать с 12.00 до 13.00.

Телефон для связи: +375 (2354) 4 15 47



МЫ В «ОДНОКЛАССНИКАХ»

ЧИТАЙТЕ ТАКЖЕ



Сотрудники РОВД предупреждают: в Ельском районе участились случаи мошенничества с банковскими карточками

15.02.2021

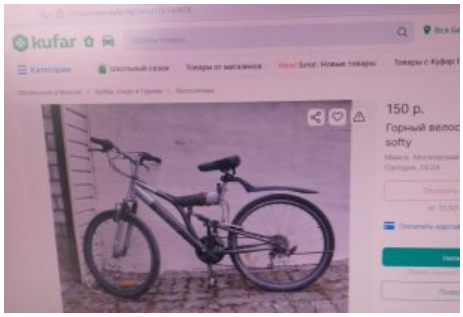

Как житель Ельска на «Куфаре» велосипед продавал и на мошенников попал…

23.08.2022



Ельские милиционеры предупреждают: купаться можно только в разрешенных местах

11.07.2023

Добавить комментарий

Ваш e-mail не будет опубликован. Обязательные поля помечены *

Комментарий

Имя *

E-mail *

Сайт

☐

Сохранить моё имя, email и адрес сайта в этом браузере для последующих моих комментариев.

Отправить комментарий

ПОСЛЕДНИЕ ОБНОВЛЕНИЯ



Начальник главного управления юстиции Гомельского облисполкома Артём Камалыев с рабочей поездкой посетил Ельский район

14.06.2024 0



«К стенке поставим!» Александр Лукашенко жестко предупредил о недопустимости коррупции и озвучил громкие факты

14.06.2024 0



Депутат Ельского районного Совета депутатов по Школьному избирательному округу № 10 Денис Мацукевич встретился со своими избирателями

14.06.2024 0



14 июня отмечаться Всемирный день донора крови

14.06.2024 0



В агроусадьбе «Золотая пчелка» Ельского района рады всем

14.06.2024 0



Марина Жук, главный врач Ельского РЦГиЭ награждена Почетной грамотой Гомельской областной организации Белорусского Красного Креста

14.06.2024 0



Выпускные вечера для одиннадцатиклассников пройдут сегодня во всех школах Беларуси

14.06.2024 0



В Мозырском районе ребёнок получил ожоги, разжигая костёр

13.06.2024 0

МЫ В СОЦСЕТЯХ



Народны голас ЕЛЬСК НОВОСТИ

3,990 volgers

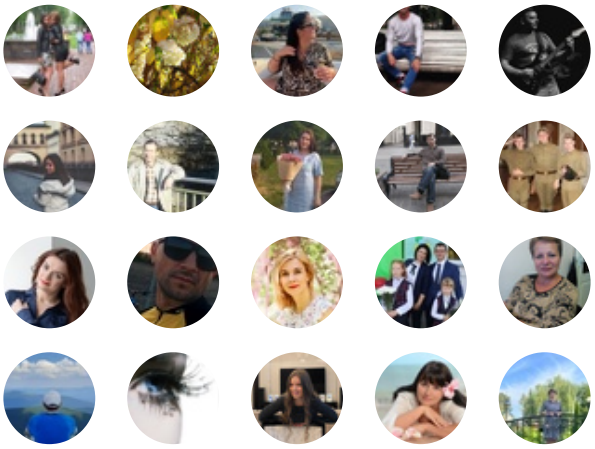

Aanmelden voor nieuws



Ельская районная газета "Народны голас"

5 723 участника

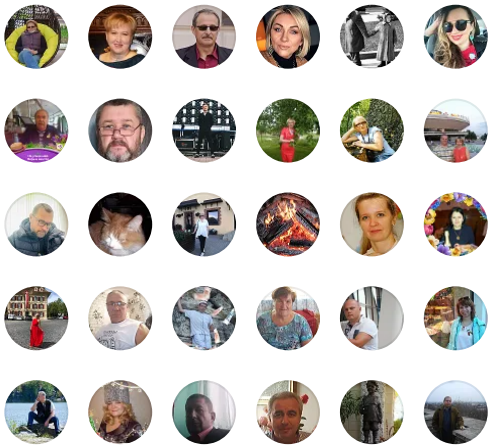

Вступить

О ГАЗЕТЕ

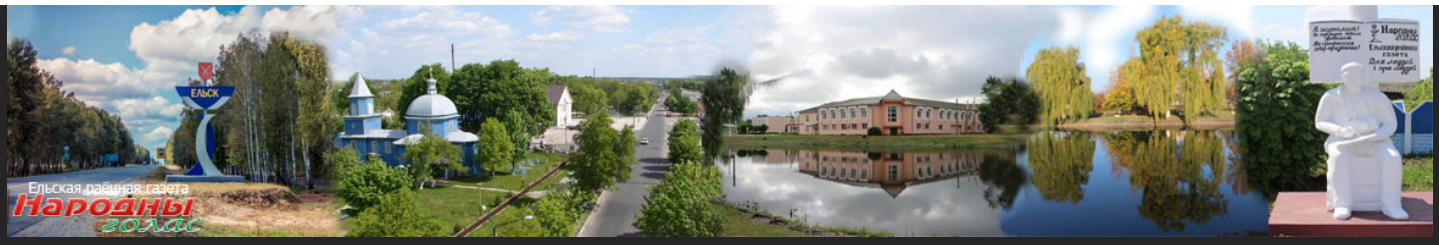

СТАТИСТИКА САЙТА

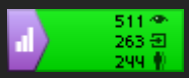

ГЛАВНЫЙ РЕДАКТОР

Петрухно Татьяна Ивановна

8-02354-4-42-33

E-MAIL

gazeta-elsk@mail.gomel.by

КОНТАКТЫ

Прием объявлений

8-02354-4-42-34

СЛЕДИТЕ ЗА НАМИ В СОЦИАЛЬНЫХ СЕТЯХ

© 2018 Ельск | «Народны голас» | Все права защищены