

(https://www.ydachnik.by/customers/action/?utm_source=progomel.by&utm_medium=gif1)

Гомельский горсовет возглавил идеолог “Гомсельмаша”

(https://vk.com/share.php?url=https%3A%2F%2Fprogomel.by%2Fsociety%2Fpolitics%2F2018%
(https://connect.ok.ru/offer?url=https%3A%2F%2Fprogomel.by%2Fsociety%2Fpolitics%2F2018
(https://twitter.com/intent/tweet?text=%D0%93%D0%BE%D0%BC%D0%B5%D0%BB%D1%8C

На первой сессии, которая состоялась 5 марта, депутаты избрали рабочие органы горсовета, определились с членством в постоянных комиссиях. Председателем единогласно избран Николай Ковалевич, представляющий Осиповский округ №13, пишет (http://sovadmin.gov.by/index.php?option=com_content&view=article&id=9447:novyj-gorsovet-deputatov-izbral-predsedatelya-i-pristupil-k-rabote&catid=79:vlast&Itemid=594) “Советский район”.

ПОСЛЕДНИЕ НОВОСТИ

«Поехали! Приехали!» Белорусские носки отправили в космос (https://progomel.by/economy/business-news/2024/04/925688.html)

Mark Formelle выпустил первую в своей истории «космическую» коллекцию (https://progomel.by/economy/business-news/2024/04/925677.html)

В Беларуси появится смартфон Huawei nova 12s с тонким корпусом и мощной фронтальной камерой (https://progomel.by/economy/business-news/2024/04/925672.html)

Седьмой республиканский GASTROFEST – СТРАНЫ МИРА в Гомеле: полный список сетов (https://progomel.by/society/food/2024/0

Космическая одиссея в МТС ТВ: приготовьтесь к удивительному путешествию сквозь безграничные просторы вселенной (https://progomel.by/society/promo/2024

Стартовала регистрация на ЦТ. Серия видеоуроков от МТС поможет подготовиться к поступлению в вузы (https://progomel.by/society/education/2

Николай Ковалевич

В прошедших 18 февраля выборах участвовали 303822 гомельчанина. Это 75,1% от числа всех внесённых в списки избирателей. Всего в городской Совет избраны 40 депутатов. Сорок процентов из них уже имеют опыт депутатской работы в прошлых созывах.

Сенсацией можно назвать лишь результаты выборов в Медицинском 31-м избирательном округе, где вместо заместителя директора по учебно-воспитательной работе УО «Гомельский государственный профессиональный многопрофильный лицей», которая являлась депутатом прошлого созыва, победу одержала (https://rynak.by/gomel/gomelskij-gorsovet-vozglavil-ideolog-gomselmasha) представительница Либеральной демократической партии юрист **Ольга Игнатенко**. Примечателен тот факт, что Ольга Игнатенко в 1999 году была осуждена по ч. 2 ст. 151-6 (принуждение к заключению договора или выполнению обязательств). Впрочем, в настоящее время судимость депутата снята.

Заместителем председателя горсовета стала директор гомельской средней школы № 11 **Наталья Литвинова**.

Все 40 депутатов имеют высшее образование, трое – учёную степень кандидата наук. Наиболее многочисленная группа по возрасту – от 41 до 50 лет. В разрезе трудовой деятельности широко представлены промышленность, транспорт, строительство, а также образование, культура и наука. В политических партиях состоят семь депутатов, остальные – беспартийные.

МТС демонстрирует лидерство в качестве услуг в областных центрах Беларуси (https://progomel.by/economy/business-news/2024/04/925633.html)

«Отъехал 100 км, а потом из-под капота как бабахнет!» Белорус из Гомельской области купил Citroen C8 в столице, но до дома так и не добрался (https://progomel.by/auto/currencies/202

Гомельчанин: Заплатят ли жильцам за рекламу на фасаде их дома? (https://progomel.by/economy/realty/202

В Гомеле начали отключать отопление в квартирах, пока не станут – в школах и садиках (https://progomel.by/services/2024/04/92

ПОПУЛЯРНОЕ (HTTPS://PROGOMEL.BY/TOP)



(https://progomel.by/auto/currencies/2024/04/92



(https://progomel.by/society/food/2024/04/92565

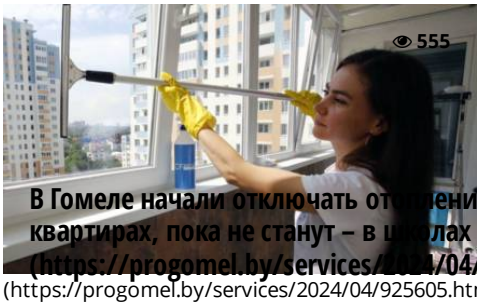

(https://progomel.by/services/2024/04/925605.ht



(https://progomel.by/economy/business-news/2024/04/925672.html)



(https://progomel.by/economy/business-news/2024/04/925688.html)

Председатель горсовета 27-го созыва **Иван Бородинчик** в нынешней кампании вошёл в состав областного Совета депутатов. Так что городскому представительному органу, так или иначе, пришлось выбрать нового руководителя.

Кандидатуру заместителя генерального директора по идеологической работе и социальным вопросам ОАО «Гомсельмаш» **Николая Ковалевича** выставили на голосование сразу три депутата, отметившие его большой опыт работы в коллективе крупного промышленного предприятия, а также потенциал для решения проблем не одного отдельно взятого микрорайона, а всего города. Взяли на заметку и тот факт, что кандидат избран в горсовет уже в четвёртый раз подряд, что говорит о доверии к нему со стороны избирателей. Другие кандидатуры не выдвигались.

На первой сессии присутствовали 38 депутатов из 40. Председателя они выбирали путём тайного голосования. Николая Ковалевича поддержали единогласно – голосов против и воздержавшихся не было. Нового руководителя поздравили с избранием Иван Бородинчик и мэр Гомеля **Пётр Кириченко**, с которым Ковалевичу предстоит рука об руку решать вопросы управления городом.

Помимо организационных вопросов в повестку сессии включили торжественный момент награждения. Иван Бородинчик за многолетнюю плодотворную деятельность на государственной службе и активное участие в работе местного самоуправления был удостоен почётных грамот Совета министров, областного и городского исполнительных комитетов.

Как отметил градоначальник, всю свою сознательную жизнь Иван Афанасьевич посвятил родному и любимому городу. Пётр Кириченко выразил уверенность, что с изменением должностного статуса эта позиция не изменится. Мэр также поздравил депутатов с избранием, пожелал им запаса энергии и желания представлять интересы горожан на высоком уровне.

МЕТКИ: Гомель (https://progomel.by/tag/gomel)

Нравится | 2 Vind ik leuk 4

ЧИТАЙТЕ ТАКЖЕ:

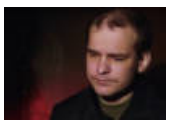

(https://progomel.by/society/politics/2023/1(



(https://progomel.by/society/politics/2024/02/925

Гомель в 2024 году выбирает депутатов: где кандидаты работают, сколько зарабатывают и что обещают (https://progomel.by/society/politics/202

24 февраля в 23:55 +

(https://progomel.by/society/politics/2024/02/925165



(https://progomel.by/society/politics/2023/0



(https://progomel.by/society/politics/2023/08

ОБЩЕСТВО

(https://progomel.by/society)



(https://progomel.by/s

Седьмой республиканский GASTROFEST – СТРАНЫ МИРА в Гомеле: полный список сетов (https://progomel.by

ПРОИСШЕСТВИЯ

(https://progomel.by/incidents)

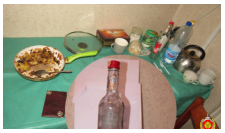

(https://progomel.by/i

На Гомельщине мужчина установил новый рекорд по содержанию алкоголя в крови. И умер (https://progomel.by

КРИМИНАЛ

(https://progomel.by/criminal)



(https://progomel.by/c

КГБ на границе Гомельской области с Украиной задержал очередных диверсантов СБУ со взрывчаткой (https://progomel.by



(https://progomel.by/s

Космическая одиссея в МТС ТВ: приготовьтесь к удивительному путешествию сквозь безграничные просторы вселенной (https://progomel.by



(https://progomel.by/i

Гомельчанину сообщили о смерти матери. На отпевании оказалось, что в гробу лежит другая женщина, а его мать жива (https://progomel.by



(https://progomel.by/c

Белорусская пенсионерка отдала мошенникам 760 тысяч евро, 5300 долларов и 4700 рублей (https://progomel.by

ШОУ-БИЗ, МОДА И СТИЛЬ

(https://progomel.by/fashion)



(https://progomel.by/f

“Не смогла сдержать слёз”. Бортпроводница “Белавиа” победила в конкурсе “Топ стюардесс – 2023” (https://progomel.by



(https://progomel.by/f

«Девушки из Беларуси и Конго – самые красивые!» Гомельчанка и Мисс Беларусь-2023 Элеонора Качаловская честно рассказала о конкурсе Miss Europe Continental в Неаполе (https://progomel.by

ЭКОНОМИКА

(https://progomel.by/economy)



(https://progomel.by/e
news/2024/04/925688.l

«Поехали! Приехали!» Белорусские носки отправили в космос (https://progomel.by
news/2024/04/92568

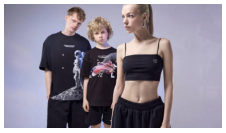

(https://progomel.by/e
news/2024/04/925677.l

Mark Formelle выпустил первую в своей истории «космическую» коллекцию (https://progomel.by
news/2024/04/92567

АВТО

(https://progomel.by/auto)



(https://progomel.by/a

«Отъехал 100 км, а потом из-под капота как бабахнет!» Белорус из Гомельской области купил Citroen C8 в столице, но до дома так и не добрался (https://progomel.by

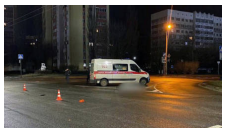

(https://progomel.by/a

В Гомеле водитель BMW преследовал виновника смертельного ДТП. Суд вынес тому приговор: 8 лет колонии (https://progomel.by

СПОРТ

(https://progomel.by/sport)

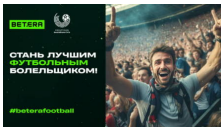

(https://progomel.by/s

Стань лучшим футбольным болельщиком! Участвуй и побеждай в новом конкурсе Betera и АБФФ, посещая футбольные матчи (https://progomel.by

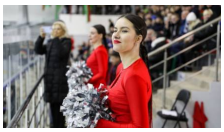

(https://progomel.by/s

В Светлогорске открылся новый Ледовый дворец. Его строили почти 10 лет (https://progomel.by

ТЕХНОЛОГИИ

(https://progomel.by/tech)



(https://progomel.by/t

Такой бури не было 20 лет. Землю окружило облако плазмы в миллион градусов (https://progomel.by



(https://progomel.by/t

Уроженец Мозыря Никита Бодяковский выиграл в покер на турнире более миллиона долларов (https://progomel.by

В МИРЕ

(https://progomel.by/world)



(https://progomel.by/v

Задержаны террористы, расстреливавшие людей в подмосковном “Крокус Сити Холле” за деньги. Они пытались скрыться в Украине (https://progomel.by



(https://progomel.by/v

В подмосковном Crocus City Hall не менее пяти террористов расстреляли мирных людей из

автоматов. О готовящемся теракте за две недели сообщили США (https://progomel.by

ЕСТЬ МНЕНИЕ

(https://progomel.by/opinion)



(https://progomel.by/c

Украинец сбежал в Гомельскую область и выдал базу: “Продали они страну вместе с людьми” (https://progomel.by



(https://progomel.by/c

“Я не могу их переубеждать. Они сидят и гавкают”. Гражданин США родом из Гомеля открыто высказался об отношении людей в штатах и на Родине (https://progomel.by

НОВОСТИ КОМПАНИЙ

(https://progomel.by/companynews)



(https://progomel.by/c

“Туровский молочный комбинат” поделился итогами работы за 10 лет (https://progomel.by



(https://progomel.by/c

Ритуальная служба в Гомеле «Феникс» (https://progomel.by

СЛУЖБЫ ИНФОРМИРУЮТ

(https://progomel.by/services)



(https://progomel.by/s

В Гомеле начали отключать отопление в квартирах, пока не станут – в школах и садиках (https://progomel.by



(https://progomel.by/s

Появился перечень домов в Гомеле, где проведут капитальный ремонт в 2024 году (https://progomel.by

PROGOMEL.BY

Новости Гомеля. Только самое интересное из происходящего на Гомельщине, в Беларуси и мире.

Все районы и города: Гомель, Речица, Светлогорск, Мозырь, Жлобин, Калинковичи, Рогачев, Добруш, Житковичи, Буда-Кошелёво, Петриков, Лельчицы, Хойники, Ветка, Ельск, Октябрьский, Корма, Чечерск, Брагин, Лоев и Наровля.

© 2017-2023 Progomel.by. Перепечатка материалов сайта допускается только при указании прямой активной индексируемой гиперссылки на страницу первоисточника (если иное не указано в тексте), а также имени и фамилии автора(ов).



(https://www.liveinternet.ru/?progomel.by)

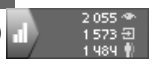

(https://metrika.yandex.ru/stat/?id=49355044&from=informer)

Главный редактор **Шеленок Максим Олегович**
mshelenok@gmail.com (mailto:mshelenok@gmail.com)

Заказать рекламу: reklama@progomel.by (mailto: reklama@progomel.by)
Прислать, сообщить новость: info@progomel.by (mailto: info@progomel.by), viber +375291663479
Технические вопросы по сайту: admin@progomel.by (mailto: admin@progomel.by)

Тел. +375 29 166-34-79 А1, тел./ф.: 8 (02340) 6-08-88

МЕНЮ

- Зарегистрироваться (/registration)
- Войти (/login)
- О редакции (/about)
- Рекламодателям (/reklama)
- Контакты (/contacts)

ИП Шеленок Максим Олегович УНП 491179977
Публичный договор (https://progomel.by/agreement) |
Пользовательское соглашение (https://progomel.by/term)

ВКОНТАКТЕ (https://vk.com/progomel) ОДНОКЛАССНИКИ (https://ok.ru/progomel) FACEBOOK (https://www.facebook.com/progomel/)
TELEGRAM (https://t.me/joinchat/AAAAAEA0DbqB6b-t80CTAA)
VIBER (https://invite.viber.com/?g2=AQBuZh6WF3z1yksiHUrPbKWEI0gEu2aNV3fw6wOUCQlVDmvZDaEX6b%2FOfhtj5cQ9)
INSTAGRAM (https://www.instagram.com/progomel.by/) YOUTUBE (https://www.youtube.com/progomel?sub_confirmation=1)