Поддержи "Весну" на PATREON

На квартиру к правозащитнику явились с обыском

04.12.2008 **Тэги**: акции, силовые структуры, правозащитники

Сергей Говша, правозащитник из Барановичей, сообщил, что сегодня, 4 декабря, к нему домой пришел милиционер с намерением провести обыск. Искать он собирался запрещенную литературу, которую правозащитник якобы хранит у себя дома.

- Я сегодня был в городе. Мне позвонила супруга и сказала, что кто-то звонит в домофон и говорит, что из милиции. Супруга ответила, что милицию мы не вызывали, поэтому открывать не будет, - сообщил Сергей Говша.

Затем супруга сообщила правозащитнику, что человек, который представился милиционером, через некоторое время все же вошел в подъезд и разговаривал с соседкой по площадке. После он позвонил в квартиру Говшей. Женщина открыла дверь и сказала, что без мужа в квартиру не пустит. По требованию милиционера она принесла свой паспорт. Он проверил паспорт и ушел.

- Я встретился с сотрудником милиции у подъезда и сказал, что, возможно, он ко мне приходил. Это был капитан Бахаревич Евгений Иванович, который сообщил, что в отсутствие нашего участкового заместитель начальника милиции послал его ко мне. Мол, появилась информация, что у меня в квартире есть запрещенная литература. Тогда я спросил, есть ли у него документы на обыск. Никакой бумаги у него не было, - рассказал правозащитник.

По словам С.Говши, визит сотрудника милиции он связывает с намерением правозащитников отметить 10 декабря 60-ую годовщину принятия Всеобщей декларации прав человека.

Твитнуть



СВОБОДА МИРНЫХ СОБРАНИЙ

Строителя осудили на "домашнюю химию" за участие в Марше

Заявление правозащитников Беларуси о признании девяти политических заключённых

Бобруйчанина будут судить за "публичные призывы к организации митинга". Рассказываем, что это за статья

"Не менее 100 000 человек укрылись за границей". Вышел доклад УВКПЧ ООН о ситуации в Беларуси (документ)

ПЕНИТЕНЦИАРНАЯ СИСТЕМА

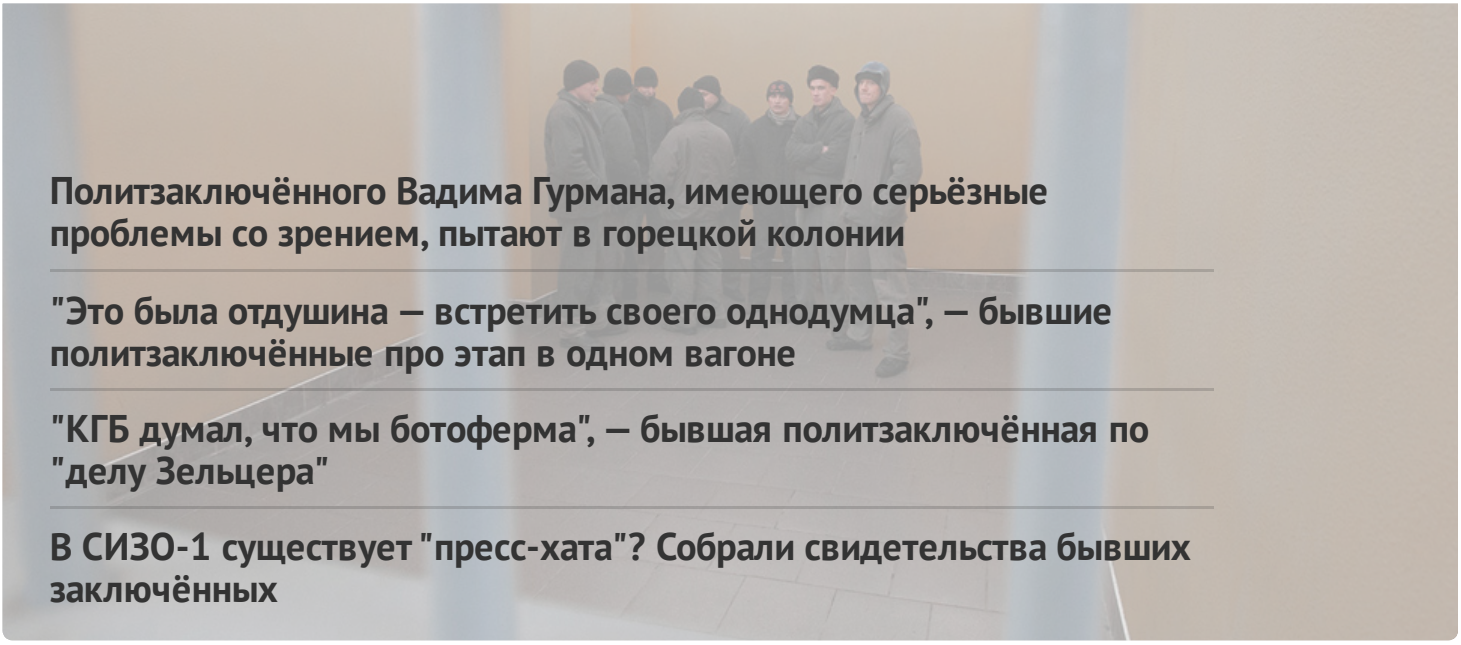

Политзаключённого Вадима Гурмана, имеющего серьёзные проблемы со зрением, пытают в горецкой колонии

"Это была отдушина — встретить своего однодумца", — бывшие политзаключённые про этап в одном вагоне

"КГБ думал, что мы ботоферма", — бывшая политзаключённая по "делу Зельцера"

В СИЗО-1 существует "пресс-хата"? Собрали свидетельства бывших заключённых

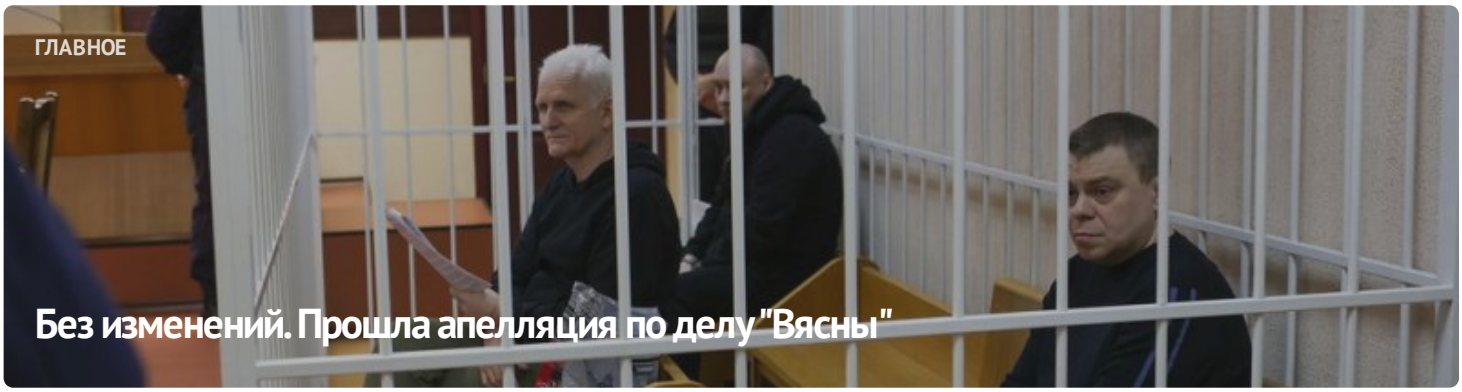

ГЛАВНОЕ

Без изменений. Прошла апелляция по делу "Вясны"



#СвободуВясне

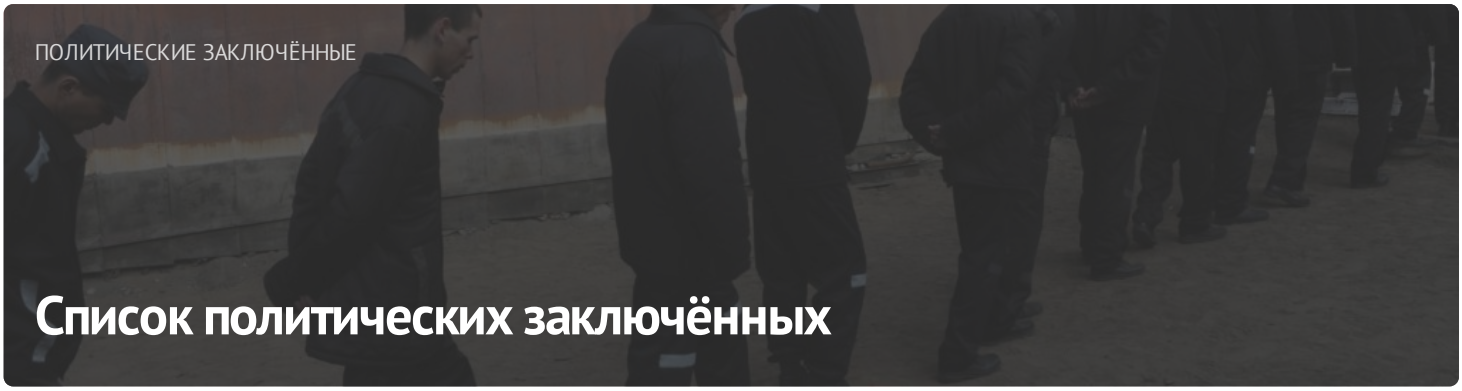

ПОЛИТИЧЕСКИЕ ЗАКЛЮЧЁННЫЕ

Список политических заключённых

ПОСЛЕДНИЕ НОВОСТИ

Заявление правозащитников о признании 11 политических заключённых

Старейшину баптистской церки "Новая Земля" Андрея Мамойко и его жену Веру осудили на "домашнюю химию"

Строителя осудили на "домашнюю химию" за участие в Марше

Шесть европейских парламентариев стали "крёстными" для беларусских политзаключённых

До 20 лет колонии: фигурантам "дела Nexta" запросили сроки

Задержание футбольного фаната, новый "террорист": хроника преследования 21 апреля (дополнено)

Бывшего участкового осудили на 6 лет колонии по делу "Чёрной книги Беларуси"

"Не хотелось, чтобы кто-то попадал туда". Экс-политзаключённый Александр Бобко рассказал про преследование по "делу тюков"

МОНИТОРИНГ НАРУШЕНИЙ

Ситуация с правами человека в Беларуси. Март 2023

ИЗБИРАТЕЛЬНАЯ КАМПАНИЯ

Референдум 2022



ИЗДАНИЯ

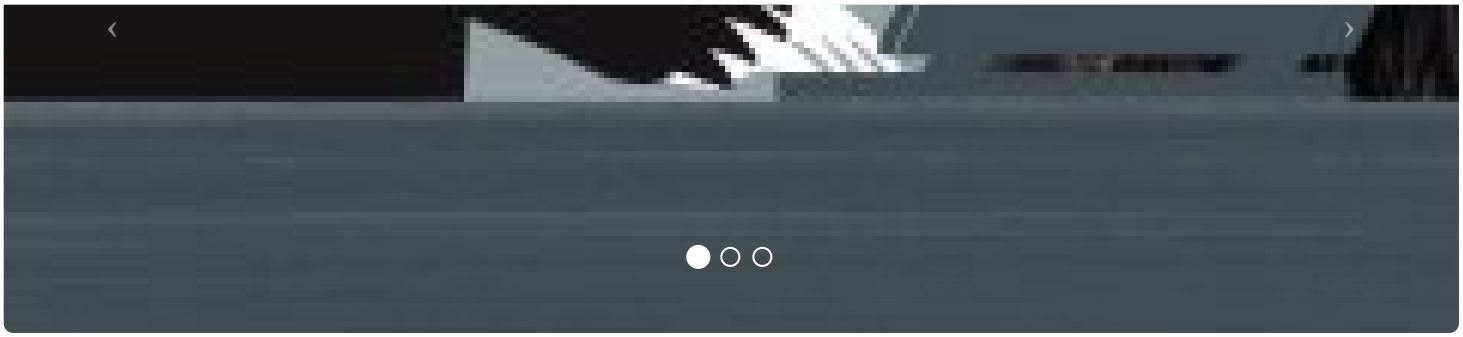

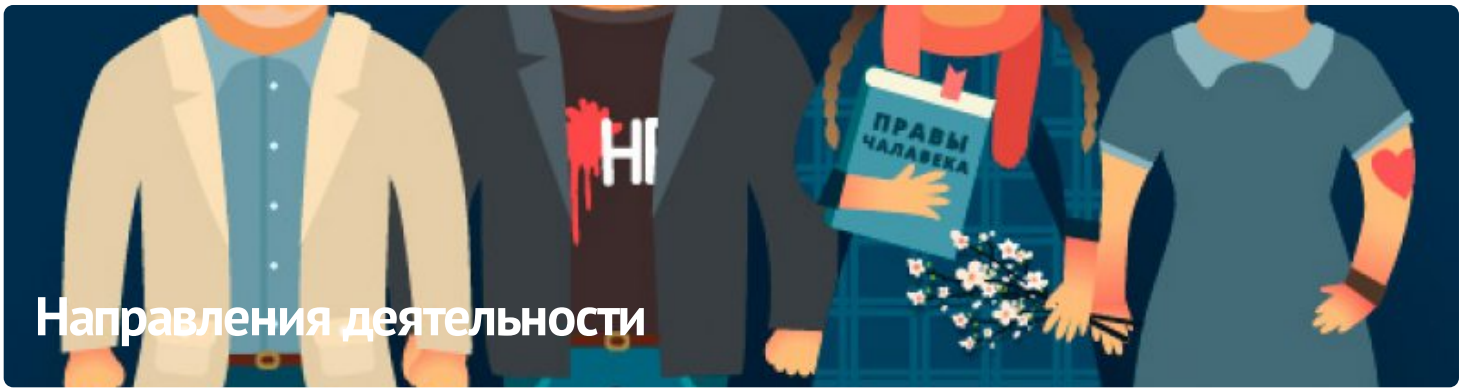

ПАРТНЁРСТВО

РАЦЫЯ

kamunikat
Беларуская інтэрнэт-бібліятэка

ВЫТОКІ

ADC memorial
Anti-Discrimination Centre

Московская Хельсинкская группа

AMNESTY INTERNATIONAL

ЧЛЕНСТВО

ENEMO

HUMAN RIGHTS HOUSE NETWORK

fidh

МІЖНАРОДНЫ КАМІТЭТ ПА РАССЛЕДАВАННІ КАТАВАННЯЎ У БЕЛАРУСІ

Беларуская асацыяцыя журналістаў
baj.by

VOICE OF BELARUS

E-mail: viasna@spring96.org | При использовании материалов активная ссылка на сайт обязательна | RSS

CC BY