
Поддержи "Весну" на PATREON

Политзаключенного TikTok-блогера Андрея Белявского осудили за полдня к двум годам колонии дополнено

29.08.2022 **Тэги**: суды, уголовное преследование, политзаключенные

В суде Бобруйского района и г. Бобруйска 22 августа вынесли приговор 45-летнему TikTok-блогеру Андрею Белявскому — два года колонии в условиях общего режима. Его признали виновным в оскорблении Лукашенко по ст. 368 Уголовного кодекса, но подробности неизвестны, так как суд проходил в закрытом режиме. Судья Антон Дудаль начал рассматривать дело утром, а после обеда уже вынес приговор.



Напомним, Андрея задержали 28 апреля прямо на работе — в его собственном велосипедном магазине "Велоспортмейстер". Вместе с Белявским забрали и его несовершеннолетнего сына. Потом сына отпустили — отдали бабушке с дедушкой. После задержания сотрудницы ГУБОПиКа захватили аккаунт Белявского в TikTok.

Дополнено обвинением.

Бобруйская прокуратура рассказала, в чем конкретно обвинили блогера. Согласно версии обвинения, Белявский 20 и 26 января 2022 года *"разместил в социальной сети Tik-Ток два видеоролика с оскорблениями в адрес Александра Лукашенко"*. Блогер признал вину в судебном заседании в полном объеме.

Государственный обвинитель запросил для блогера два года заключения — именно такое наказание и назначил для него судья Антон Дудаль. Кроме этого, у Белявского изъяли телефон как *"средство совершения преступления"*.

Поддержите Андрея денежными переводами, посылками, бандеролькаами и телеграммами: СИЗО-5, 213826, Бобруйск, 1-й переездной переулок, 10, *Андрей Николаевич Белявский*

Твитнуть







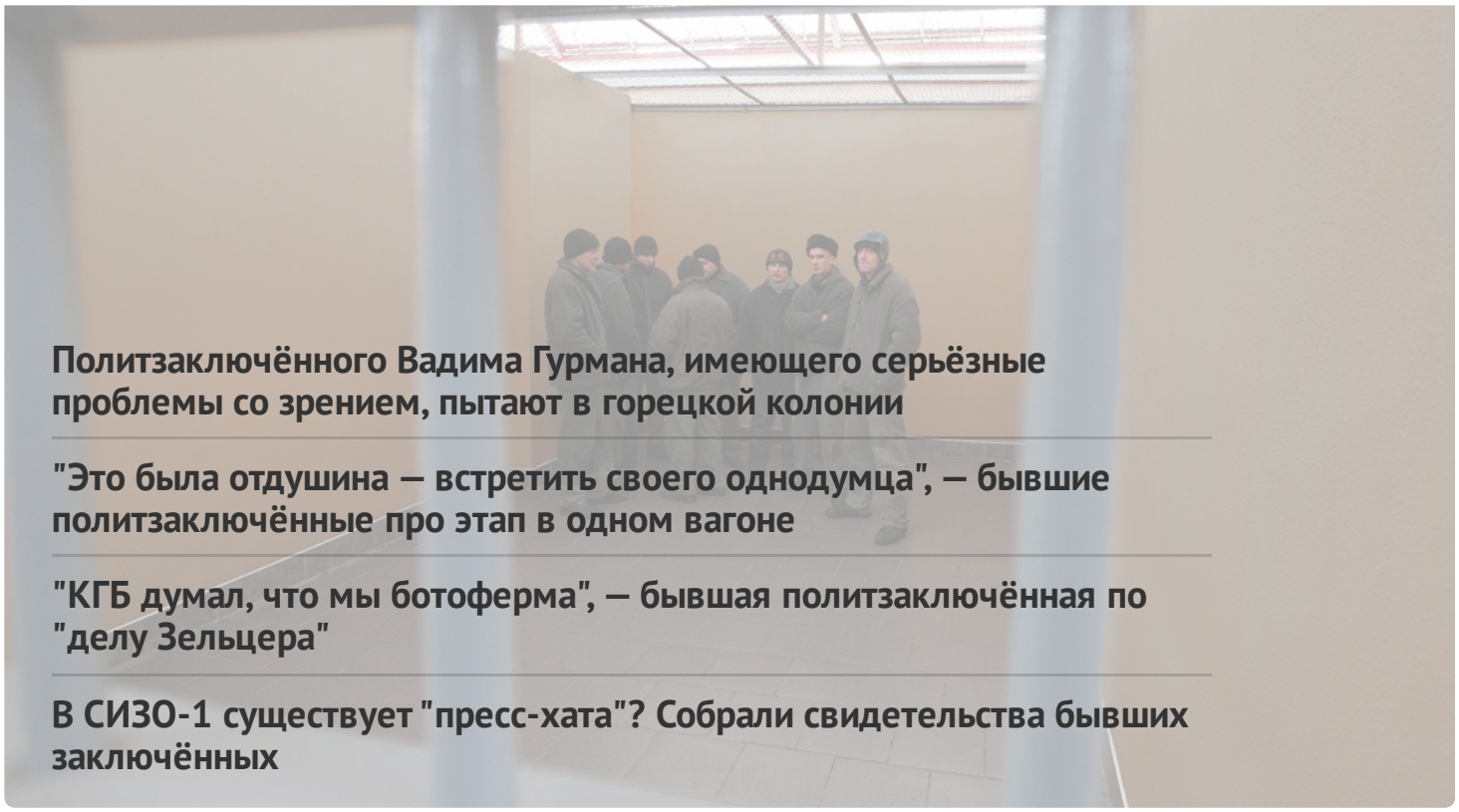

Политзаключённого Вадима Гурмана, имеющего серьёзные проблемы со зрением, пытают в горецкой колонии

"Это была отдушина — встретить своего однодумца", — бывшие политзаключённые про этап в одном вагоне

"КГБ думал, что мы ботоферма", — бывшая политзаключённая по "делу Зельцера"

В СИЗО-1 существует "пресс-хата"? Собрали свидетельства бывших заключённых

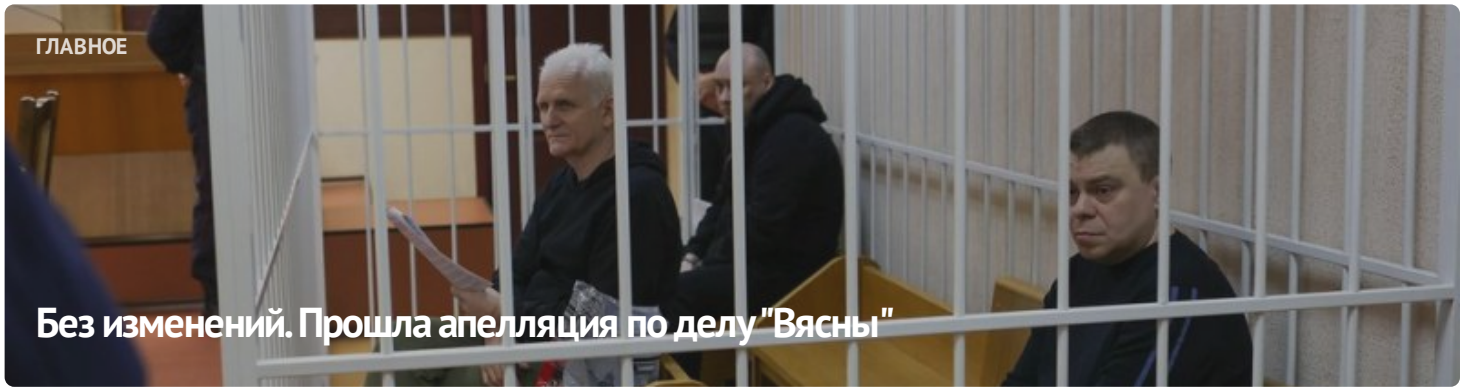



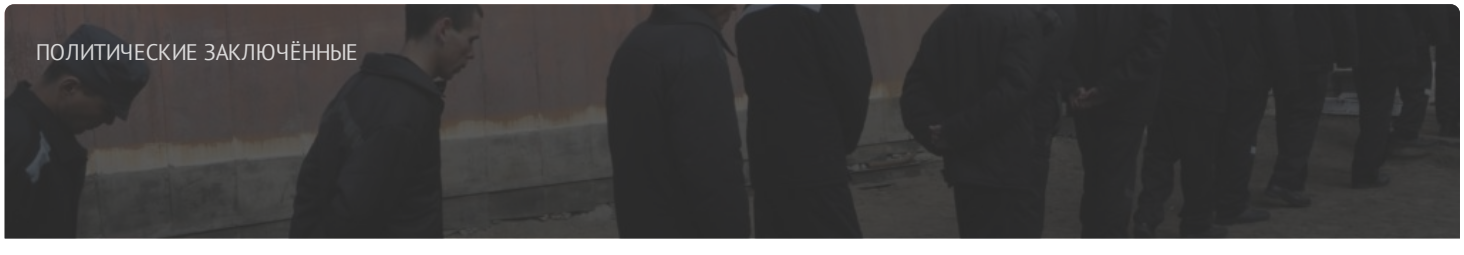

Список политических заключённых

ПОСЛЕДНИЕ НОВОСТИ

Заявление правозащитников о признании 11 политических заключённых

Старейшину баптистской церки "Новая Земля" Андрея Мамойко и его жену Веру осудили на "домашнюю химию"

Строителя осудили на "домашнюю химию" за участие в Марше

Шесть европейских парламентариев стали "крёстными" для беларусских политзаключённых

До 20 лет колонии: фигурантам "дела Nexta" запросили сроки

Задержание футбольного фаната, новый "террорист": хроника преследования 21 апреля (дополнено)

Бывшего участкового осудили на 6 лет колонии по делу "Чёрной книги Беларуси"

"Не хотелось, чтобы кто-то попадал туда". Экс-политзаключённый Александр Бобко рассказал про преследование по "делу тюков"

МОНИТОРИНГ НАРУШЕНИЙ

Ситуация с правами человека в Беларуси. Март 2023

ИЗБИРАТЕЛЬНАЯ КАМПАНИЯ

Референдум 2022

ИЗДАНИЯ



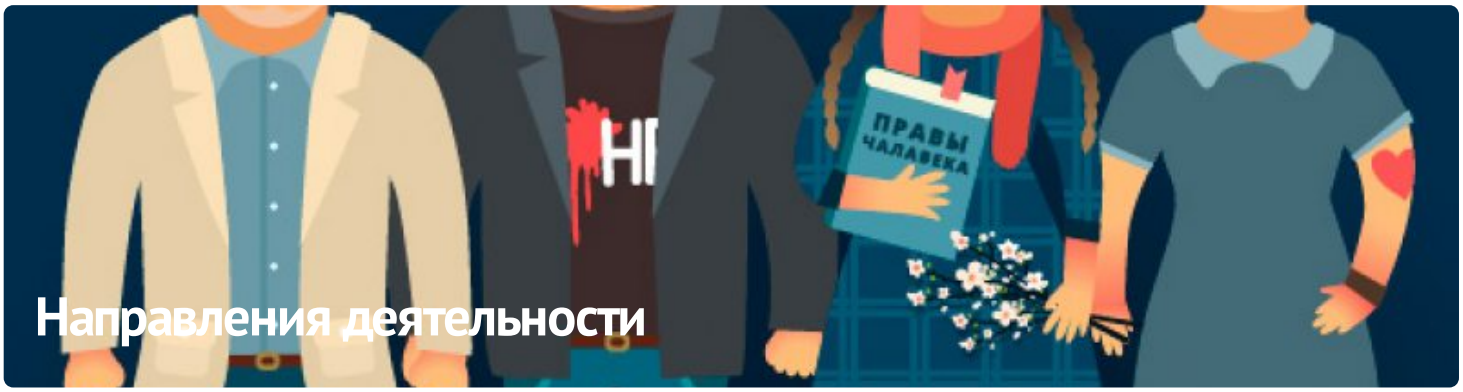

ПАРТНЁРСТВО

РАЦЫЯ

kamunikat
Беларуская інтэрнэт-бібліятэка

ВЫТОКІ

Anti-Discrimination Centre Memorial

Московская Хельсинкская Группа

ЧЛЕНСТВО

ENEMO

HUMAN RIGHTS HOUSE NETWORK

fidh

AMNESTY INTERNATIONAL

МІЖНАРОДНЫ КАМІТЭТ ПА РАССЛЕДАВАННІ КАТАВАННЯЎ У БЕЛАРУСІ

Беларуская асацыяцыя журналістаў baj.by

VOICE OF BELARUS

E-mail: viasna@spring96.org | При использовании материалов активная ссылка на сайт обязательна | RSS

CC BY