Поддержи "Весну" на PATREON

Давление на политзаключенных, новые задержания: хроника преследования 25 августа дополнено

25.08.2022 **Тэги**: общество, задержания, административное преследование, преследование, давление

В Беларуси продолжаются задержания, обыски, пытки в изоляторах, оказывается давление на политзаключенных, а независимые медиапродукты признаются экстремистскими материалами. Происходят репрессии в отношении граждан, активно выражающих свою гражданскую позицию насчет войны, развязанной вооруженными силами России. Правозащитный центр "Весна" собирает последние факты политического преследования граждан Беларуси.

Если вас или ваших близких задержали, сообщайте нам:

- ***через телеграм-бот @viasna_bot;***
- ***на горячую линию в телеграм @ViasnaSOS, @SOSViasna***

В Бресте задержан музыкант Сергей Никитюк

Провластные телеграмм-каналы сообщают, что 32-летний мужчина якобы оскорбил в комментариях Лукашенко, на своей странице в соцсетях разместил нацистскую символику, а также прислал свой бюллетень с февральского референдума «экстремистским каналом».

По словам силовиков, Никитюк получил штраф за распространение нацисткой символики, а также против него возбудили уголовное дело аж по трем статьям:

- ст. 368 УК (оскорбление Лукашенко);
- ст. 361-1 УК (Создание экстремистского формирования и участие в нем);
- ст. 361-4 УК (содействие экстремистской деятельности).

Алеся Беляцкого держат в "спецкоридоре" СИЗО-1



Как стало известно правозащитникам, политзаключенный председатель "Весны" Алесь Беляцкий в СИЗО-1 содержится в так называемом "спецкоридоре" — полуподвальном помещении с плохими условиями. В течение этого года Беляцкого сильно ограничивают в переписке.

Напомним, Алесь был задержан 14 июля 2021 года и вместе с **Валентином Стефановичем** и **Владимиром Лабковичем** обвинен в неуплате налогов в крупном размере. Больше года он содержится за решеткой, а следствие продлено до 14 октября.

Поддержать правозащитника можно письмами, бандеролькаами и денежными переводами по адресу:

СИЗО-1. 220030, г. Минск, ул. Володарского, 2

Алесю Викторовичу Беляцкому

Бывшей журналистке TUT.BY Татьяне Матвеевой присудили восемь суток ареста

Сегодня в суде Октябрьского района Витебска прошел суд над Матвеевой. На нее составили протокол за несанкционированное пикетирование: за аватарку в фейсбуке со словами Янки Купалы *«Хочам людзьмі звацца»* на фоне полос белого и красного цветов, пишет "БАЖ".

Известно, что на судебном процессе по делу Татьяны Матвеевой задержали витебского диссидента Бориса Хамайду



Вероятной причиной его задержания стал медальон с "Погоней". Борис был свидетелем на процессе. Его задержали сразу, когда он пришел в суд

Издательство "Галіяфы" начало процесс ликвидации

Об этом "Медиазоне" рассказал его основатель **Змитер Вишнев**.

> *"Если издательству не дают работать — издавать и продавать книги, как оно может жить дальше?"*

Задержали сотрудника "Гродножилстроя", который якобы призывал коллег бастовать

Предварительно, его зовут Николай Мардович, ему 36 лет. В 2020 году он якобы принимал участие в акциях протеста, а также "сохранял себе на страницу протестную информацию и распространял ее". Судя по видео, мужчину задержали прямо на объекте, где он работал, пишет @nebovkletku.

Политзаключенного Степана Латыпова хотят перевести из колонии в тюрьму



29 августа в суде Ивацевичского района состоится суд по ужесточению наказания политзаключенному Степану Латыпову, который отбывает срок в "Волчьих норах". Вероятно, его собираются переводить на тюремный режим.

Решение будет принимать судья **Александр Кирилович**.

Напомним, в середине мая Степана перевели в помещение камерного типа (ПКТ) на пять месяцев. За первые две недели в ПКТ политзаключенный получил только два письма. 16 августа прошлого года Латыпова приговорили к 8,5 годам колонии в условиях усиленного режима и оштрафовали на 300 базовых величин. За пять месяцев в колонии политзаключенного помещали в ШИЗО в общей сложности на 32 дня.

Продолжайте писать Степану**: ИК №22, 225295, Брестская область, Ивацевичи, ст. Доманово, а/с 20, **Степан Сергеевич Латыпов

Гомельскому пастору пригрозили уголовным делом в случае проведения обряда крещения

На пастора гомельской общины христиан полного Евангелия "Живая вера" Дмитрия Подлобко не прекращается давление. Напомним, недавно его осудили за

проведение обряда крещения во дворе частного дома, расценив это как несанкционированное массовое мероприятие.

А 24 августа пастору выдали в милиции предупреждение о недопустимости повторного нарушения закона о массовых мероприятиях, сообщил он на своей странице:

> *"Предупредили, что если будет нарушение закону еще, то это уже может быть уголовное дело. А бонусом меня уведомили, что теперь в течение года каждый месяц со мной лично будет встречаться участковый милиционер — чтобы проводить профилактическую работу".*

Николай Автухович пожаловался на условия заключения



Его жалобу к тюрьме №1 Гродно 25 августа рассмотрит судья **Артур Лешик**.

Политзаключенный Эдуард Бабарико подал жалобу на очередное продление срока содержания под стражей



25 августа в суде Партизанского района Минска будет рассмотрена жалоба политзаключенного Эдуарда Бабарико, который непрерывно находится за решеткой уже **два года и два месяца**, на продление срока содержания под стражей. Решение по жалобе в закрытом режиме будет принимать судья **Михаил Макаревич**.

> ***Дополнено.*** Жалоба оставлена без удовлетворения. Эдуард останется в СИЗО минимум до 14 сентября.

Напомним, после задержания 18 июня 2020 года Эдуарду было предъявлено обвинение по ч. 2 ст. 243 УК (уклонение от выплаты налогов), впоследствии ему также вменили разжигание вражды (ст. 130 УК) и в организацию массовых беспорядков (ч. 1 ст. 293 УК).

Поддержите его бандеролькой с приятными мелочами, денежным переводом или телеграммой: СИЗО-1, 220030, г. Минск, ул. Володарского, 2, *Эдуард Викторович Бабарико*

Информация дополняется.

Твитнуть



СВОБОДА МИРНЫХ СОБРАНИЙ

Строителя осудили на "домашнюю химию" за участие в Марше

Заявление правозащитников Беларуси о признании девяти политических заключённых

Бобруйчанина будут судить за "публичные призывы к организации митинга". Рассказываем, что это за статья

"Не менее 100 000 человек укрылись за границей". Вышел доклад УВКПЧ ООН о ситуации в Беларуси (документ)

WWW.GAZETABY.CO

ПЕНИТЕНЦИАРНАЯ СИСТЕМА

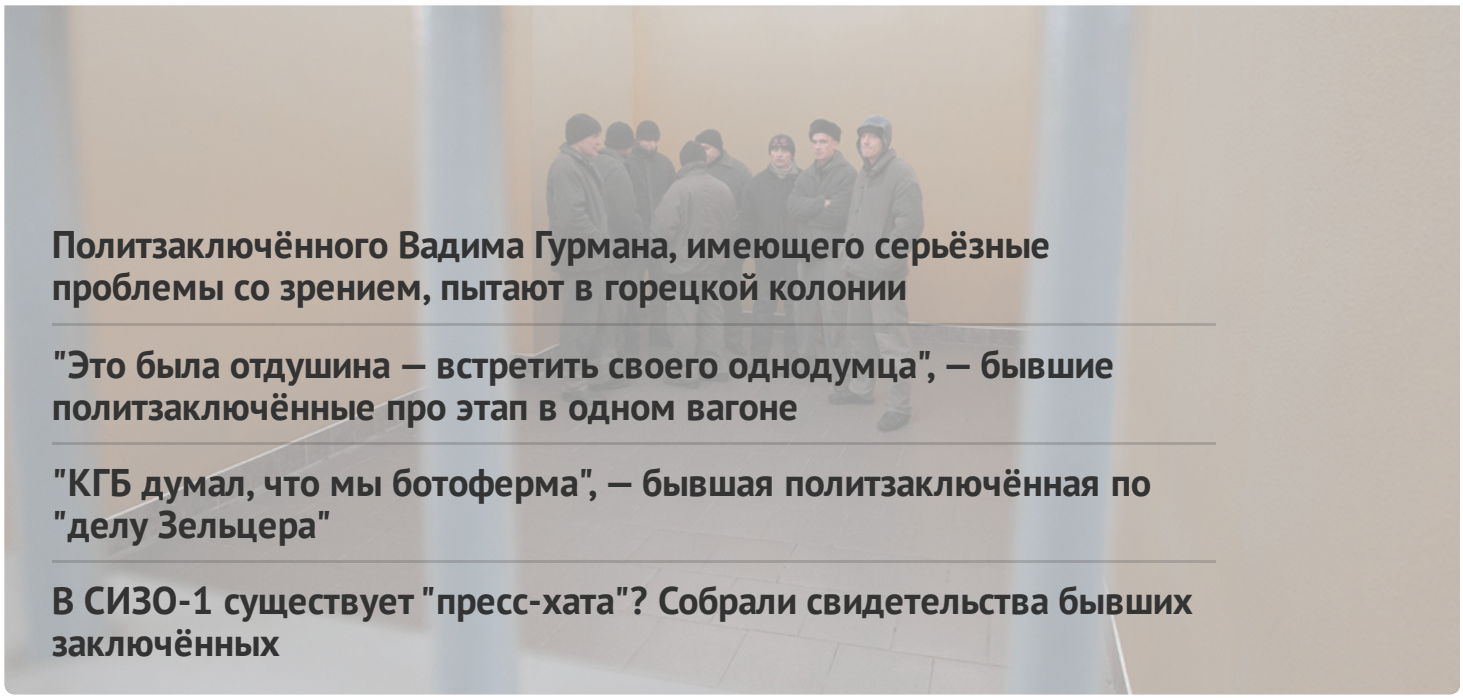

Политзаключённого Вадима Гурмана, имеющего серьёзные проблемы со зрением, пытают в горецкой колонии

"Это была отдушина — встретить своего однодумца", — бывшие политзаключённые про этап в одном вагоне

"КГБ думал, что мы ботоферма", — бывшая политзаключённая по "делу Зельцера"

В СИЗО-1 существует "пресс-хата"? Собрали свидетельства бывших заключённых

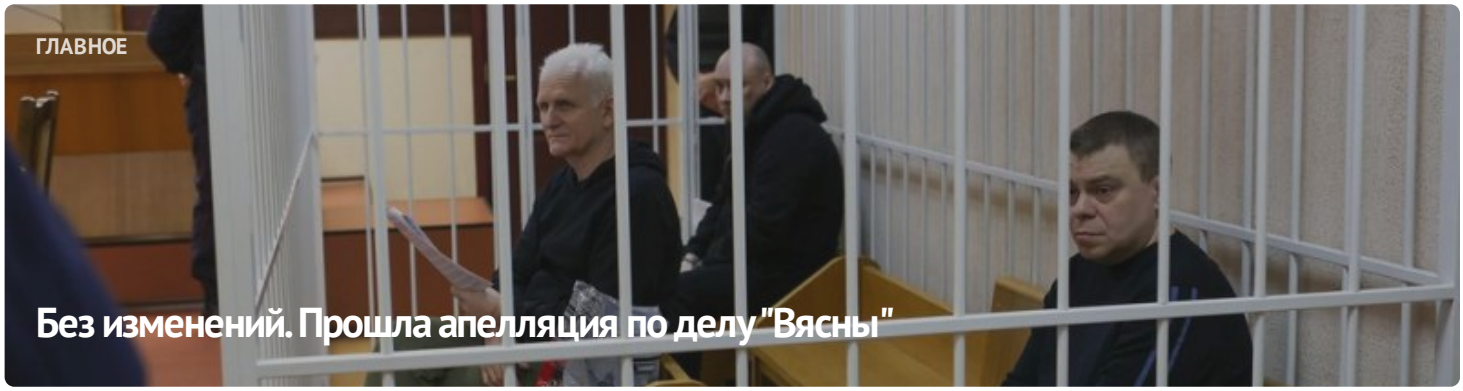



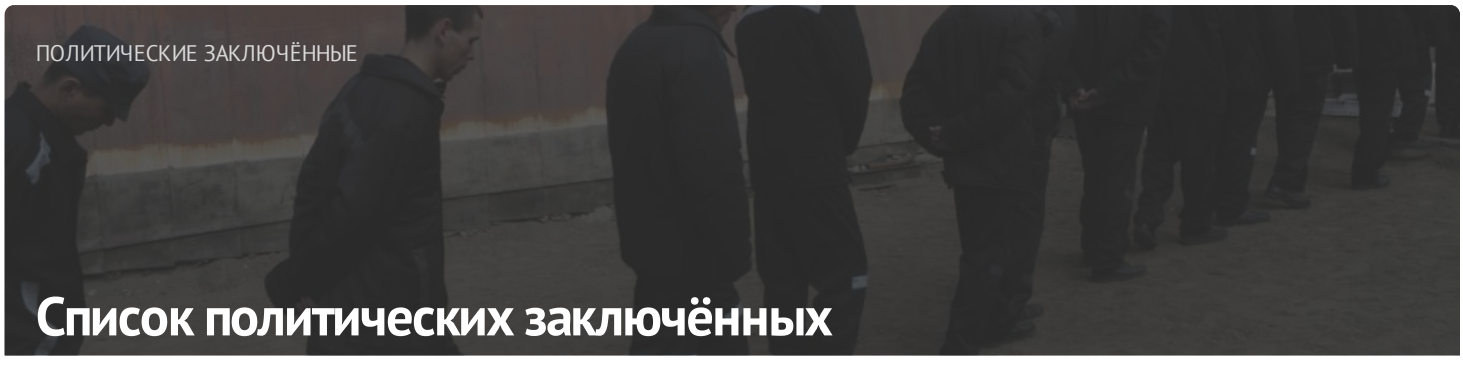

ПОСЛЕДНИЕ НОВОСТИ

Заявление правозащитников о признании 11 политических заключённых

Старейшину баптистской церки "Новая Земля" Андрея Мамойко и его жену Веру осудили на "домашнюю химию"

Строителя осудили на "домашнюю химию" за участие в Марше

Шесть европейских парламентариев стали "крёстными" для беларусских политзаключённых

До 20 лет колонии: фигурантам "дела Nexta" запросили сроки

Задержание футбольного фаната, новый "террорист": хроника преследования 21 апреля (дополнено)

Бывшего участкового осудили на 6 лет колонии по делу "Чёрной книги Беларуси"

"Не хотелось, чтобы кто-то попадал туда". Экс-политзаключённый Александр Бобко рассказал про преследование по "делу тюков"

МОНИТОРИНГ НАРУШЕНИЙ

Ситуация с правами человека в Беларуси. Март 2023

ИЗБИРАТЕЛЬНАЯ КАМПАНИЯ

Референдум 2022



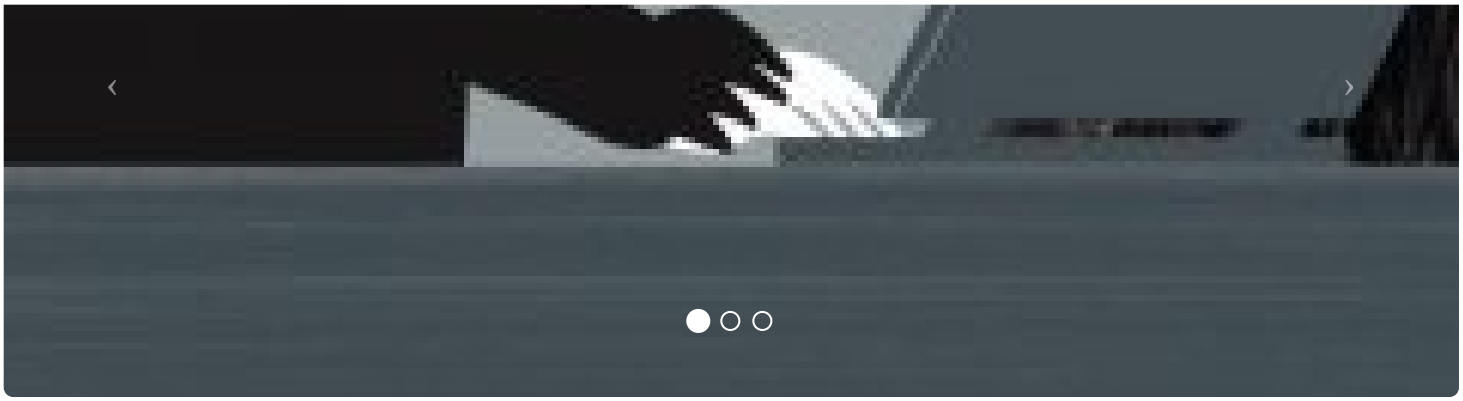

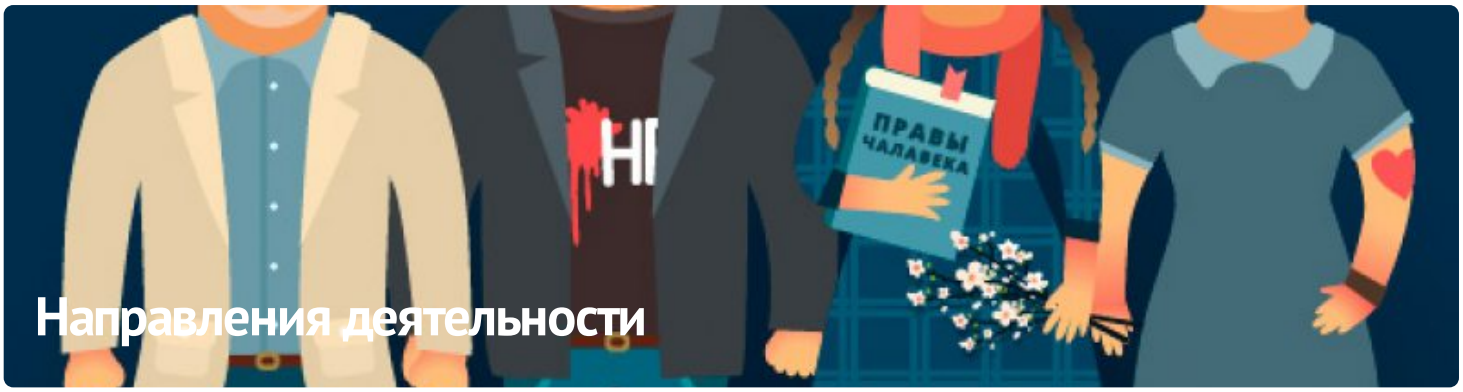

ПАРТНЁРСТВО

РАЦЫЯ

kamunikat
Беларуская інтэрнэт-бібліятэка

ВЫТОКІ

ADC memorial
Anti-Discrimination Centre

Московская Хельсинкская Группа

ЧЛЕНСТВО

ENEMO

HUMAN RIGHTS HOUSE NETWORK

fidh

E-mail: viasna@spring96.org | При использовании материалов активная ссылка на сайт обязательна | RSS

CC BY