Поддержи "Весну" на PATREON

В Гомеле обвиняемому с инвалидностью в прединсультном состоянии присудили три года "домашней химии" за одно слово в "Одноклассниках"

13.12.2021 **Тэги**: суды, уголовное преследование, диффамация



Суд Железнодорожного района Гомеля

Приговор объявили 9 декабря. Правозащитникам подробности этого судебного заседания стали известно чуть позже. Не рассказать о них "Весна" не могла.

Судебное заседание возглавлял **судья Шершнев**, сторону гособвинения представлял **прокурор Фартушняк**. Подсудимый свои права на суде пытался защитить самостоятельно.

Известно, что обвиняемому **Александру Юранову** 57 лет, у него третья нерабочая группа инвалидности. Мужчина ухаживает за почти слепым 83-летним отцом, а незадолго до суда он отказался от госпитализации в связи с прединсультным состоянием, так как хотел лично участвовать на судебном заседании по своему делу.

Мужчину обвиняют в том, что весной 2020 года под фотографией сотрудника милиции **Войнича**, которая было размещена в соцсети "Одноклассники", он оставил комментарий из одного слова. Обвинение в публичном оскорблении должностного лица **(ст. 369 УК РБ**) Александру Анатольевичу предъявили еще в марте этого года.

Потерпевший сотрудник милиции подал гражданский иск о взыскании с Юранова компенсации морального вреда в размере **1 500 рублей**. В своем заявлении он написал, что оставленный обвиняемым комментарий причинил ему сильные моральные страдания.

Во время судебного заседания судья настоял, чтобы у обвиняемого все же был адвокат. Специально для Александра Юранова он подчеркнул, что услуги защитника будут бесплатными — тот согласился.

Судебное заседание возобновили несколько часов спустя — после того, как к Александру Юранову приехал адвокат. Сразу после этого прокурор выдвинул ходатайство о продолжении заседания **в выездном формате** — в здании РОВД Железнодорожного района Гомеля в присутствия зрителей.

Александр Юранов высказался **против выездного заседания**. Его адвокат также счел судебное заседание в предложенном прокурором формате нецелесообразным.

Несмотря на это, суд удовлетворил ходатайство прокурора, поэтому судебное заседание продолжилось в РОВД Железнодорожного района Гомеля. В тот же день суд объявил решение по делу Александра Юранова.

Мужчину признали **виновным** и присудили ему **три года "домашней химии"**. Компенсацию морального вреда потерпевшему суд постановил возместить в полном объеме — выплатить **1500 рублей** милиционеру плюс **87 рублей** госпошлины.

Интересно, что в качестве зрителей на показательном судебном заседании, в основном, были люди, уже имевшие проблемы с законом и состоящие на различных учетах. Присутствовали даже журналисты "Первого канала" Гомельского телевидения, но снимали только зрителей, так как на съемку других участников судебного процесса у них не было разрешения.

Твитнуть





СВОБОДА МИРНЫХ СОБРАНИЙ

Строителя осудили на "домашнюю химию" за участие в Марше

Заявление правозащитников Беларуси о признании девяти политических заключённых

Бобруйчанина будут судить за "публичные призывы к организации митинга". Рассказываем, что это за статья

"Не менее 100 000 человек укрылись за границей". Вышел доклад УВКПЧ ООН о ситуации в Беларуси (документ)



ПЕНИТЕНЦИАРНАЯ СИСТЕМА

Политзаключённого Вадима Гурмана, имеющего серьёзные проблемы со зрением, пытают в горецкой колонии

"Это была отдушина — встретить своего однодумца", — бывшие политзаключённые про этап в одном вагоне

"КГБ думал, что мы ботоферма", — бывшая политзаключённая по

"делу Зельцера"

В СИЗО-1 существует "пресс-хата"? Собрали свидетельства бывших заключённых

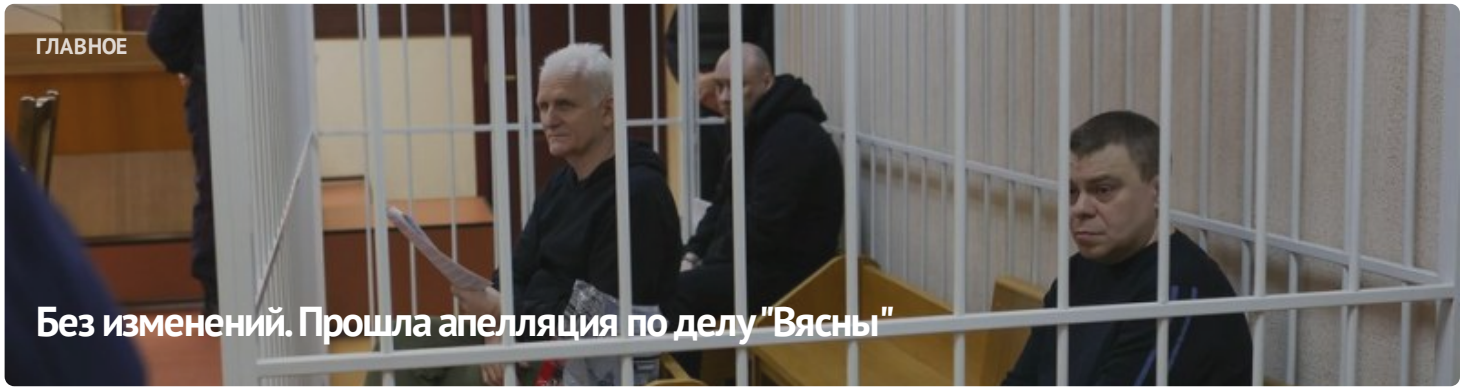



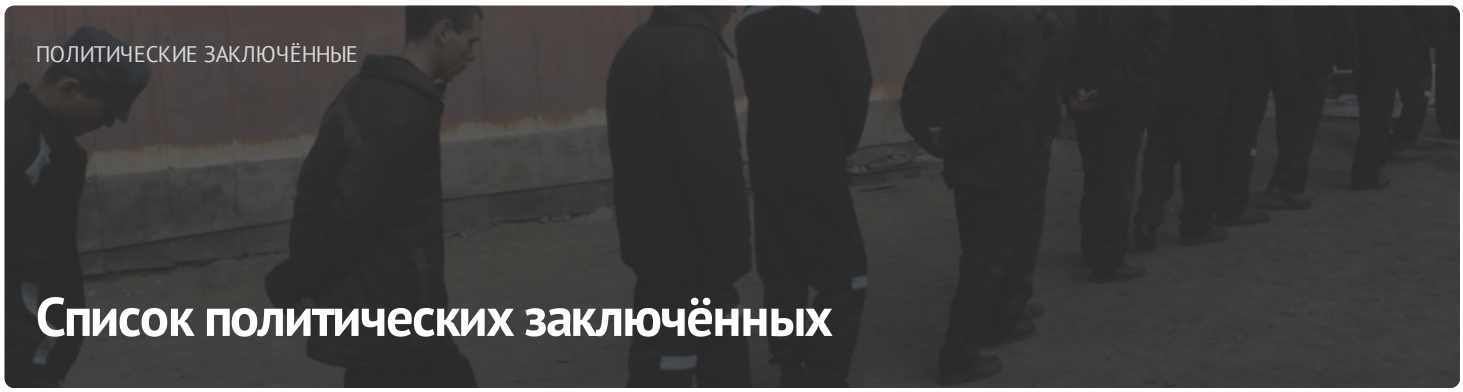

ПОСЛЕДНИЕ НОВОСТИ

Заявление правозащитников о признании 11 политических заключённых

Старейшину баптистской церки "Новая Земля" Андрея Мамойко и его жену Веру осудили на "домашнюю химию"

Строителя осудили на "домашнюю химию" за участие в Марше

Шесть европейских парламентариев стали "крёстными" для беларусских политзаключённых

До 20 лет колонии: фигурантам "дела Nexta" запросили сроки

Задержание футбольного фаната, новый "террорист": хроника преследования 21 апреля (дополнено)

Бывшего участкового осудили на 6 лет колонии по делу "Чёрной книги Беларуси"

"Не хотелось, чтобы кто-то попадал туда". Экс-политзаключённый Александр Бобко рассказал про преследование по "делу тюков"

МОНИТОРИНГ НАРУШЕНИЙ

Ситуация с правами человека в Беларуси. Март 2023









Направления деятельности

ПАРТНЁРСТВО

РАЦЫЯ

kamunikat
Беларуская інтэрнэт-бібліятэка

ВЫТОКІ

Anti-Discrimination Centre memorial

Московская Хельсинкская группа

AMNESTY INTERNATIONAL

МІЖНАРОДНЫ КАМІТЭТ ПА РАССЛЕДАВАННІ КАТАВАННЯЎ У БЕЛАРУСІ

Беларуская асацыяцыя журналістаў
baj.by

VOICE OF BELARUS

ЧЛЕНСТВО

ENEMO

HUMAN RIGHTS HOUSE NETWORK

fidh

