В СТРАНЕ И МИРЕ

Занималась вербовкой в эскорт Лукашенко и отменяла льготы. Кто такая Наталья Петкевич, которую Лукашенко вернул во власть

Media-Polesye.com

28 июня 2024, 19:31



Наталья Петкевич. Фото: личный архив (публикация TUT.BY)

ПОДЕЛИТЬСЯ

Facebook

ВКонтакте

OK

Telegram

Email

Александр Лукашенко своими свежими назначениями будто бы реализовал на практике восстание чиновников из небытия: на пост первого заместителя главы его администрации вернулась Наталья Петкевич. Она уже занимала эту должность в 2009—2010 годах, также была обычным заместителем (без приставки «первый») в 2004—2009 годах. Ситуации, когда Лукашенко обращается к услугам «бывших», иногда случаются: недаром он периодически встречается с членом своей самой первой команды Виктором Шейманом. Но это неофициальные

миссии. Что же касается Петкевич, то наша редакция так и не смогла вспомнить пример, когда на аналогичную должность кто-то возвращался спустя столько лет. Рассказываем, кто такая Петкевич и чем она известна.

Работа в АП и на посту пресс-секретаря

Наталья Петкевич родилась в 1972 году в Минске в семье **Владимира Кравченко,** который почти 40 лет возглавлял 7-ю стоматологическую поликлинику. В 2010-м мужчина был признан «Минчанином года». Сам он был родом из Сибири — после Второй мировой его отец, дедушка Натальи, перевез всю семью с четырьмя детьми в Беларусь, рассказывает Зеркало

Образование девушка получила на юридическом факультете БГУ, который окончила в 1994-м — как раз когда **Александр Лукашенко** пришел к власти, выиграв первые президентские выборы. Свою карьеру она начала в его администрации, созданной сразу после тех выборов. «Молодой президент <…> набирал молодую команду. И команда эта набиралась не по „папам и мамам“, а исключительно по своим деловым качествам», — утверждала она в интервью. Наталья занимала должности от ведущего специалиста до начальника управления государственного и международного права главного государственно-правового управления Администрации президента.



Наталья Петкевич (в центре) в 2000-е. Фото: photo.bymedia.net

В 2001-м она стала пресс-секретарем политика и лично курировала подготовку всех новостных сюжетов о нем. Именно тогда она, видимо, познакомилась с **Александром Мартыненко** — будущим супругом, на тот момент ведущим «Панорамы» и главным редактором Агентства телевизионных новостей (АТН) на БТ. Правда, чиновница тогда уже была замужем за **Владиславом Петкевичем** — гендиректором «Национальных спортивных лотерей», в семье рос сын Филипп.

Тогда пресс-служба не стеснялась общаться с независимой прессой, но цинизм Петкевич иногда откровенно зашкаливал. В 2003 году в ночь на 12 октября в психоневрологическом доме-интернате в Дятловском районе Гродненской области случился пожар, в котором погиб 31 человек. В комментарии «Радыё Свабода» чиновница заявила, что власти не направляли соболезнования родным, поскольку те якобы отказались от этих людей, что было ложью. Когда у Петкевич спросили, будет ли объявлен официальный траур, она ответила вопросом на вопрос: «А вось вы грамадзянін Рэспублікі Беларусь? Як бы вы ўспрынялі, калі б па 30 псіхічна ненармальных людзях у краіне абвесцілі жалобу?.. Так, гэта трагедыя». После этого она бросила трубку. Траур в стране так и не объявили.

В ближайшем окружении Лукашенко

В 2004-м Наталья доросла уже до заместительницы главы Администрации Лукашенко. Должность пресс-секретаря после этого осталась вакантной. Лишь спустя десять лет на нее назначили **Наталью Эйсмонт**.

«Рабочий день начинается с половины восьмого, но еще до его начала иду в бассейн и проплываю два километра. И чувствую себя бодрой и полной сил. Заканчиваю работу обычно в восемь, в половине девятого вечера. Отмечу, что наш госаппарат очень мобилен, работает с хорошей самоотдачей», — рассказывала чиновница в интервью той поры.

«Мне рассказывали, как госпожа Петкевич, „дыша духами и туманами“, как писал **Александр Блок**, проводила совещание партхозактива накануне выборов 2006 года. В Гомельской области. Там ей собрали вице-мэрш по идеологии и соцкультбыту. Тех самых. С начесами. Верховная идеологиня вышла на трибуну и, задумчиво глядя в темноту зала, якобы начала: „Я тут недавно плавала в бассейне, и мне в голову пришла мысль…“ Ничего не поделаешь. Бывает. В Минске она могла себе позволить и плавать в бассейнах, и мысли рожать прямо в ионизированную воду. А зал сидел и слушал. У этих женщин ведь другие проблемы были. Они пришли послушать, как им с [кандидатом в президенты от оппозиции **Александром**] **Милинкевичем** поступать — если единый кандидат к ним в район приедет. Что с местными активистами делать. Как государственную прессу отстраивать. А она им — про бассейн и одинокую мысль», — иронизировал политолог и литературовед **Александр Федута**.



Александр Мартыненко и Наталья Петкевич. Фото: kp.by

Те президентские выборы закончились многочисленными нарушениями, фальсификациями и разгоном палаточного городка протестовавших в центре Минска. Петкевич, которая непосредственно участвовала в подготовке к выборам, включили в список беларусских чиновников, которым был запрещен въезд в страны Евросоюза. Указом президента США **Джоржа Буша-младшего** для подсанкционных лиц блокировались собственность и право на собственность в США, банковские счета и возможность финансовых операций. Американским компаниям и частным лицам запрещено заключать сделки с этими людьми.

В прессе чиновница выступала редко, но если высказывалась, то по существу, а ее идеи нередко воплощались в реальность. В мае 2007-го она прославилась своим высказыванием о том, что является «искренним сторонником отмены льгот». «Я считаю, что институт существования в стране льгот на самом деле очень вредный и он отталкивает нас назад. Ведь пока есть вот эти льготы, вот эта забота государства, когда человек

автоматически получает что-то, о чем ему не надо думать: льготу, бесплатное или сокращенное, ему приносят, ему оказывают что-то, — тогда ему не надо заботиться о себе самому. Он не будет никогда этим заниматься, а соответственно, он никогда не будет знать тех цивилизованных рыночных механизмов, которые реально существуют в мире», — говорила она годом позже в интервью руководителю телеканала СТВ **Юрию Козиятко.**

Как итог, в июне 2007-го власти приняли Закон «О государственных социальных льготах, правах и гарантиях для отдельных категорий граждан». В силу он вступил в декабре. В соответствии с ним была отменена значительная часть льгот для многих групп населения.

Свою логику государство объясняло тем, что различными льготами пользовались две трети беларусов — якобы это было слишком большое число. Их отмена вызвала всеобщее возмущение. По результатам опроса Независимого института социально-экономических и политических исследований, такое решение не одобрили 75,9% населения. Но властям удалось не допустить волнений — они просто запрещали протесты. По словам представителя оппозиции **Сергея Возняка**, люди отправляли 800 заявок на пикеты по всей стране, чиновники же разрешили только два из них.



Наталья Петкевич. Фото: личный архив (публикация TUT.BY)

Работе Петкевич это никак не помешало. В 2009-м она достигла карьерного пика: стала первым заместителем главы Администрации Лукашенко. За год до этого развелась — и в том же 2009-м вышла замуж за Мартыненко, к тому времени бывшего уже заместителем главы Белтелерадиокомпании. Там он руководил АТН и курировал конкурс «ЕвроФест», занимавшийся национальным отбором на «Евровидение». Скромная и краткая по времени церемония прошла в Минском городском доме бракосочетаний на улице Коммунистической.

До этого паре удавалось скрывать свои отношения. Чиновники никогда не появлялись вместе на светских мероприятиях. Уже после свадьбы пошли слухи, что они посещали один и тот же престижный фитнес-клуб, где и завязался их роман. Но Александр опроверг эти слухи и заявил, что их роман «начался на работе».

Понижение и вербовка в эскорт

В декабре 2010-го Петкевич уволили. Она еще три года была помощницей Лукашенко, но это явно воспринималось как понижение. Отставка супруги срикошетила и по Мартыненко — в конце 2011-го его уволили с БТ «в связи с переходом на другую работу». Он — опять-таки с понижением — перешел на пост пресс-секретаря «Белагропромбанка», затем менее полугода был заместителем главного редактора в газете «СБ. Беларусь сегодня».



Наталья Петкевич. Фото: TUT.BY

В 2013-м с Петкевич встречалась актриса **Кристина Дробыш**, которую только-только взяли работать в Купаловский театр.

— Тыдзень да прэм’еры. А гэта заўсёды самы гарачы час: вы рэпетуеце як коні, — вспоминала Дробыш в интервью YouTube-каналу «жизнь-малина». — У нейкі момант мяне выклікаюць у кабінет дырэктара (**Павла Полякова**. — Прим. ред.). Ты там заўтра прыйдзі. Апраніся «приличненько, каблучкі можешь надеть». Я абсалютна наіўна апранаю сукенку і нейкія абцасы, прыходжу, а дзявятай ранку ў прыёмную дырэктара, мне прапаноўваюць каву. Прадчуванне было, што штосьці адбываецца: помню, што мне далі маленечкі кубачак кавы і талерачку, і ён проста звінеў, бо трэсліся рукі. І значыцца, мяне запрашаюць у кабінет, заходзіць жанчына ў шыкоўным футры з пахам парфумы, ад якой можа пачацца мігрэнь. Сядае побач, вельмі прыгожая жанчына, сядае насупраць. Яна ведае, як мяне зваць. Сама не прадстаўляецца. Запытвае, як працуецца ў тэатры, што рэпетуеш. Я расказваю, чалавек жа цікавіцца.

Эта женщина спросила, что Дробыш делает в воскресенье.

— У мяне будзе прагон [спектакля], ранкам і вечарам.

— А мы можам адмяніць?

— Ні ў якім разе! Вы што, зусім блізка да прэм’еры! А гэта немажліва.

— Сапраўды, было правіла: ты можаш здымацца [у кіно], але тыдзень да прэм’еры — не, забей, — добавила актриса.

По словам Дробыш, после этого у нее спросили что-то общее и сказали, что она может идти.



Наталья Петкевич. Обычным беларусам выйти на улицу в таких цветах теперь опасно. Фото: photo.bymedia.net

В приемной секретарь объяснила актрисе, что она разговаривала с Петкевич. Дробыш поняла, что чиновница вербует ее в эскорт Лукашенко. По словам актрисы, «гэта была моцная істэрыка, мяне супакойвалі не адну гадзіну». Но это помогло. Ей сообщили, что «спасли ее»: сказали приглашавшим, что «это девочка, которая совсем молоденькая», что она не справится.

— Хто мяне выратаваў, <…>, я не ведаю, — отмечала актриса.

Уход с госслужбы — и новое возвращение

В 2014-м Петкевич ушла с госслужбы. Ходили слухи, что поводом для отставки стал разговор с Лукашенко пранкера **Вована**, позвонившего в его администрацию и представившегося сыном экс-президента Украины **Виктора Януковича** — с непроверенным собеседником политика якобы соединила как раз Петкевич.



Наталья Петкевич. Фото: photo.bymedia.net, kp.by (Елена Валькович), belta.by

«Ни я, ни президент Беларуси никаких разговоров с „сыновьями Януковича“ не вели. При нынешнем уровне развития технологий сымитировать можно что угодно и когда угодно», — заявила она TUT.BY. Однако голос и манера общения Лукашенко на аудиозаписи были очень узнаваемы, а спустя два месяца после этого политик раскритиковал правительственную связь. «Это не дело, когда говоришь с главой какого-то государства и нормально поговорить невозможно. Поэтому есть также ряд претензий к этой сфере деятельности», — заявил он.

После паузы, растянувшейся на год, Петкевич возглавила ООО «Шантер». Это название головной компании будущего туристического холдинга, который в середине десятых развивал бизнесмен **Александр Шакутин**, возглавлявший «Амкодор» и Беларусскую теннисную федерацию.

В 2016-м Александр Мартыненко вернулся в обойму госпропаганды — стал директором канала «Беларусь 24», который возглавляет до сих пор. Уже тогда ходили слухи, что он развелся с Петкевич. Оказалось, дыма без огня не бывает: в 2018-м стало известно о новом, третьем по счету браке бывшей беларусской «железной леди». Она вышла замуж за дипломата **Валентина Рыбакова**.



Наталья Петкевич и Валентин Рыбаков (рядом с ней). Фото: mfa.gov.by

Долгое время последний был помощником Лукашенко (в те же годы, что и Петкевич), затем стал заместителем министра иностранных дел. Последние семь лет Рыбаков — представитель Беларуси в ООН. С его помощью Петкевич, находящаяся под санкциями, смогла побывать в США — дипломат может пригласить туда супругу не от имени США, а от Организации Объединенный Наций. Правда, каждый раз такой визит сопровождался неприятной для чиновницы процедурой. Вот как она описывала опыт еще нулевых годов: «По прибытии в аэропорт Кеннеди меня загнали в отстойник. Я имею дипломатический паспорт, являюсь высоким должностным лицом суверенного государства, а меня около часа держали в отстойнике вместе с пассажирами из Африки и других стран, у которых были серьезные проблемы с документами. В Минске, если у зарубежного гостя возникает какой-то вопрос с документами, мы приглашаем его в вип-зал. Думаю, кто-то в этой ситуации, конечно же, должен быть выше и мудрее».

При этом от Нью-Йорка Петкевич еще тогда, в нулевые осталась под впечатлением: «Когда я приехала в Нью-Йорк, то попросила, чтобы мне показали Гарлем, Пятую Авеню, Бродвей, Таймс-сквер, Уолл-стрит, о них я читала у **Теодора Драйзера** — хотела сравнить с моими детскими и юношескими восприятиями. Если европейские страны во многом похожи друг на друга, то Нью-Йорк нельзя сравнить ни с чем. Понимаешь, насколько американская культура, в широком смысле этого слова, массово распространена в мире».

В отличие от других, полностью закрытых чиновников, идеолог не стеснялась рассказывать о своих хобби. Например, о том, что любит автомобили и много времени сама проводит за рулем. «Управление машиной — то немногое, что доставляет колоссальное удовольствие и является неотъемлемой частью жизни и состояния души. Я получила права в 18 лет, водить начала примерно в 24 года», — рассказывала она в 2013-м в интервью TUT.BY.

Первой машиной Петкевич был старенький Renault 11 за 400 долларов. Уже в десятых она оседлала джип. Когда видит Mercedes Gelandewagen, то ее пробирает дрожь, признавалась чиновница. При этом Петкевич утверждает, что у нее «только одна слабость — высокая скорость, которая порой отражается на талоне — меня останавливают и штрафуют». Культуру управления автомобилями в Беларуси чиновница оценивала как «очень низкую». Говорила, что ее на дорогах способны вывести «придурки с некорректным и некультурным поведением».

Также Петкевич часто меняла имидж, а однажды позировала для проекта художника **Андрея Смоляка**.



Наталья Петкевич в проекте «Ожившие картины» Андрея Смоляка. Фото: архив TUT.BY

Предположим, что к услугам Петкевич Лукашенко обратился в ситуации кадрового дефицита последних лет. Правда, с тех времен, когда она была в фаворе, многое изменилось. Прежнюю манеру поведения, а также высказывания о радостях жизни на Западе, Наталья могла себе позволить в спокойные годы. На госслужбу же чиновница возвращается в условиях, когда Беларусь находится в состоянии «осажденной крепости», а влияние силовиков велико как никогда. Как она будет выстраивать с ними отношения и как сложатся ее контакты с Натальей Эйсмонт, фактически занявшей ее место рядом с Лукашенко, узнаем в ближайшее время.

ПОДЕЛИТЬСЯ

Facebook

ВКонтакте

OK

Telegram

Email

Популярное

Бывший посол Сидоренко покончил с собой после допросов КГБ
27.06.2024

Праздник вкуса: Пинск приглашает на фестиваль белорусской кухни
26.06.2024

С 1 июля вводятся изменения по похоронам
27.06.2024

Пинчанин уехал на заработки и погиб
26.06.2024

На Белом озере в Лунинецком районе утонул 26-летний мужчина
23.06.2024

Беларуска попала на мстительного нанимателя — получила трудовую с «черной меткой». Но она нашла способ, как поставить его на...

Назначения Крутого и Рыженкова-сигнал Кремлю – Латушко

27.06.2024

Десантники прибыли в один из районов на юге Беларуси – Минобороны

23.06.2024

РЕКЛАМА

ЖК Сердце Одинцово. Скидка 4% на пул квартир



“Лунінецкія клубніцы” в лицах

Пинский рыболов столкнулся с новыми правилами рыбхоза “Полесье” – рыбалка в “Дубое” стала платной



Зори над Пиной – день два

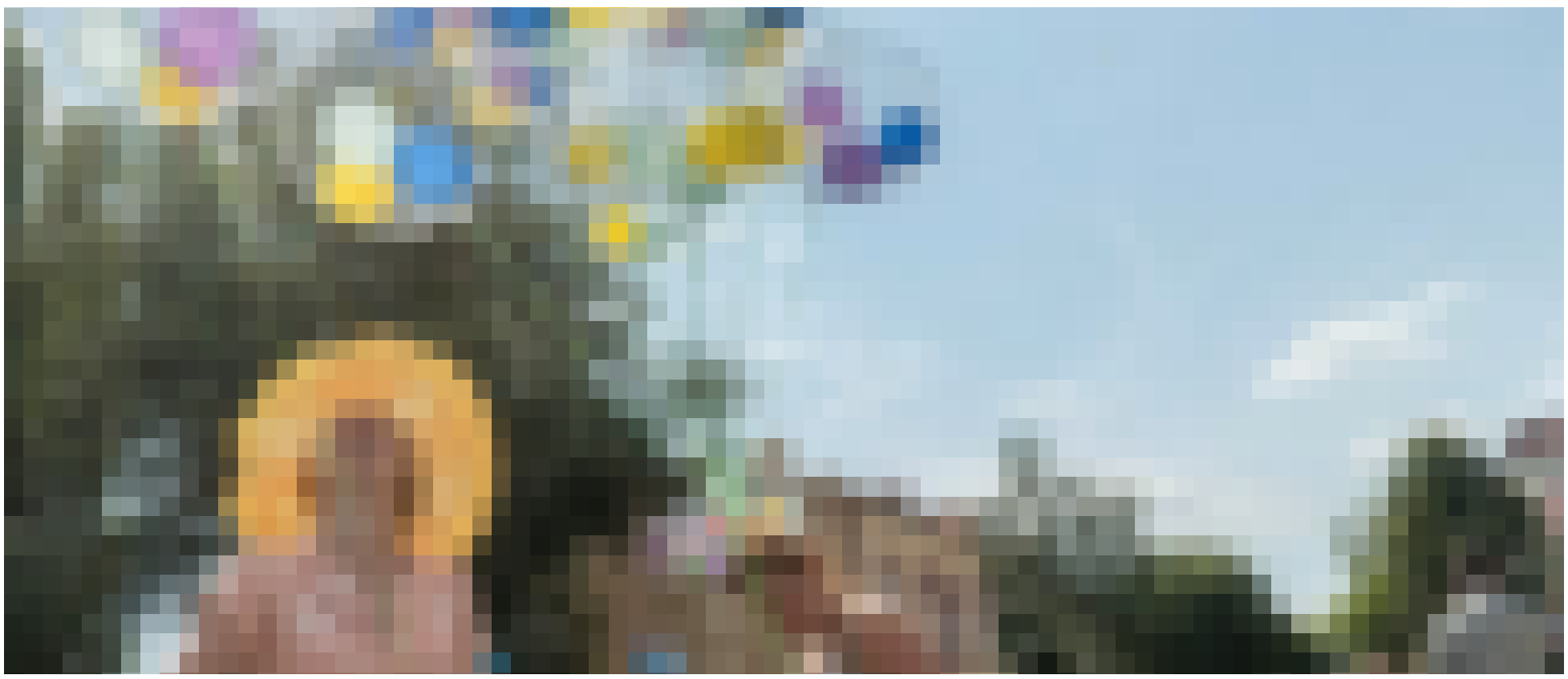

Культура

Как отметят День молодёжи в Лунинце?

24 часа назад

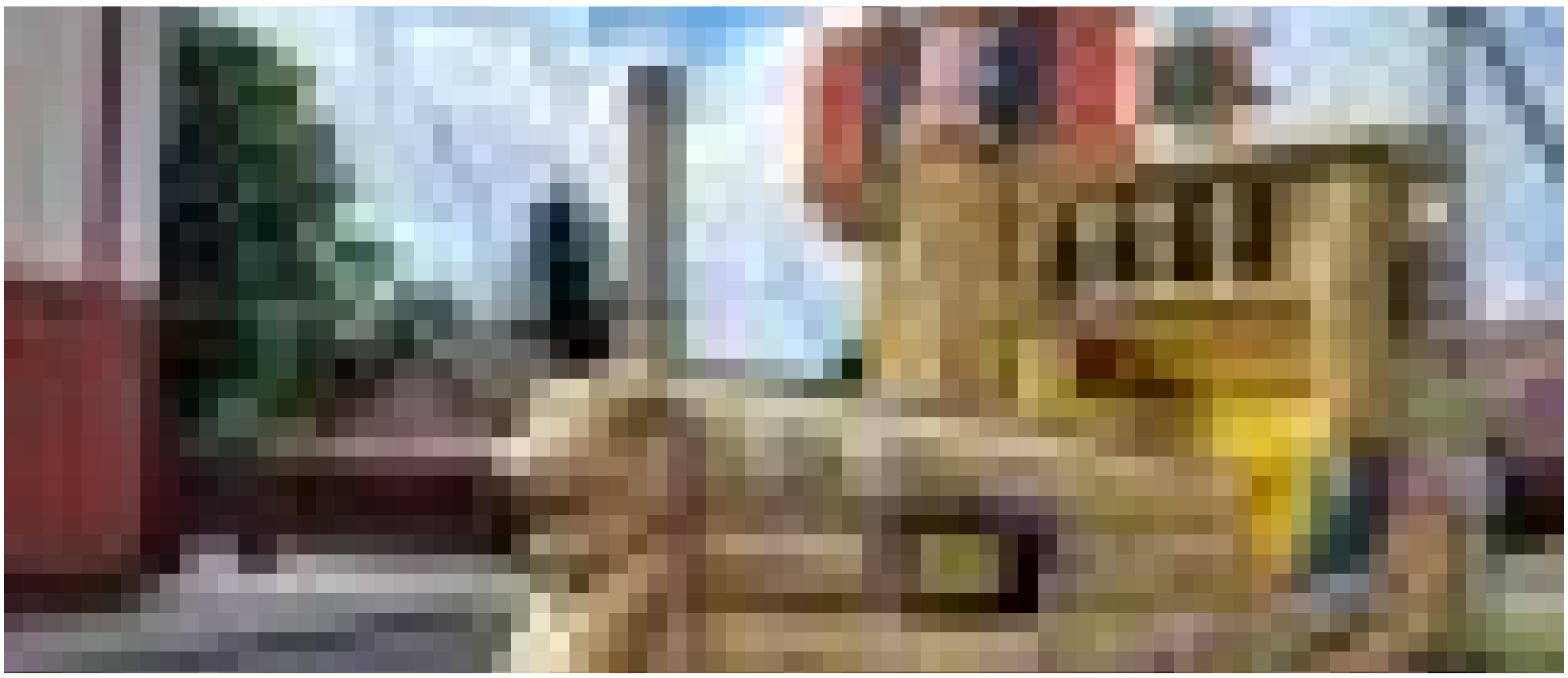

Культура

Как будут праздновать День Независимости в Лунинце – программа

28.06.2024



Экономика

Какие зарплаты на Полесье к лету

28.06.2024

ВСЕ РЕГИОНЫ

Все регионы



Лунинец | Спорт

Золотой финиш Карины Золоторёвой из Лунинца: Триумф на эстафете 4×100 м в Брестской области

22 часа назад

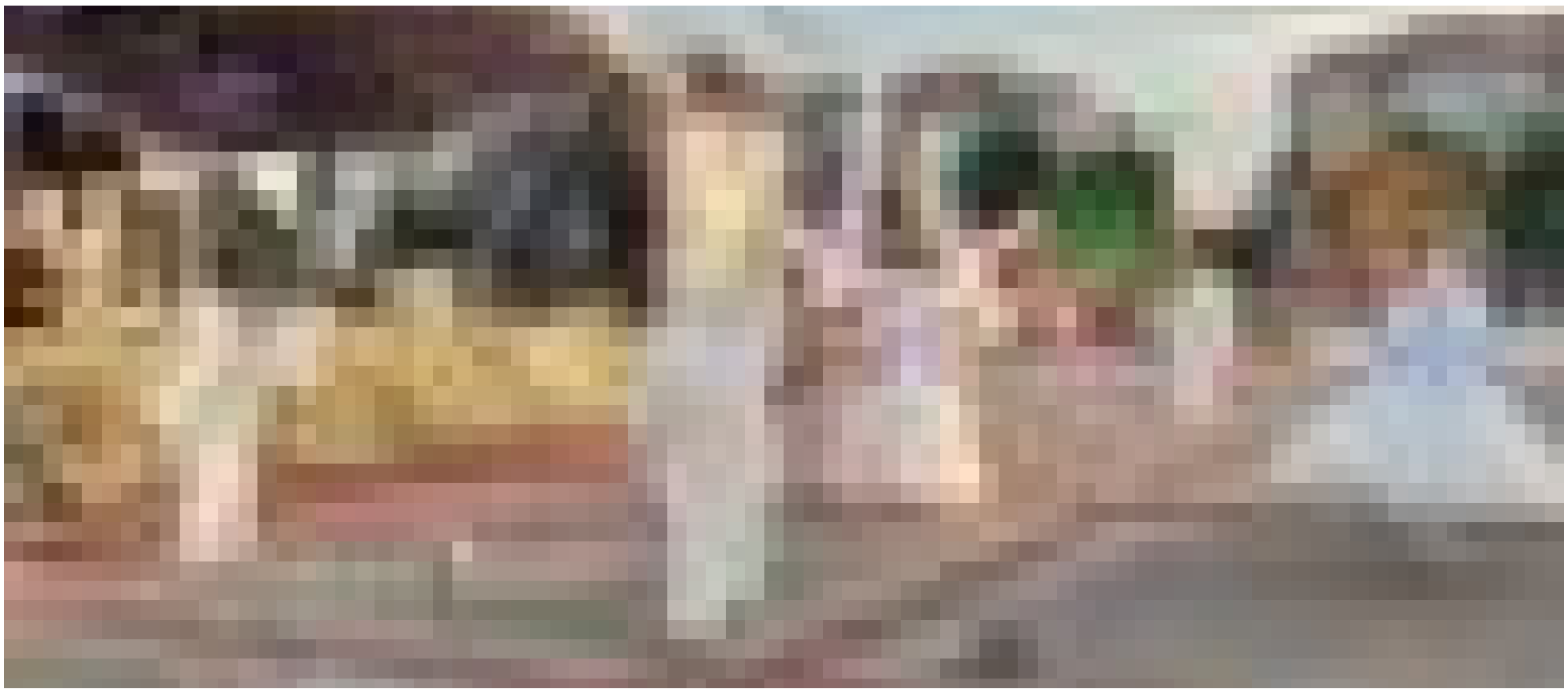

Пинск | Культура

Как проходило открытие фестиваля “Зори над Пиной”

29.06.2024

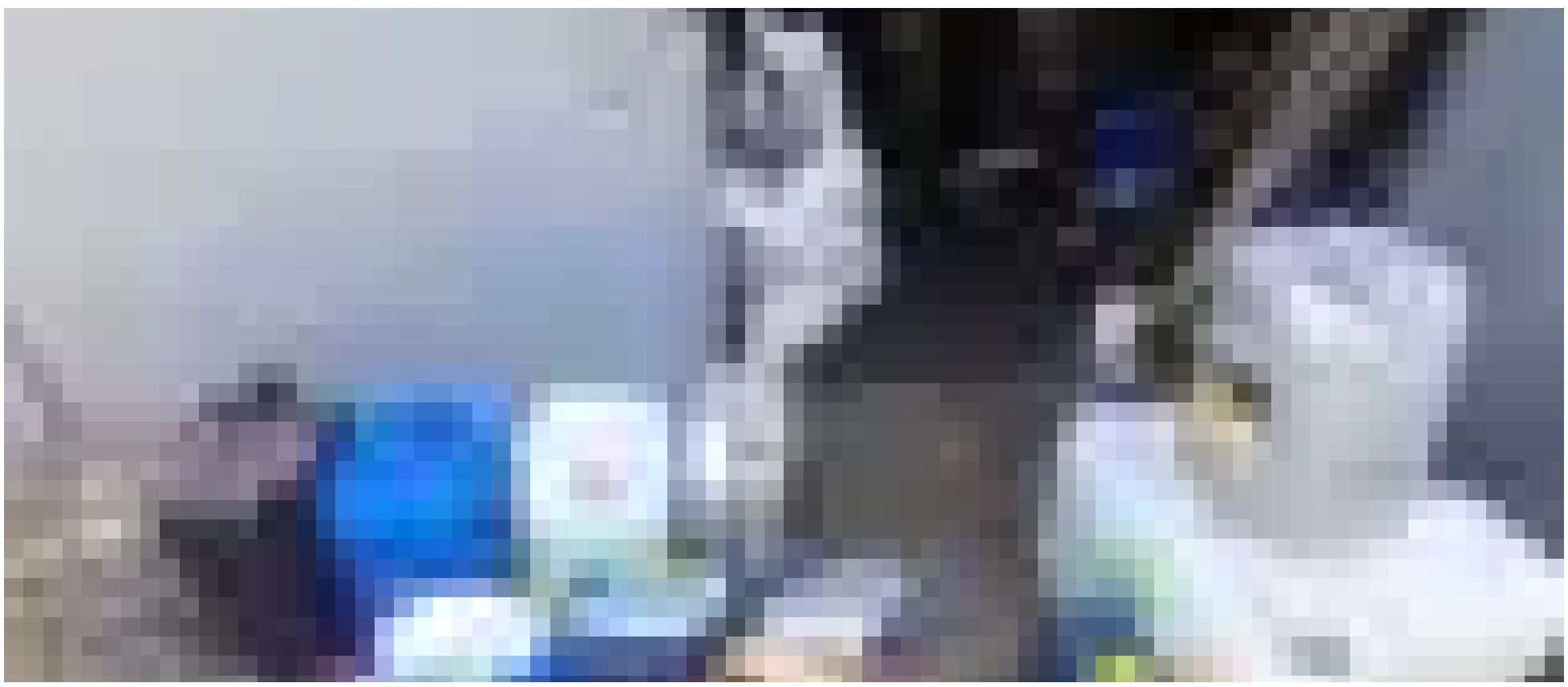

Пинск | Происшествия

Раскрыта кража топлива в Пинске: начальник службы безопасности стал вором

28.06.2024



Лунинец | Культура

Клубничный сезон ставит точку. “Лунінецкія клубніцы” ждут

27.06.2024



Пинск | Общество

Порядка 30 объектов проверят по охране труда в Пинском районе

27.06.2024

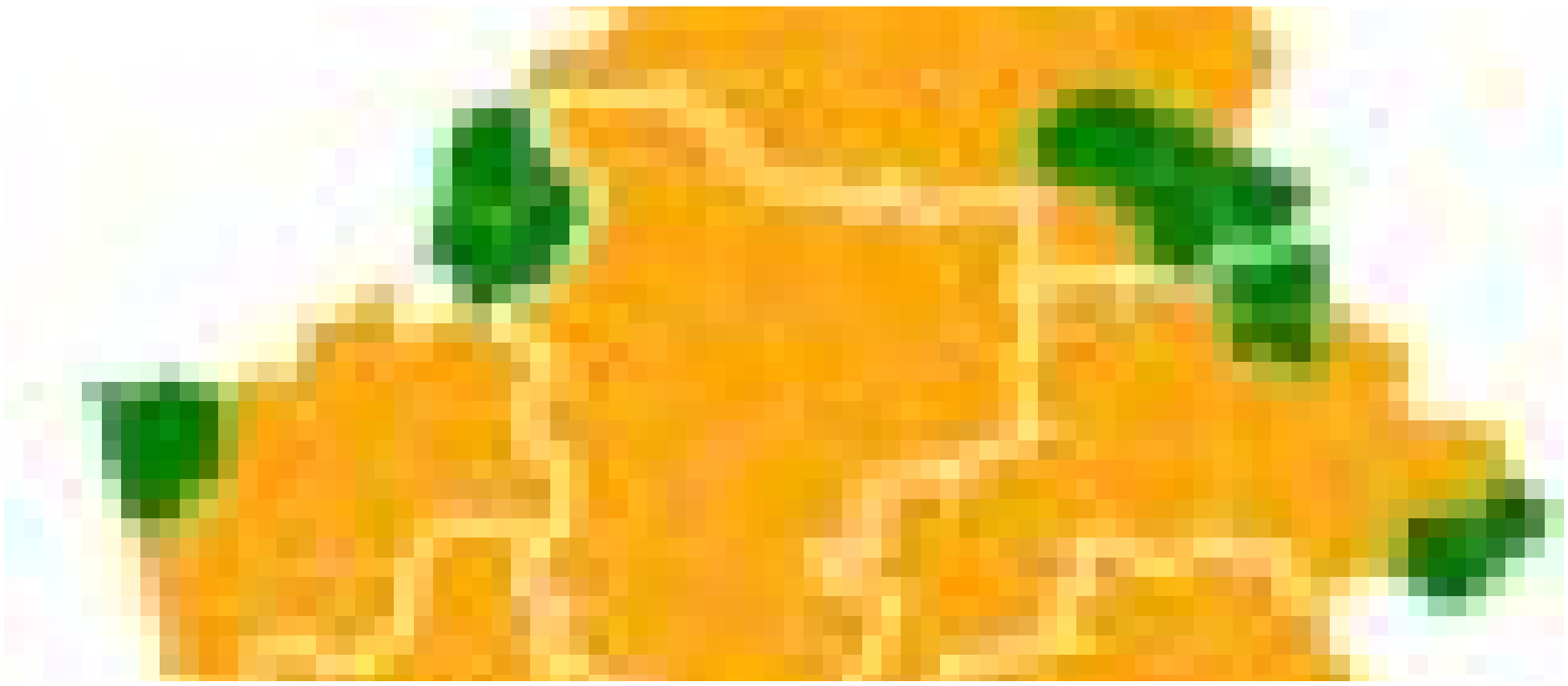

Иваново | Общество

Посещение лесов снова ограничили на Полесье

27.06.2024



Пинск | Происшествия

Пинчанин уехал на заработки и погиб

26.06.2024



Пинск | Общество

На двух маршрутах городских автобусов в Пинске – новшества

26.06.2024



Столин | Происшествия

В Давид-Городке лобовое столкновение двух “немцев” на мосту

26.06.2024

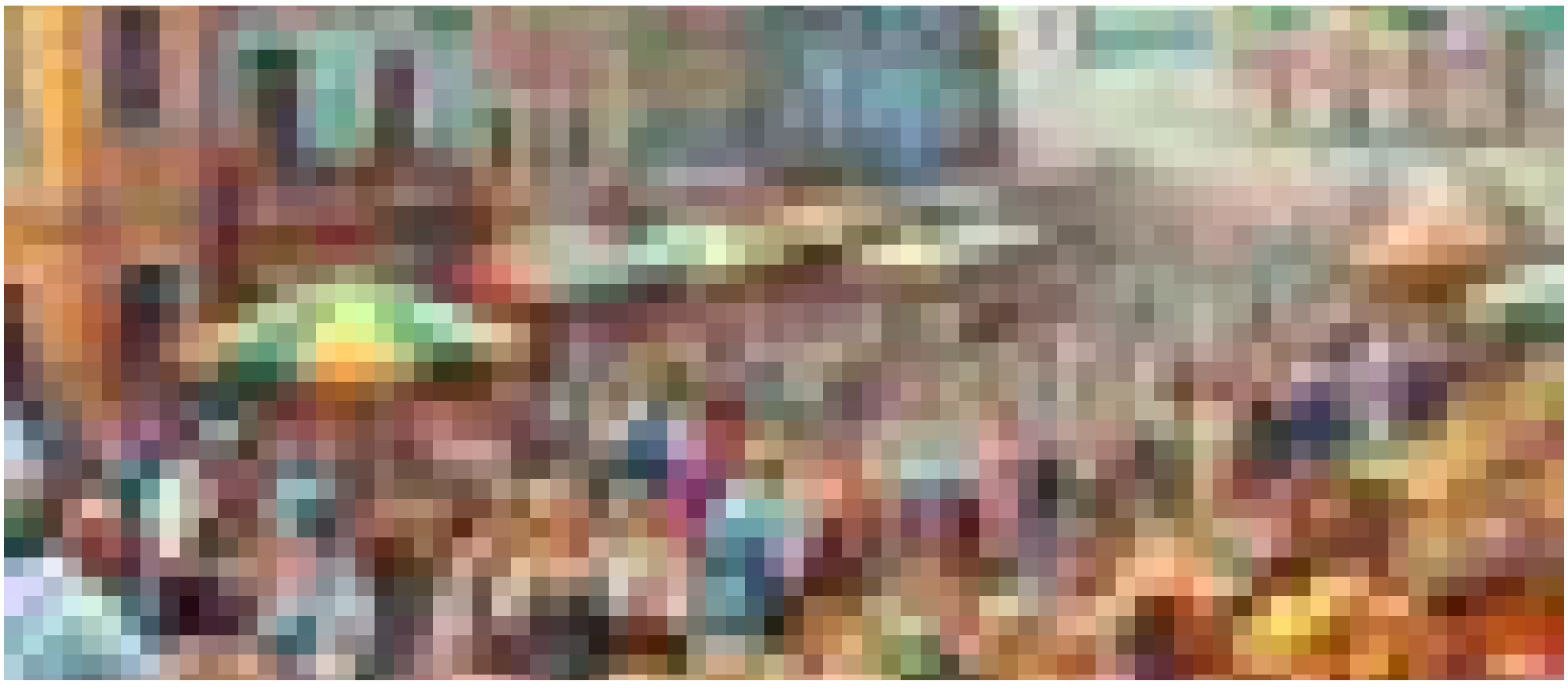

Пинск | Культура

Праздник вкуса: Пинск приглашает на фестиваль белорусской кухни

26.06.2024



Пинск | Происшествия

В Пинске в отместку за то, что водитель автобуса не открыл дверь вне остановки, школьник распылил газ

26.06.2024



Иваново | Общество

Где и на какую зарплату возьмут на сезонную работу подростков

26.06.2024

ЕЩЕ НОВОСТИ ИЗ ВСЕ РЕГИОНЫ ПИНСК СТОЛИН ЛУНИНЕЦ ИВАНОВО МИКАШЕВИЧИ

В СТРАНЕ И МИРЕ

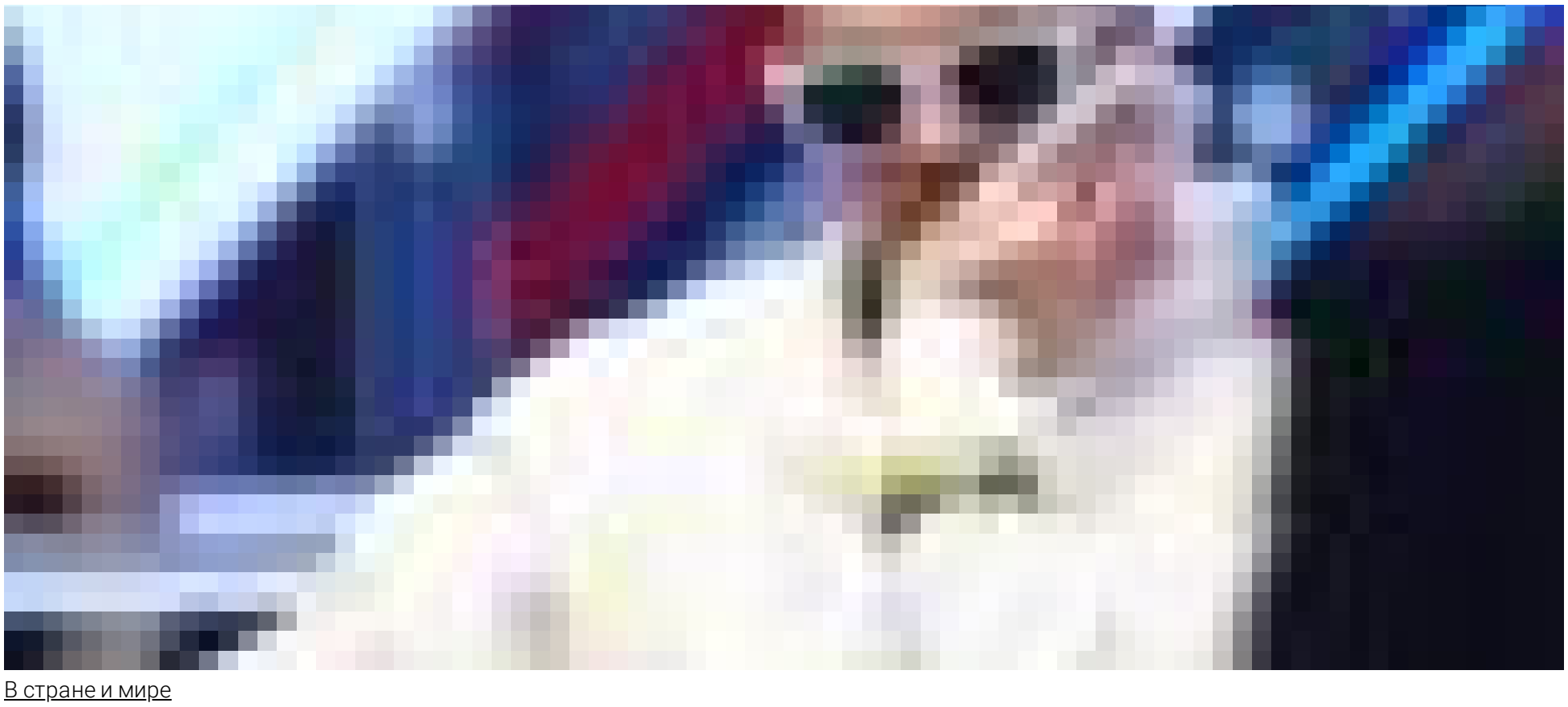

В стране и мире

Беларус попал в топ-5 престижного покерного рейтинга. Вот сколько миллионов долларов в его игровой «копилке»

3 часа назад



В стране и мире

Германию и Данию стопорили гроза и град, а потом была драма Андерсена – с отменой гола и случайным пенальти

13 часов назад



В стране и мире

ISW: Путин начинает говорить о ядерных угрозах, когда Запад обсуждает военную помощь Украине

23 часа назад

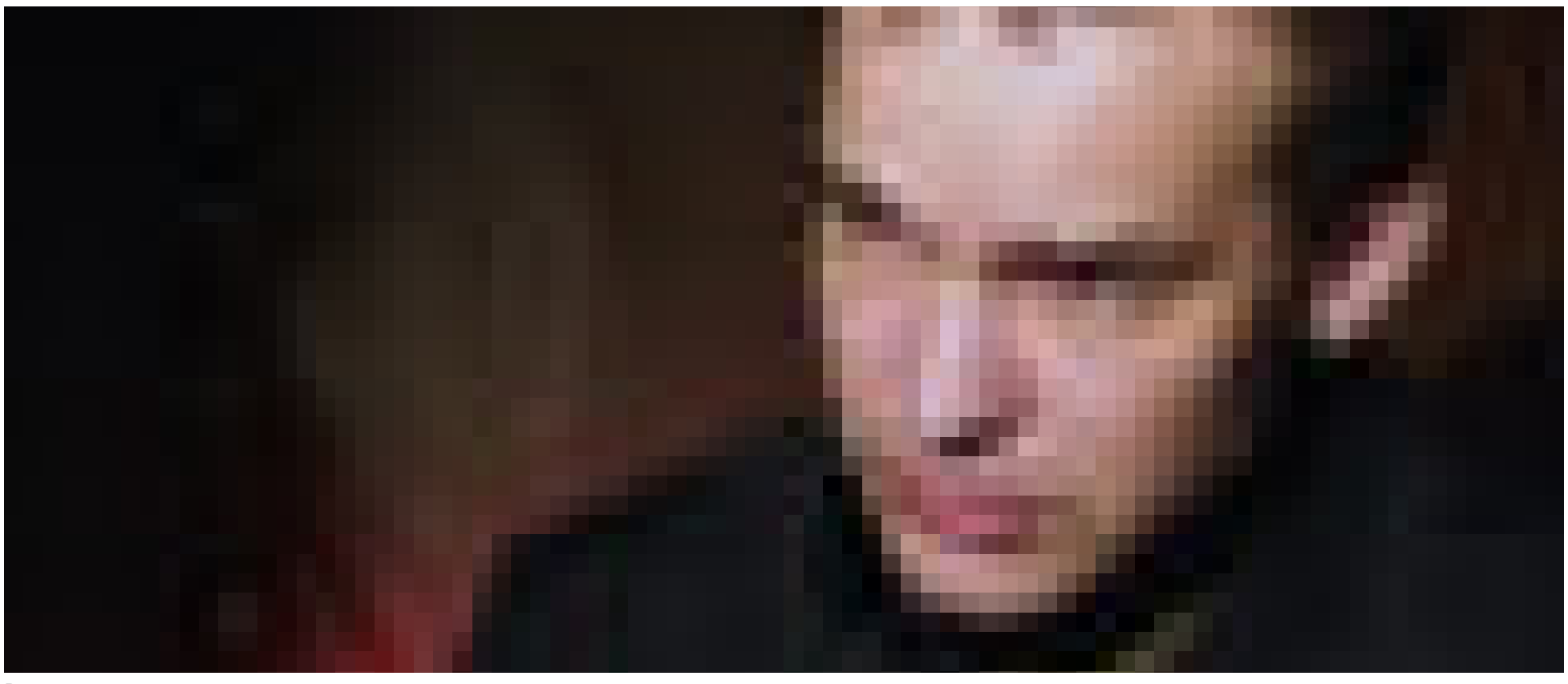

В стране и мире

Беларусь вернула Украине Николая Швеца, задержанного по делу о ДРЛО

29.06.2024



В стране и мире

Уезжают и больше не возвращаются. В Литве раскрыли очередную схему ввоза люксовых авто в Беларусь и Россию

28.06.2024

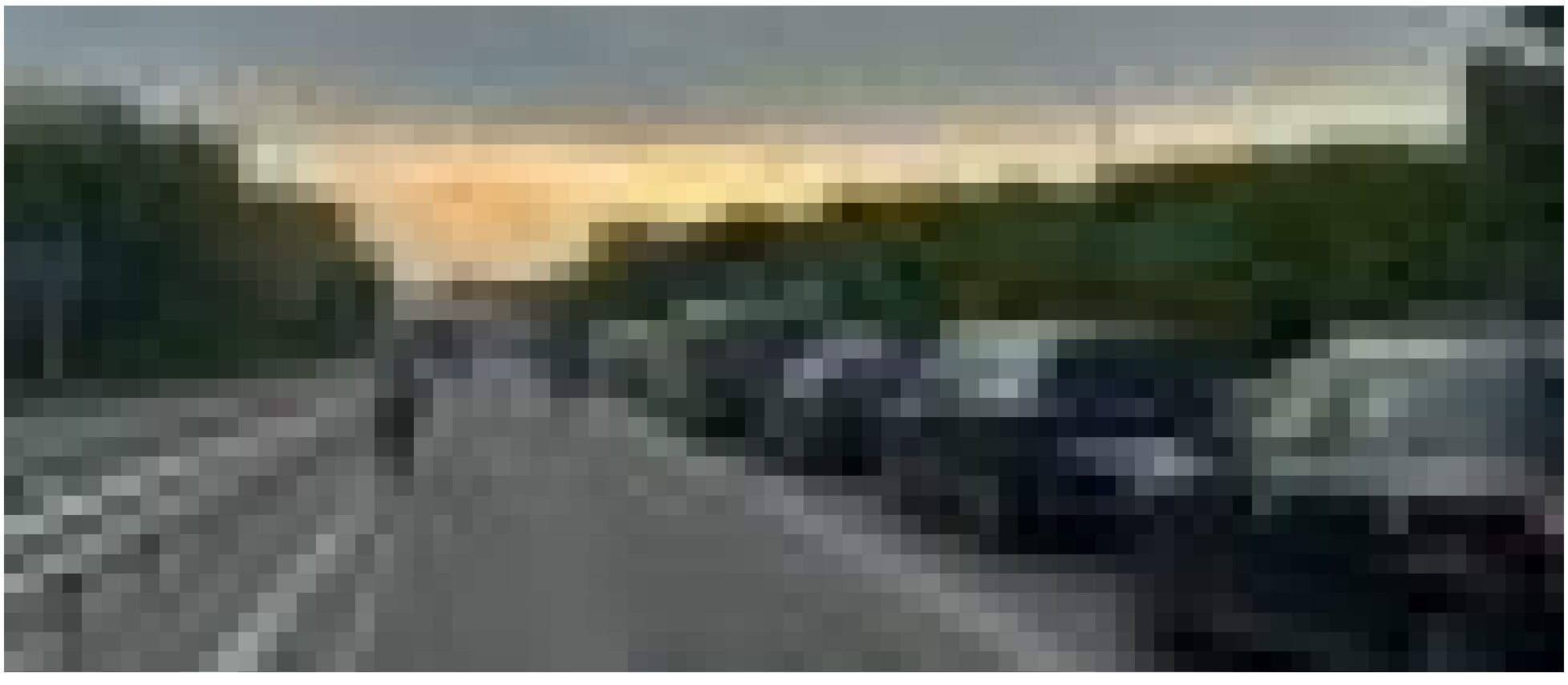

В стране и мире

«Ад выглядит примерно так!» Поговорили с беларусами, которые часами стоят в очередях на границе с Польшей в жару

28.06.2024

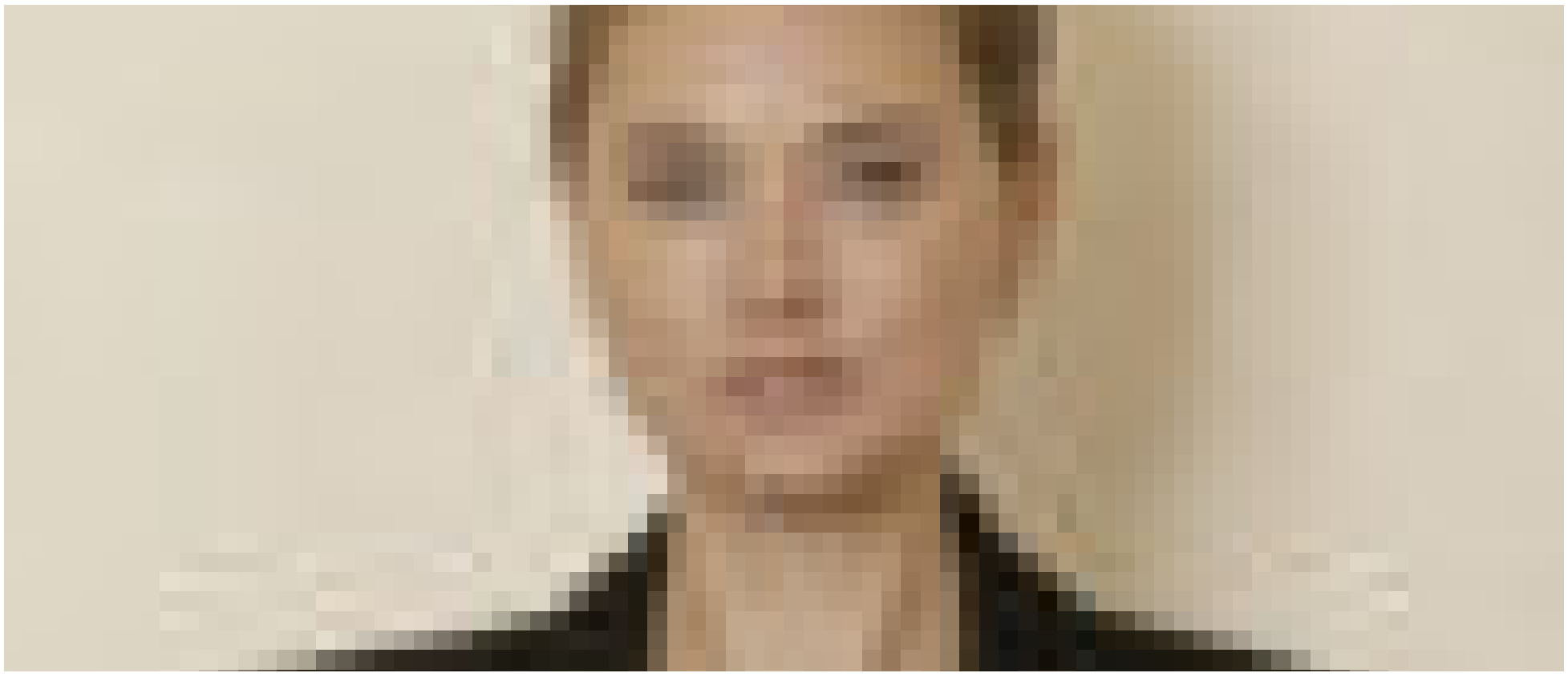

В стране и мире

Занималась вербовкой в эскорт Лукашенко и отменяла льготы. Кто такая Наталья Петкевич, которую Лукашенко вернул во власть

28.06.2024



В стране и мире

Наталья Эйсмонт собралась писать книгу: Мы должны оставить правду, потому что наши враги тоже напишут

28.06.2024

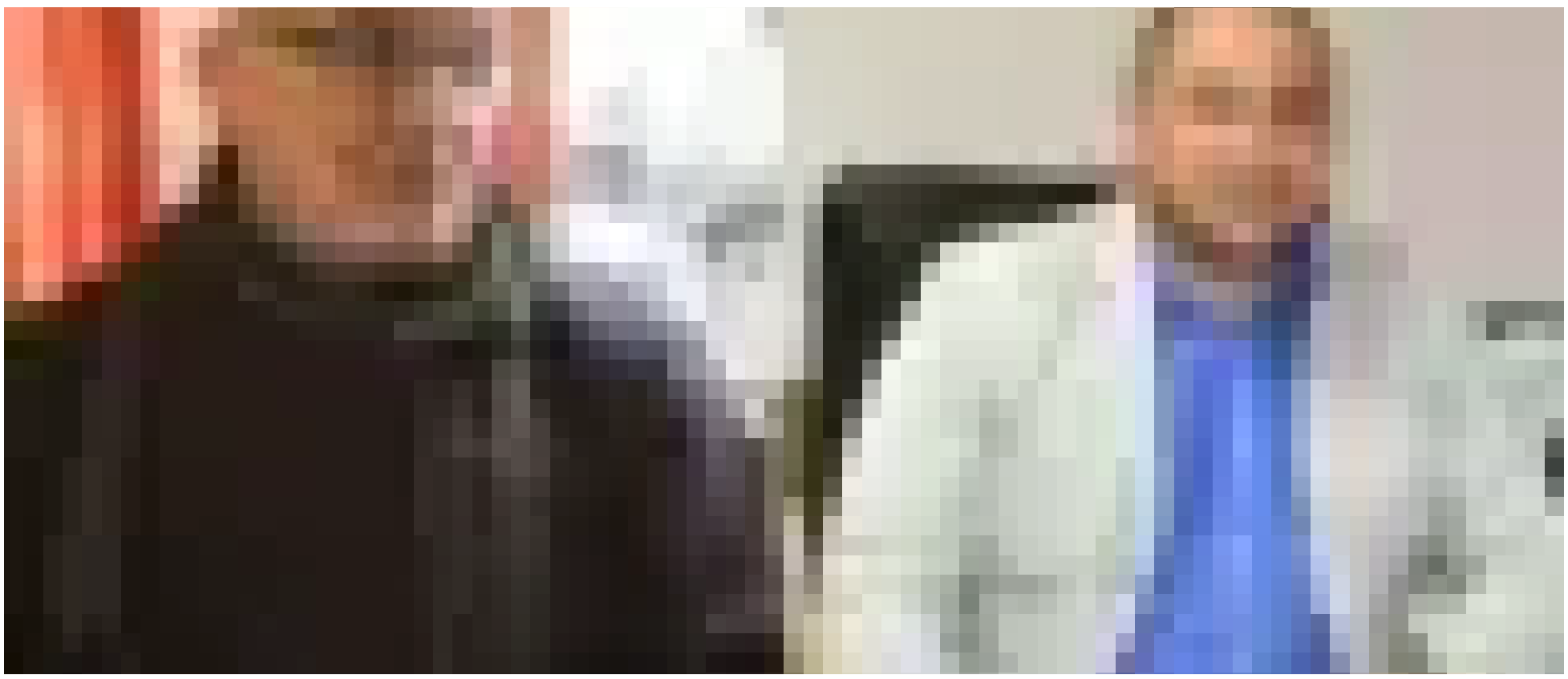

В стране и мире

Начинается суд над братом основателя EPAM. Ему грозит до 15 лет

28.06.2024

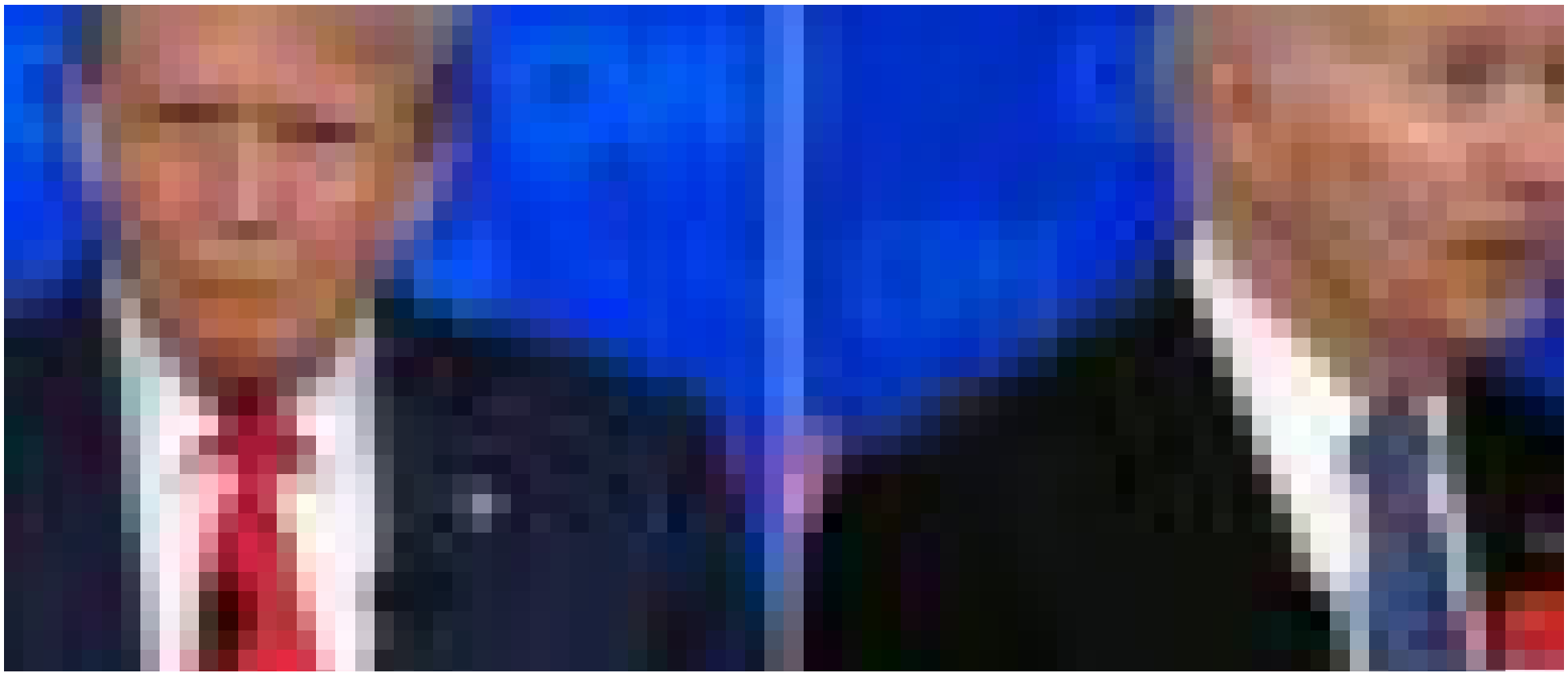

В стране и мире

Байден в дебатах с Трампом: Путин после Украины нацелится на Беларусь и Польшу

28.06.2024



В стране и мире

На белорусско-литовской границе состоялся воздушный бой. В нем сошлись дроны пограничников и контрабандистов

28.06.2024



В стране и мире

Назначения Крутого и Рыженкова-сигнал Кремлю – Латушко

27.06.2024

ЕЩЕ НОВОСТИ ИЗ В СТРАНЕ И МИРЕ

ПОЛЕШУКИ



Общество

Пинский правозащитник Александр Романович: «ГУБОПиК повез меня в свои кабинеты, а там – пропагандист ОНТ»

20.06.2024

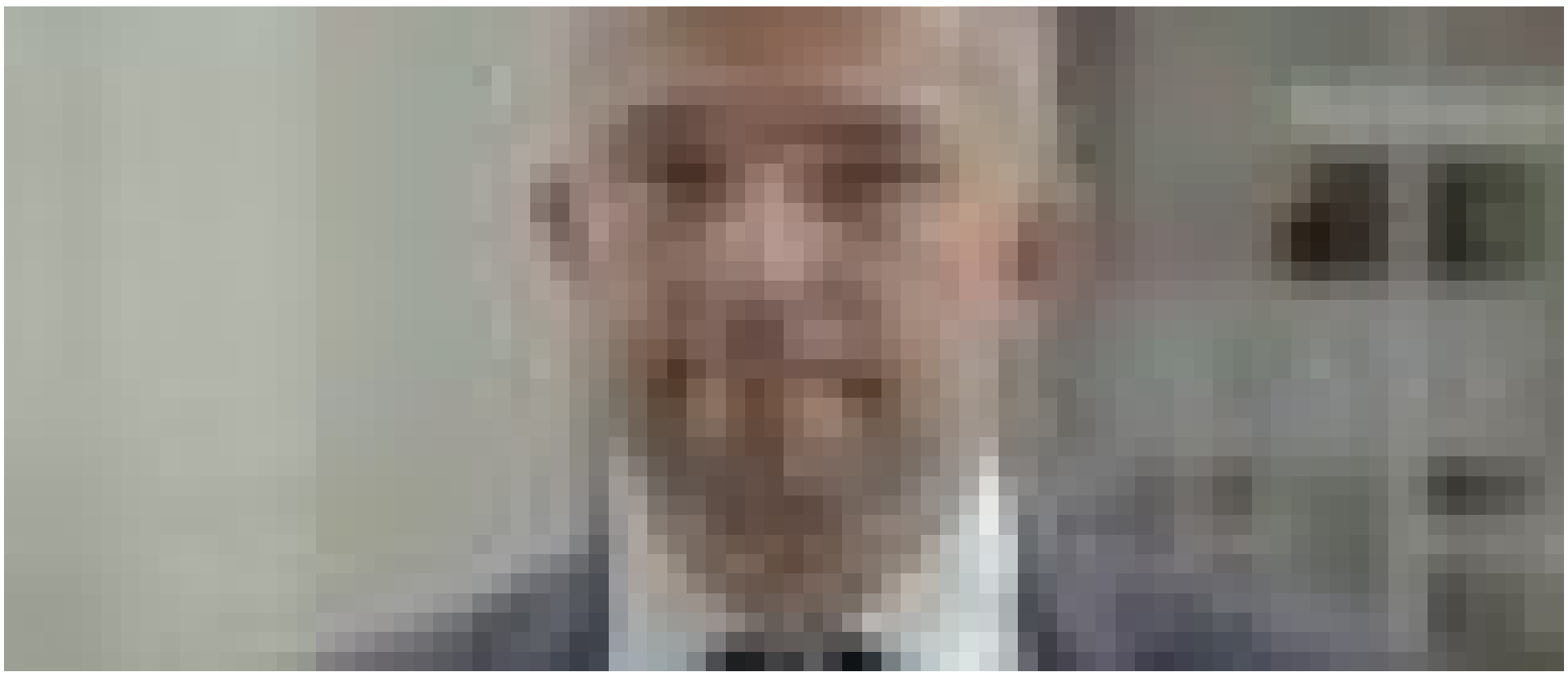

Общество

Саша Філіпенка: “У Беларусі магчыма ўсё, акрамя перамен. Пакуль”

14.06.2024

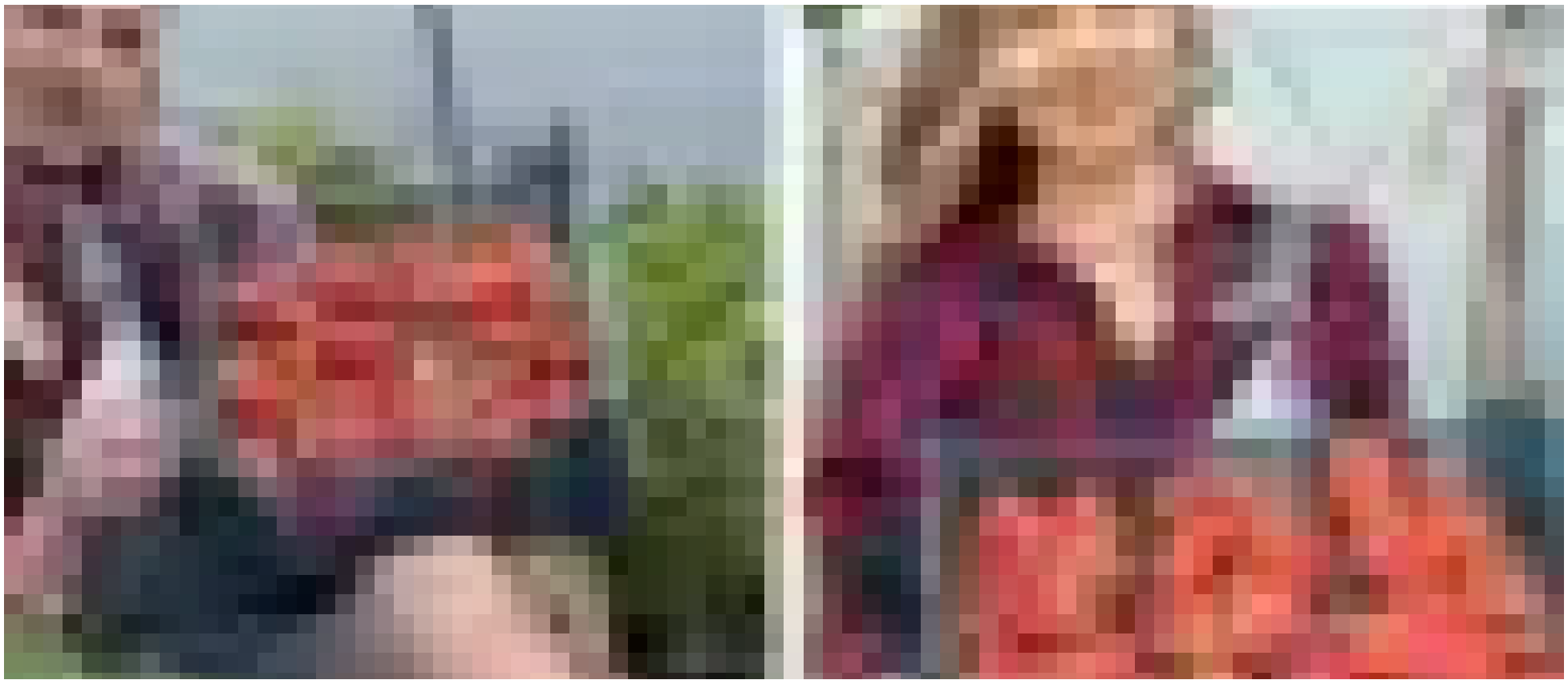

Общество

Молодые супруги из Лунинецкого района зарабатывают до $30 тысяч за сезон на клубнике и ведут блог

12.06.2024

ЕЩЕ НОВОСТИ ИЗ ПОЛЕШУКИ

ОЧЕНЬ ВКУСНО



Для тебя

Перекус для похудения: 10 самых полезных и вкусных орехов — ешьте их хоть каждый день

24.06.2024



Очень вкусно

Сытные закуски из лаваша: 3 невероятных блюда за 10 минут

23.06.2024



Для тебя

Печенье Тейлор Свифт: любимый домашний десерт звезды, который вкусно приготовит даже ребенок

21.06.2024



Очень вкусно

Клубничный пирог в разгар сезона

16.06.2024

ЕЩЕ НОВОСТИ ИЗ ОЧЕНЬ ВКУСНО

В ФОКУСЕ - ПОЛЕСЬЕ

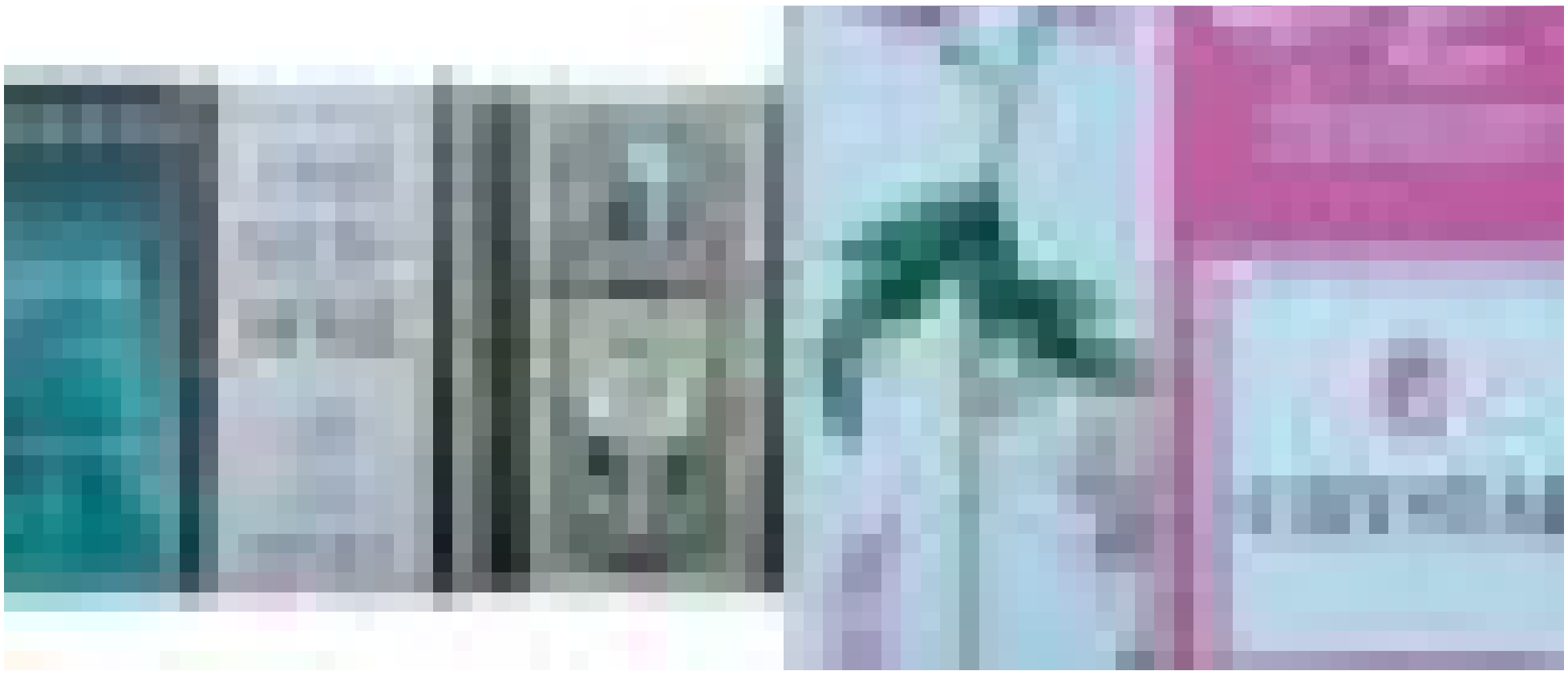

Происшествия

А в ваших духах он есть? Выявлены опасные компоненты в некоторых туалетных водах

25.06.2024

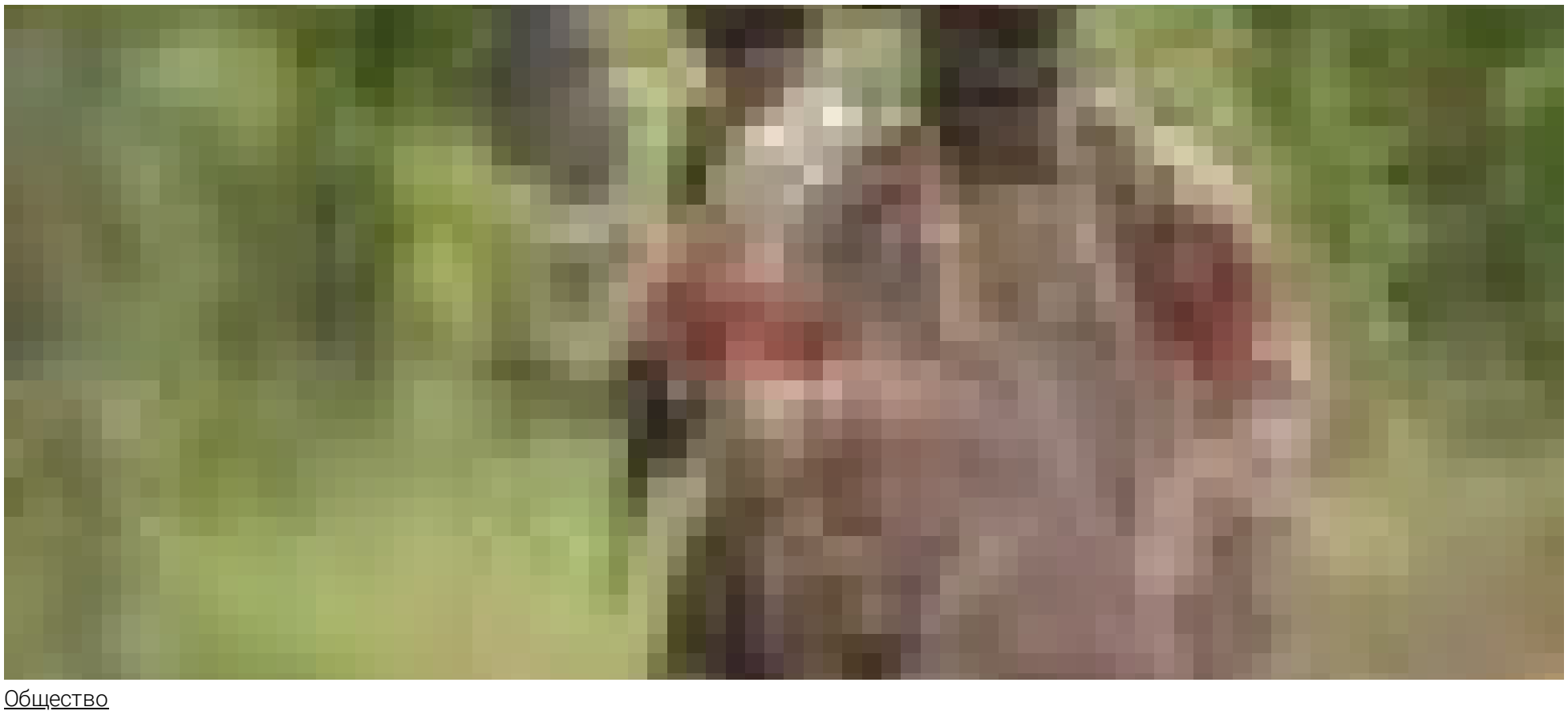

Общество

Десантники прибыли в один из районов на юге Беларуси – Минобороны

23.06.2024

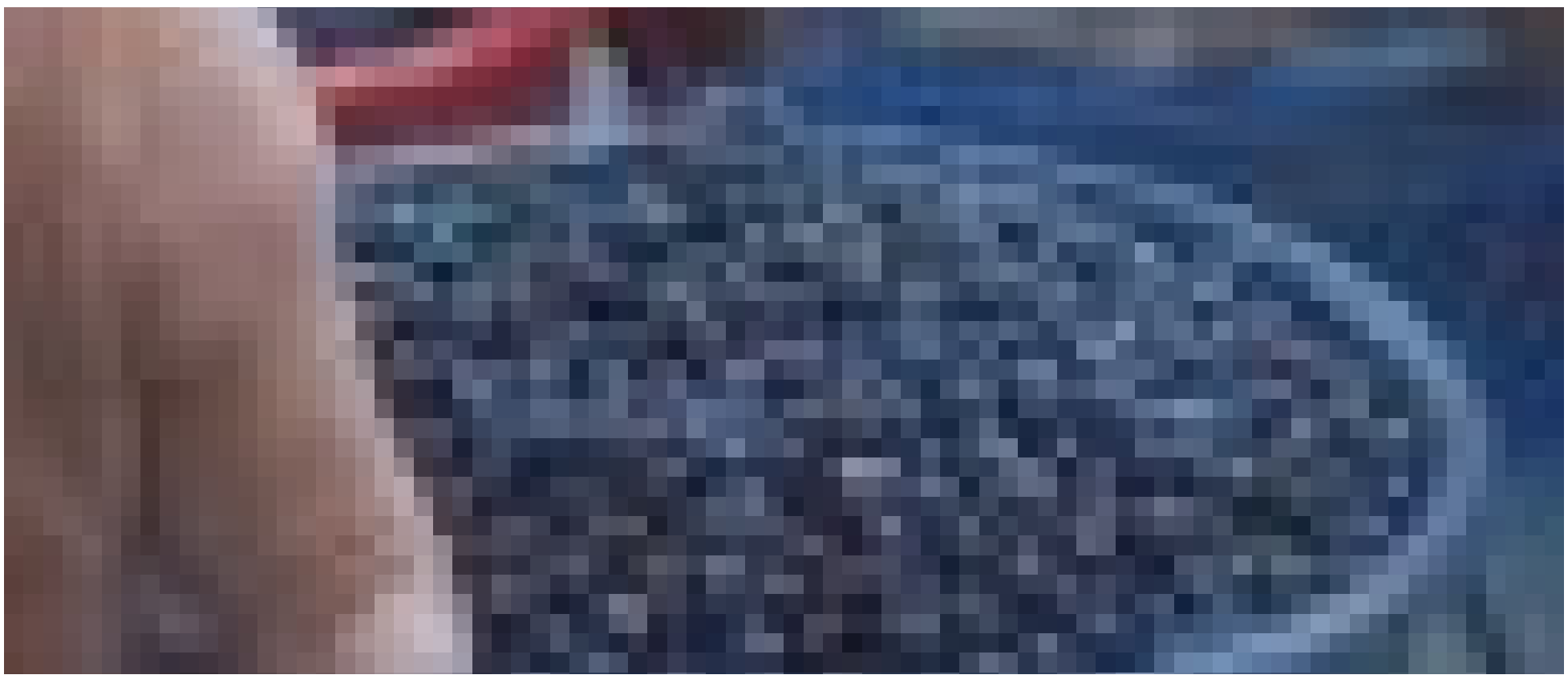

Общество

Почём закупает ягоды, грибы и овощи Белкоопсоюз?

21.06.2024

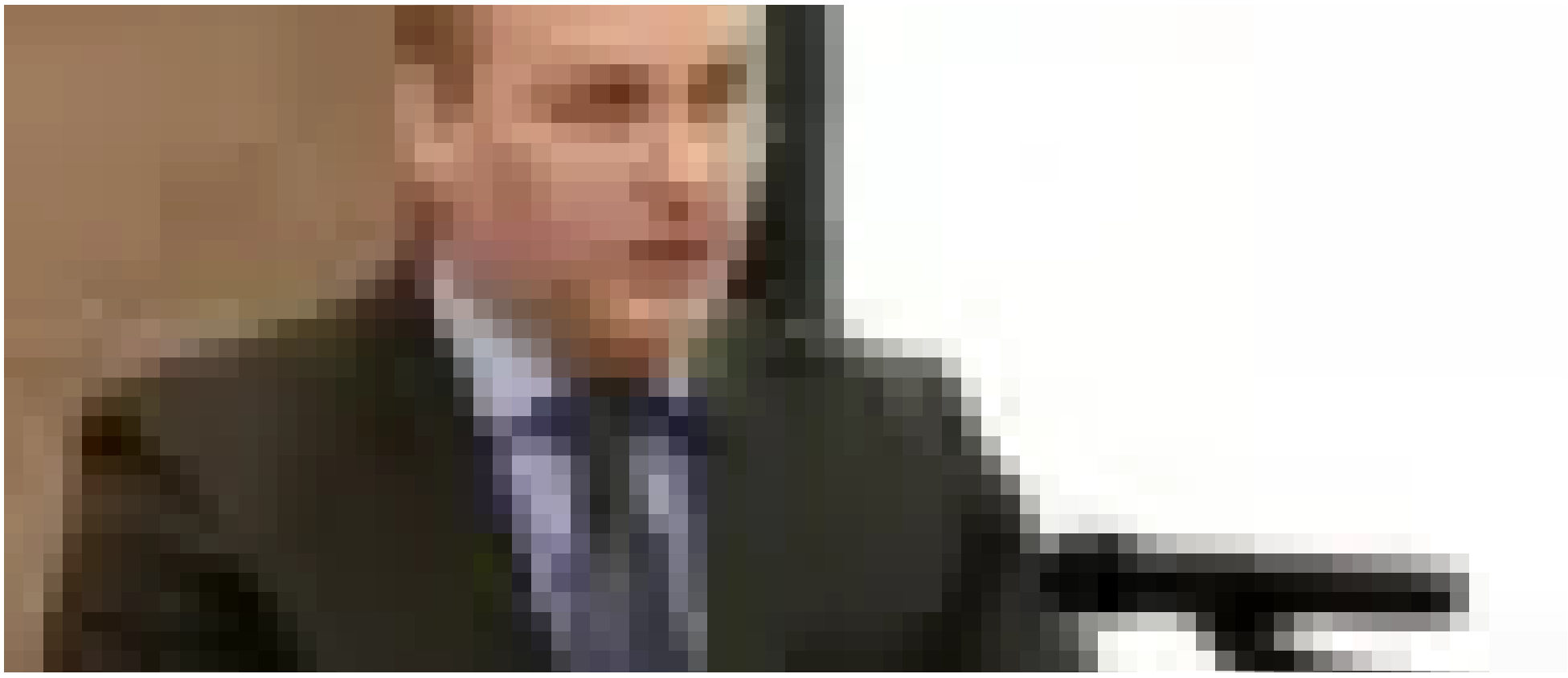

В стране и мире

Каким имуществом владеет топ-менеджер БЖД Петр Дулуб, в тайниках которого нашли $3 миллиона

19.06.2024

ЕЩЕ НОВОСТИ ИЗ В ФОКУСЕ - ПОЛЕСЬЕ

ДЛЯ ТЕБЯ

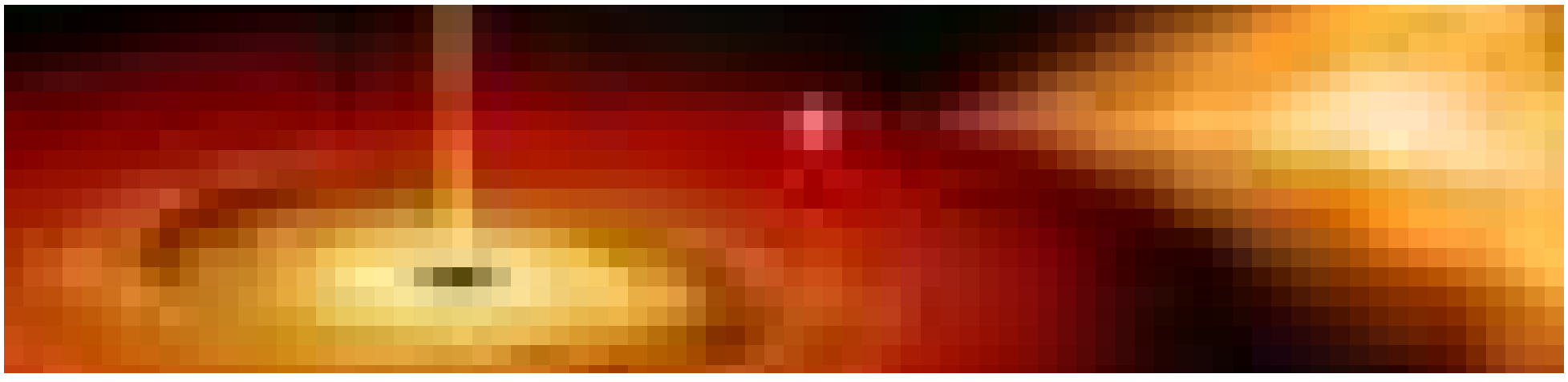

Для тебя

Эйнштейн был прав: астрономы впервые наблюдали «область погружения» в чёрную дыру

2 часа назад

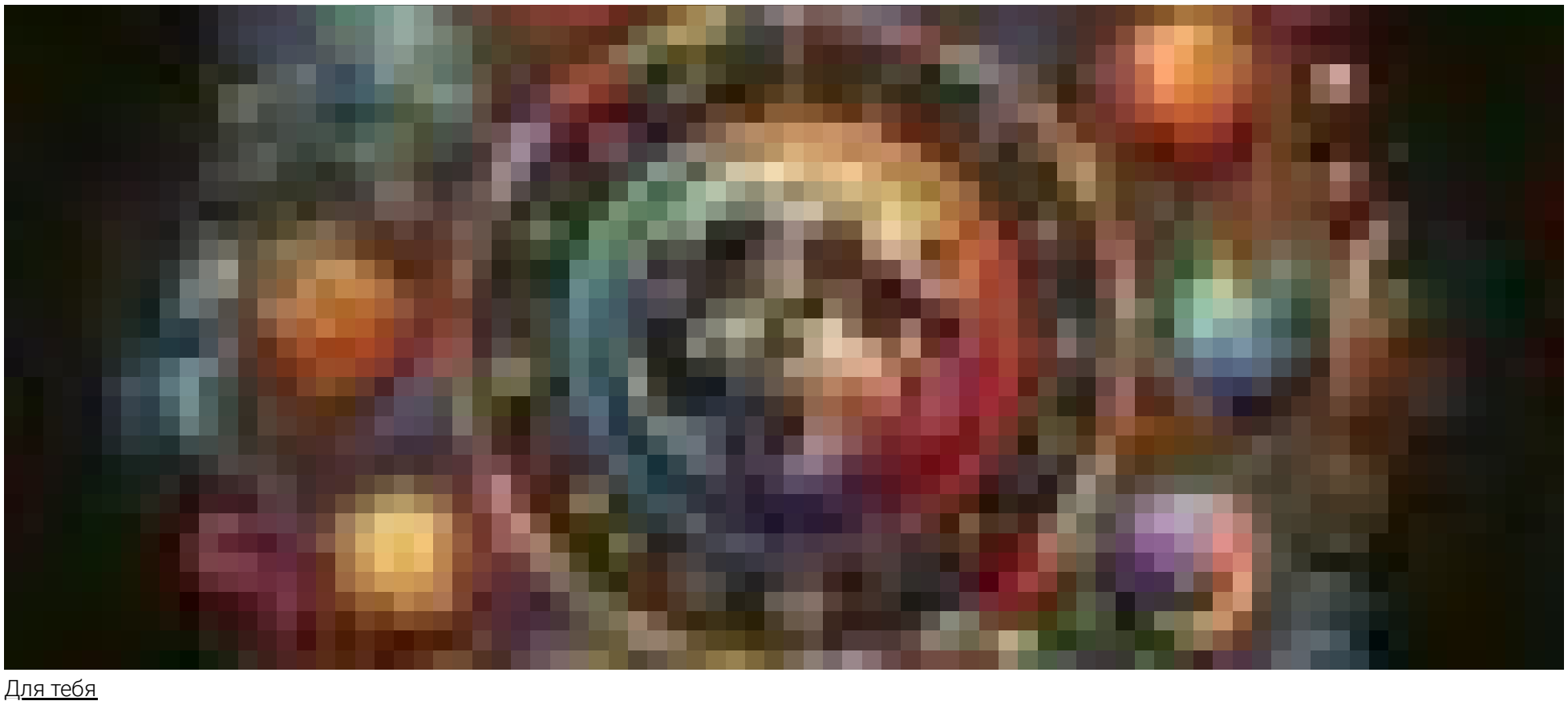

Для тебя

Гороскоп на неделю с 1 по 7 июля: кого ждет повышение, а кого — сюрпризы в любви

5 часов назад



Для тебя

7 важных признаков того, что с этим мужчиной можно строить отношения

21 час назад

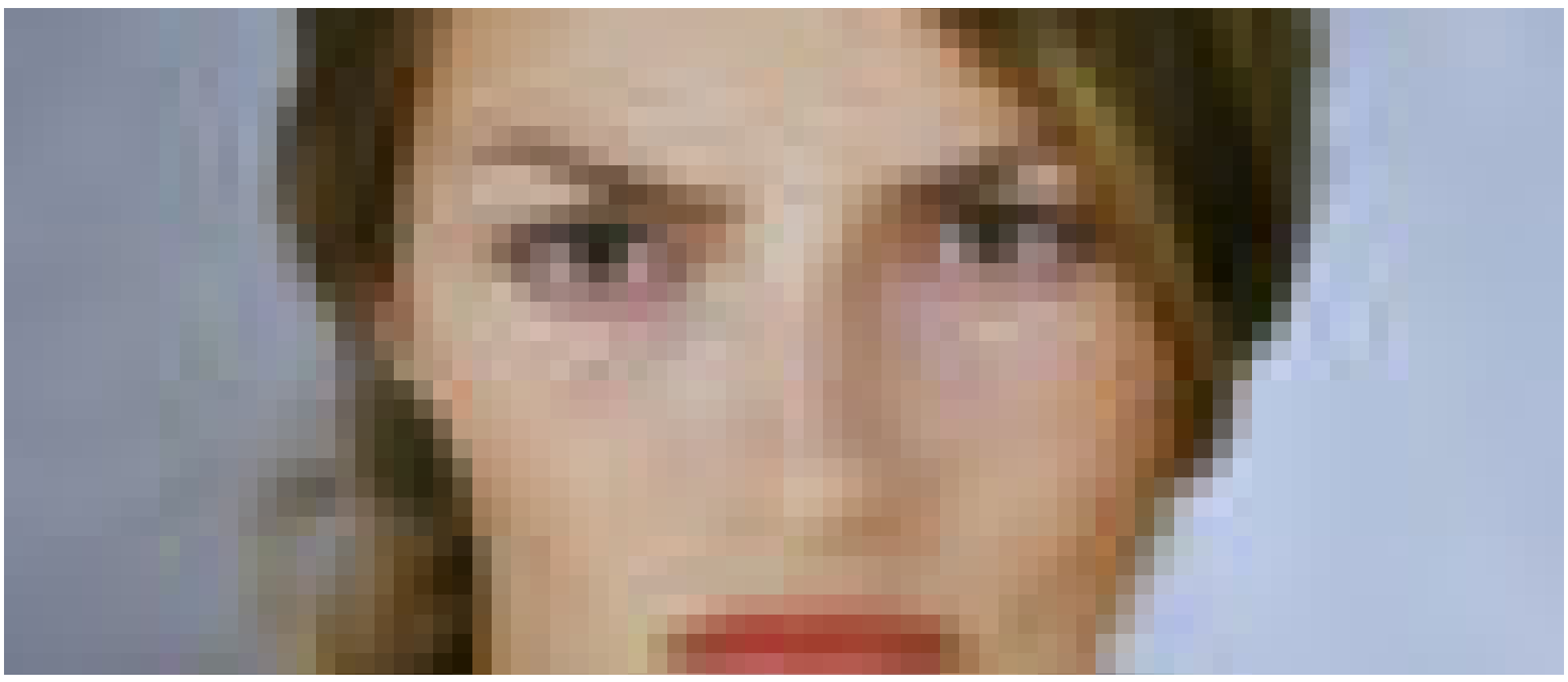

Для тебя

Что такое синдром стервозного лица, и можно ли от него избавиться

29.06.2024



Для тебя

Денежный маникюр на июль 2024: 5 дизайнов, чтобы привлечь финансы и удачу

29.06.2024



Для тебя

Как перестать быть вечной неудачницей: 7 заповедей успешных женщин

28.06.2024

ЕЩЕ НОВОСТИ ИЗ ДЛЯ ТЕБЯ

©2024

18+

Свидетельство о госрегистрации средства массовой информации №24 от 04 апреля 2020 года. Перепечатка материалов Media-Polesye.com возможна только с письменного разрешения редакции. Любые изменения текстов, заголовков, фотографий Media-Polesye.com при перепечатке запрещены. Активная и индексируемая гиперссылка на источник материала обязательна.

Реклама: Оставить заявку в Telegram

Редакция: Написать в Telegram

E-mail: mediapolesye@gmail.com